Harriet Irving Library
University of New Brunswick

# LE MADAWASKA

CINQ SOUS LE NUMERO — EDMUNDSTON, N.-B., 9 MARS, 1933. — VINGTIEME ANNEE No.

## LE COIN DE L'ACEJISTE

*NOUVEAU CHEF AU SECRETARIAT GENERAL*

Montréal — Le Comité Central a maintenant un nouveau chef au secrétariat général, dans la personne de M. Brunelle Léveillé.

C'est une belle acquisition pour le Comité Central, car Léveillée est bien au courant du fonctionnement de l'Association un peu partout.

Il a déjà occupé une charge importante à Saint-Boniface, dans l'Union Régionale de M. Camille Fourcier et nul doute qu'il apportera dans l'accomplissement de ses nouvelles fonctions le même dévouement dont il a fait preuve comme secrétaire du Comité Régional manitobain.

*RECEPTION A S. E. Mgr MELANSON A LA PALESTRE NATIONALE*

Montréal — Les membres de l'A. C. J. C. se sont réunis dimanche après-midi à la Palestre Nationale 840, rue Cherrier, pour y faire une chaleureuse réception en l'honneur de Son Excellence, Mgr J. Arthur Melanson, le nouvel évêque de Gravelbourg.

Les Acéjistes de la région centrale, ont profité de la belle occasion qui leur était offerte de manifester leur reconnaissance à Son Excellence, qui a encouragé et suscité la fondation de nombreux groupes de l'A. C. J. C. en Acadie, particulièrement dans le diocèse de Chatham, où l'ancien Vicaire-Général exerçait le rôle d'aumônier régional s'en acquittant avec tant de dévouement.

A l'instar de son éminent prédécesseur à Gravelbourg, Son Eminence le Cardinal Villeneuve, Monseigneur Melanson continuera a-t-il assuré, de témoigner à l'A. C. J. C. le bienveillant intérêt qui entretint à son sujet avant son élévation à l'épiscopat.

*AU CERCLE ST-COEUR DE MARIE*

Baker-Brook (D.C.S.) — Les activités acéjistes se continuent au cercle St-Coeur de Marie: le groupe tient régulièrement ses assemblées. La dernière eut lieu dimanche, le 5. M. Alide Bouchard présidait, à la place de M. Eloi Nadeau, retenu chez lui par la maladie. Une centaine de jeunes étaient présents, y compris les membres du cercle local de la Société Agricole. On suivit l'Ordre du jour habituel. M. Léo Collin, notre secrétaire, donna son premier travail "La crise actuelle et ses remèdes". Il intéressa vivement son auditoire par ses remarques et ses comparaisons bien à point. M. l'aumônier, l'abbé J. A. Poirier, fut le deuxième conférencier; son sujet, "la Question Scolaire" captiva l'attention pendant une bonne demi-heure: il fit voir l'historique de cette question si vitale et pourtant si peu connue de nous. C'est que l'on s'instruit à l'A. C. J. C. "Etudions aujourd'hui pour agir demain', dit l'orateur; que de choses pas même soupçonnées, furent apprises en ces quelques minutes, au sujet de nos écoles, du français, de l'histoire. Espérons que cette intéressante causerie sur notre question scolaire sera poursuivie par notre aumônier, et que les leçons qui s'en dégagent ne resteront pas futiles dans les coeurs de nos jeunes.

Vint ensuite le quart d'heure de la Boîte aux Questions et la lecture d'une page de l'Histoire du Madawaska; le compte-rendu du comité des sports: $1.85 en caisse, toutes dépenses payées. Bravo !

La réunion prit fin vers dix heures: chacun s'en retournait content de sa soirée, avec la résolution d'être fidèle au prochain rendez-vous, le 2 avril.

UN MEMBRE

*"SUR LA PATINOIRE" LE SAINT-HILAIRE*

St-Hilaire, (D.C.S.) — Les jeunes gens de la paroisse sont toujours bien assidus chaque soir à venir s'amuser sur la patinoire des Acéjistes, Bientôt le soleil chaud de mai va mettre fin à ces jours de récréation et d'amusements!Il viendra trop tôt!

Notre équipe locale de "hockey'— pourquoi pas dire *gouret ?* — continue toujours de se distinguer sur la glace Il y a une quinzaine de jours, elle rencontrait l'équipe "Bond Mill de Madawaska, Maine, sur laquelle elle remportait une victoire par 5 à 3

Dimanche dernier l'équipe d'A. C. J. C. d'Edmundston revenait prendre sa revenge: les nôtres eurent encore raison des visiteurs. Résultat 4 à 2 en faveur de St-Hilaire. Mais Abbé Lauzier, notre gardien des buts a avoué qu'il n'avait jamais tant travaillé de toute la saison...

Dimanche soir, une mascarade avait lieu sur la même patinoire : au-delà de 100 costumes étaient exhibés, tant par les gens de la place que par ceux des paroisses environnantes.

Voici comment se fit la distribution des prix: HOMMES : — 1er et 2e, Amos & Andy (Thomas et Rose Albert), prix offerts par Oneil Levesque et A. J. Levesque.

DAMES : — 1 "La Comtesse" (Laurine Albert), offert par Mme Michel Rossignol; 2 — "Sous le ciel de Floride" (Annette Levesque), don de Mme Emile Albert.

ENFANTS : 1 — "La Mendiante" (Gilberte Pelletier), don de Henri Albert; 2 — "Le Thé Salada" (Zoel Cyr), don de Rose Albert.

ENCOURAGEMENTS—*Hommes* : "L'Octogénaire" (H. Albert), don d'Henri Albert; "B. V. D." (Jean Cyr), don de Joseph Michaud ; *Dames* :"Bohémienne" (Claire Albert) don de Mme Ant. Levesque. *Enfants* "Le Bossu" (Robert Pelletier), don de Ths Pelletier.

JUGES : MM. Edgar Levesque, de Frenchville, Alphonse Roy, de Ste-Luce, Me, Ls-Philippe Guimond, de St-Hilaire.

Après la mascarade, les Acéjistes servirent le goûter.

RONDELLE.

## PIE XI DEMANDE D'OBSERVER UNE HEURE SAINTE

*En l'honneur du dix-neuvième centenaire de l'agonie du Christ au jardin de Gethsemanie.*

LE 6 AVRIL PROCHAIN

Cité Vaticane — Sa Sainteté Pie XI demande au monde d'observer le 6 avril une heure sainte de prière et d'expiation, en l'honneur du dix-neuvième centenaire de l'agonie du Christ au jardin de Gethsémanie, de sorte que toutes les âmes puissent s'élever en union jusqu'à Dieu, en vue d'amener la pacification des peuples et le soulagement des maux causés par la crise.

Le Saint-Père lui-même se rendra a la Basilique de St-Pierre pour y observer cette heure sainte. L'appel est fait dans une lettre adressée au cardinal Marchetti-Selvaggini, vicaire du diocèse de Rome. Le Souverain Pontife exprime le désir que tout le monde suive cet exemple, non seulement à Rome mais dans tous les centres afin que l'année sainte puisse commencer au moment, où des hommes de toutes les races et de toutes les langues seront réunis dans le Coeur de Jésus. Parlant du Mexique, de l'Espagne et de la Russie, le Pape exprime l'espoir que cette prière sera spécialement efficace pour ces pays, où le Rédempteur est le plus outragé, et que les habitants de ces pays rentreront dans la bonne voie.

## DERNIER APPEL...

*Le Comité local de l'Association anti-tuberculeuse désire avertir tous ceux qui n'ont pas encore retourné l'argent pour les timbres de Noel qu'ils ont reçus et gardés, qu'il leur est encore possible de le faire d'ici au 31 mars prochain alors que les livres seront fermés AGISSEZ DES MAINTENANT.*

## SEC. D'ETAT

*Le Sénateur Cordell HULL, secrétaire d'Etat dans le cabinet Roosevelt.*

## Jeune Homme de St-François Décédé

St-François, Mad., (D.N.C.) — Un jeune homme de 24 ans, Claude Landry, est décédé à l'Hôtel-Dieu de St-Basile, vendredi dernier, le 3.

Le jeune homme laisse pour pleurer sa perte son père et sa mère, M. et Mme Paul Landry, quatre frères, MM. Félix, Philéas, Wilfrid, de cette paroisse, et Johnny, de Fort Kent ; cinq soeurs, Mesdames Léon Landry Tommy Oakes, St-François, Mmes Hilaire Thibodeau, et Hector Dubé, de St. Francis, Me, et Mme Isidore Cyr, dans l'Alberta.

Son service et sa sépulture ont eu lieu à St-François, lundi matin. Les porteurs étaient: MM. Armand Sirois, Albénie Oakes, Roméo Albert, Albanie Pelletier; M. Carmen Landry portait la croix.

Nos sympathies.

## CHIC MARIAGE

Rivière-Bleue, (D.C.S.) — M. Alfred Lebel, fils de M. et Mme Louis Lebel (Alice Aubut), épousait mercredi matin, dans l'église paroissiale Mademoiselle Helen Scott, fille de M. et Mme W. T. Scott (Annie Richard). La bénédiction nuptiale leur fut donnée par M. l'abbé Belzile, curé, pendant que M. le vicaire se chargeait du chant, très apprécié, comme toujours.

La mariée revêtue du voile des Enfants de Marie, fit son entrée au bras de son père, et M. Louis Lebel accompagnait son fils. Les garçons d'honneur étaient MM. Roméo Lebel et Gérard Malenfant, et les demoiselles d'honneur, Mlles Louise-Anne Malenfant et Yvonne Lebel.

Après la cérémonie religieuse les heureux époux, accompagnés des membres de leurs familles, se rendaient à l'Hôtel Fréchette, où un somptueux déjeuner fut servi. Les compliments du jour leur furent offerts par M. le curé et son vicaire, M. Gagnon. Nous y joignons nos voeux sincères de bonheur.

## ASSERMENTE

*Franklin-Delano ROOSEVELT, qui a été assermenté samedi midi 32e Président des Etats-Unis, par le juge en chef. — Né le 30 janvier 1882, il épousa Anna-Eléanor Roosevelt, en 1905. Elu sénateur en 1910, à l'âge de 23 ans, il démissionna en 1913 pour devenir assistant secrétaire de la Marine, sous Wilson. Il fut élu gouverneur de New York en 1928. Il est le cousin de l'ancien président Théodore Roosevelt. Ses succès intéressent le Nouveau-Brunswick, parce qu'il occupe un chalet d'été à l'Ile Campobello.*

## LE RAPPORT FINANCIER DE LA CIE FRASER

POUR 1932

Le rapport financier de Fraser Companies Limited, pour l'année 1932, montre une perte de $2.316,422 malgré que les opérations ont donné un profit de $11.477. Les pertes de 1931 étaient de $1.369,106.

Comme résultat du nouveau plan de réorganisation adopté par les détenteurs des différentes valeurs de la compagnie, les feuilles de balance montrent beaucoup de changements.

Ainsi les inventaires ont été réduits de $1.500.000. L'actif fixe a été réduit de $10.000,000 à $26,163.345 tandis que l'actif total n'est plus que de $29.781.199 comparé à $50.910,672.

La dette capitalisée, comprenant les obligations garanties en souffrance, les intérêts accrus, ainsi que les billets et les emprunts garantis par les propriétés de la compagnie sont maintenant de $16.301.374, contre $24,155.500 à la fin de l'année alors que le capital et le surplus sont réduits de $18,383.764 à $3.250.945.

Commentant le rapport financier, M. K. S. Maclachlan, président de la compagnie, se montre très confiant dans l'avenir, en dépit des difficultés que suscitent les conditions économiques actuelles.

Les différentes usines de al compagnie à Edmundston, Madawaska, Maine et Atholville, ne fonctionnent que partiellement mais la qualité des produits manufacturés est constamment améliorée. On cherche à réduire constamment le coût de production. L'économie est pratiquée en tout temps et là où c'est possible

éfsvSg4wa5a

## Madawaska, Me

(D.N.C.)

—Une séance, donnée par la troupe de Frenchville au profit de la Société l'Assomption aura lieu dimanche soir, dans la salle paroissiale. Le nom de la pièce est "Les Trois petits Godins", sous la direction de MM John Michaud et Roméo Lévesque, M. D.

—M. Léo Dufour, inspecteur de patates pour l'Etat, est parti pour Caribou en affaires, mardi, ainsi que M. Albert Lapointe.

—M. William Cyr visitait ses parents, M. et Mme Lévite Cyr à Van Buren, mardi.

—Le R. P. Ménard de Lille, a rendu visite au R. P. Ouellet mardi soir.

—M. Alexis Martin est revenu d'un hopital de Montréal, cette semaine.

—M. et Mme Emile Thériault de Grand'Isle ont visité M. et Mme H. Frechette mercredi.

—Mlle Berthe Fortier de Lille visitait mardi son amie, Mlle Annette Daigle.

—Mme Ludger Ouellet de Van Buren a été l'invitée de sa soeur, Mme Edmond Rouleau, cette semaine.

—On apprend avec plaisir que Mme Francis J. Cyr se remet rapidement d'une forte attaque de grippe.

—Mme Jos. Sirois a reçu les membres de son club de bridge, mardi soir.

—M. Mac Violette, ass.-gérant au magasin A. & P. a été transféré temporairement à Fort Fairfield.

—Le Shérif Hector Dumont est allé à Presqu'Isle.

—Mme Bernard Michaud est revenue d'une promenade à Fort Kent.

—Le dentiste Cyr est allé à Fort Kent jeudi soir.

## LE PRESIDENT ROOSEVELT PREND LES RENNES DU POUVOIR AUX ETATS-UNIS

**La cérémonie d'inauguration a eu lieu samedi midi, au Capitole, à Washington. — Une foule immense composée de représentants de chacun des Etats américains. — Réunion spéciale du Congrès aujourd'hui.**

Washington, 4 — Un nouveau chef du peuple, héritier de responsabilités telles que peu de présidents des Etats-Unis en ont assumées, a pris aujourd'hui possession du pouvoir.

Une foule immense a acclamé Franklin-D. Roosevelt et fait ses adieux au président sortant de charge Herbert Hoover. Mme Roosevelt a assisté à la cérémonie d'inauguration de son mari, après que ce dernier eut tenu une série de conférences, dont une avec M. Hoover.

On dit que des mesures importantes seront prises pour faire face à la situation bancaire et que le nouveau Congrès se réunirait jeudi.

Les cérémonies ont été à peu près les mêmes que par le passé. Le déploiement militaire s'est fait sur l'avenue Pennsylvania, de la Maison Blanche au Capitole. Cela ressemblait à un immense ruban bleu, blanc rouge.

Chacun des Etats américains a fait sa part. Quarante fanfares étaient en tête des réguliers de l'armée, des hommes politiques et des citoyens. On comptait trente-trois gouverneurs, de même que des Peaux-Rouges et des Indiens blancs et Al Smith de Tammany Hall. Au-dessus du dirigeable géant Akron, on pouvait voir survoler une centaine d'aéroplanes.

La cérémonie a eu lieu au Capitole, à la chambre du sénat, suivant la tradition.

## MORT TRAGIQUE A LEWISTON, Me

*Mme Ethelbert Michaud, 48 ans, autrefois de cette ville, voulant éviter un train, se jette en bas d'un pont. — On la retire de l'eau, mais elle meurt à l'Hôpital.*

Lewiston, Me — Une tragédie s'est produite ici la semaine dernière, dont la victime est Mme Annie Michaud, employée à Auburn, et épouse de M. M. Ethelbert Michaud, résident à Edmundston, N.-B.

Mme Michud revenait vers six heures du soir, mardi le 28 février, de la manufacture de chaussures où elle travaillait, et pour arriver plus vite, passa sur le pont du Grand Trunk au-dessus de la rivière Androscoggin, en dépit de la défense qu'on en fait. Elle entendit soudain un train qui reculait de la gare de Lewiston et comme le pont est très étroit, elle craignit de se faire tuer; elle courut sur le bord du pont, et en criant se jeta à la rivière à 30 pieds plus bas.

Fred Dennison l'entendit, accourut et traversa à la nage les eaux glacés, jusqu'à l'endroit où se débattait la victime. Avec de l'aide il parvint à la ramener au rivage.

Les agents de sureté conduisirent Mme Michaud à l'hôpital. On constata qu'elle n'avait pas d'eau dans les poumons, mais le choc de la chute avait été trop considérable, et elle expira peu après.

Les funérailles ont eu lieu jeudi dernier, 2 mars, à Lewiston.

La défunte, âgée de 48 ans, laisse outre son époux, à Edmundston, sept enfants: John, Irène, Yvette, Berthe Alice, Albert, Rita; un frère, M. Johnny Hébert; deux soeurs, Mesdames Emma Labbé et Délima Lavoie. Elle demeurait chez son fils.

## UN INCENDIE A PLASTER ROCK

*Le feu détruit le magasin de Fraser Companies Ltd — Pertes considérables partiellement couvertes par les assurances.*

L'ORIGINE DU FEU

Le feu a détruit complètement le magasin général de Fraser Companies Limited à Plaster Rock, N. B., dimanche matin vers cinq heures.

Le feu a commencé dans une partie du magasin utilisée comme entrepôt. L'alarme fut donnée par un voisin et l'on remarqua que la vitre de la porte d'entrée avait été brisée. On trouva à l'intérieur une brique enveloppée dans une couverture qui porte à croire que des voleurs ont pénétré dans le magasin durant la nuit.

On suppose que le feu a été mis par les voleurs qui durent se servir d'allumettes pour leurs perquisitions Le magasin était une bâtisse moderne complétée en 1928. Elle était évaluée à $16,000 et il y avait de la marcrandise en magasin pour $15,000 Tout fut détruit sauf le coffre-fort, la caisse enrégistreuse et quelques articles d'aménagement. On estime les pertes à puis de $30,000. partiellement couvertes par les assurances.

## DECEDE AU LAC-BAKER

M. JULES N. LANG

Samedi le 4 courant est décédé à Lac-Baker Monsieur Jules N. Lang époux de Dame Anna Pelletier. Les funérailles ont eu lieu lundi matin, dans l'église paroissiale. Le service fut chanté par l'abbé M.-L. Richard curé de la paroisse assisté des abbés C.-E. Michaud, curé de Clair, et A. Poirier, curé de Baker-Brook, comme diacre et sous-diacre.

Les porteurs étaient: MM. Solyme Pius et Renaud Pelletier, Lévite Soucy, Bélonne Lévesque et Denis Lang. Portait la croix, M. Jos Pelletier.

Outre son épouse le défunt laisse trois fillettes en bas âge.

Nos sympathies à la famille en deuil.

## MORT ET OBSEQUES DU JUGE ANGLIN

*L'ancien juge en chef de la Cour Suprême du anada est décédé à l'âge de 67 ans. — Il avait pris sa retraite deux jours auparavant. — Funérailles imposantes.*

CATHOLIQUE EMINENT

Ottawa, 3 — M. Francis-Alexander Anglin, ex-juge en chef du Canada, a succombé jeudi après-midi à une maladie qui avait commencé à se manifester il y a plus de deux ans. Il était dans sa 67e année

On se rappelle qu'au début du mois dernier, M. Anglin avait offert sa démission au premier ministre. Il était à sa retraite depuis deux jours.

M. Anglin avait été crée par le Pape, commandeur et chevalier grand'croix de l'ordre de St-Grégoire.

Ottawa, 4 — Les funérailles du Très Hon. Francis A. Anglin, juge-en chef du Canada en retraite, ont eu lieu ce matin à Ottawa dans une grande splendeur. La messe de funérailles a été chantée par S. Exc. Mgr Cassulo, délégué apostolique du Vatican au Canada, S. E. Mgr F.-X. Couturier, vêque d'Alexandria a prononcé l'oraison funèbre. Après la messe le corps a été transporté à Toronto où l'inhumation eut lieu, au Mount Hope Cemetery.

Parmi les chefs des partis politiques qui ont assisté à la cérémonie religieuse, notamment les porteurs d'honneur : M. Bennett, M. Mackenzie King, Sir Robert Borden et Sir George Perley, tous quatre membres du conseil privé impérial.

## DISPARITION

Baker-Brook, (D.C.S.) — Récompense est promise à quiconque retrouvera (mort ou vivant) le jeune homme décrit plus bas, disparu de chez-lui le 26 décembre dernier et qui n'a pas reparu depuis. Il porte nom Fred Laforêt, fils de M. Fred Laforêt de Grand-Sault, et est âgée de 21 ans; grandeur, 5 pieds et 6 pouces ; pèse 150 livres; cheveux blonds, yeux bleus; lors de sa disparition, portait "pull-over" blanc et bleu, veste de sport noir, chemise blanche, culottes bleues, casquette grise, souliers noirs et des caoutchoucs.

Hubert MICHAUD.

## SEC. du TRAVAIL

*Mlle Frances PERKINS, ministre du Travail dans le cabinet Roosevelt, qui prenait les rennes du pouvoir samedi.*

## MARIAGE

M. Réné-Julien Nadeau, fils de M. Louison Nadeau d'Edmundston, épousait le 27 dernier, à St-André, Mlle Henriette Michaud, fille de M. Fred Lavoie. La bénédiction nuptiale leur fut donnée par M. le curé F. Verret, et les pères des nouveaux époux accompagnaient leurs enfants.

Immédiatement après la messe, tous les gens de la noce se réunissaient chez les parents de la mariée où l'on passa une agréable journée.

L'heureux couple demeurera à Edmundston. Bonheur et prospérité !

## LE PAYS EN DEUIL

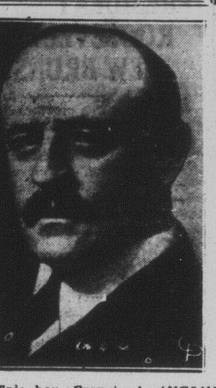

*Le Très hon. Francis A. ANGLIN, ancien juge en chef de la Cour Suprême du Canada, décédé jeudi dernier, à Ottawa, deux jours après avoir pris sa retraite. L'Eglise catholique perd en lui un fils éminent.*

## LE PATRONAGE

Le public est prié de se rappeler que le patronage politique, dans le comté de Madawaska, est maintenant administré par M. Paul L. Dubé, ingénieur-mécanicien au Canadien National, et demeurant sur la rue St-François à Edmundston.

## VINGT AUTRES MILLIONS EN SECOURS DIRECT

Ottawa, 6 — La Chambre des Communes s'est remise, à l'étude de la but de proroger, pour une autre an- but de prorogr, pour une autre année, du 31 mars 1933 au 31 mars 1934 la loi du blanc-seing, la loi qui l'autorise à dépenser à son gré les fonds publics pour le secours des chômeurs et le secours des nécessiteux.

Mais la loi du blanc-seing ne sera plus la loi du blanc-seing. Le ministre du travail, M. Gordon, a annoncé que cette année le gouvernement ne demandera pas au parlement l'autorisation de dépenser à son gre a même les fonds publics. Le bill qui suivra la résolution fixera à $30,000 000 la somme qui doit être mise à la disposition du gouvernement au cours du prochain exercice pour la distribution de secours.

Le ministre du travail a annoncé que le gouvernement n'établit pas une commission centrale ou nationale pour la distribution des secours parce qu'après consultation avec les divers gouvernements provinciaux, il s'est rendu compte que les provinces ne veulent pas d'une telle commission. Les gouvernements provinciaux continueront donc d'administrer la distribution des secours.

## NOCES D'OR A SAINT-FRANCOIS

St-François de Mad. (D.C.S.) — Mardi gras au soir, parents et amis de M. et Mme Denis Laplante se réunissaient pour leur faire joyeuse surprise, à l'occasion du 50ième anniversaire de leur mariage. On joua aux cartes à plusieurs tables, et ce jeu fut suivi de chant et de musique. MM. Vital Albert et Vital Pelletier exécutèrent plusieurs morceaux de violon, accompagnés par Mme Pelletier et le professeur Long, de Fort Kent, au piano.

Une adresse de circonstance fut lue par Mlle Berthe Michaud, tandis que Mlles Thérèse Nadeau et Hilda Bouchard (toutes trois petites-filles des heureux jubilaires), tenaient les rubans.

Un délicieux goûter fut servi, par la famille, et tous se retirèrent en souhaitant longue vie de bonheur à M. et Mme Laplante.

Etaient présents: MM. et Mesdames Vital Albert, Vital Pelletier François Landry, Emile Nadeau, Damase Pelletier, Alphé Cyr, Rémi Pelletier, Denis Albert, Antoine Flourde Cyrille Cyr, Léo Michaud, Antoine Bérubé, Georges Pelletier, Félix Ouellet, Ajbert Albert, Wilfrid Cyr, Honoré Albert, Norbert Landry, Alcime et Stanislas Pelletier, Vennie Nadeau, Valentin Edmond, Albert Bouchard, (Baker-Brook), Zéphirin Ouellet, (Glendyne), Réné Albert (Clair), Mesdames Jos. Laplante, Aime Albert, M. Isidore Albert, Odilon Gagné, Lord Albert, Mlles Alvine et Léona Albert, (Clair), Fernande Laplante, Berthe Michaud, MM. Léonide Long (Fort Kent), Noel Lizotte (Clair), Doctihé Nadeau, Frédéric Nadeau, Arsène Pelletier, Léo Albert, Donat Pelletier, Norbert Pelletieer, Raoul Michaud, Albert Plour de, Aurèle Côté, Albani Pelletier, Guy Sirois, Mme Honoré Pelletier.

LAUZON, Qué.

*Naissance* : — M. et Mme Geo. Sirois, née Laura Dumont, font part à leurs parents et amis de la naissance d'une fille baptisée le 5 mars sous les prénoms de Marie, Ida, Réjeanne. Parrain et marraine, M. et Mme Jos. Gagnon, de Lauzon, oncle et tante de l'enfant. Porteuse Mme J.-E Auger.

## INTRONISATION AUJOURD'HUI A GRAVELBOURG

*S. E. Monseigneur A. Melanson arrive dans sa ville épiscopale, après avoir passé le dimanche à Montréal —*

Montréal — Le nouvel évêque de Gravelbourg, S. E. Mgr A. Melanson est arrivé ici, vendredi en route pour son lointain diocèse.

Quelques personnes s'étaient portées à la rencontre de Son Excellence à la gare Bonaventure et, quand Elle mit pied sur le débarcadère, le cortège se forma autour de Monseigneur qui rélevait, en disant un mot aimable, ceux qui, les uns après les autres, s'inclinaient pour baiser l'anneau pastoral.

Mgr Melanson arrivait directement de St-Hyacinthe où il s'est arrêté en revenant de Chatham, N.-B.

Son Excellence a reçu vendredi soir, au salon de l'Institution des Sourdes-Muettes, rue Saint-Denis, un groupe considérable d'Acadiens et d'Acadiennes de Montréal, que lui ont présentés Mgr Richard, le curé acadien de Verdun, et le R. F. Bernard, C.S.V., professeur d'histoire acadienne à l'Université de Montréal.

C'était l'intention de Son Excellence de se reposer, en autant que possible durant son court séjour ici. Après une visite à S. E. Mgr Gauthier, archevêque coadjuteur de Montréal, et à quelques amis, S. E. Mgr Melanson a quitté la métropole canadienne lundi dernier, le 6, pour se rendre à Regina où il arrivera mercredi, le 8. De Regina, il se dirigera vers Gravelbourg qu'il atteindra enfin le lendemain, le 9 mars.

Le nouvel évêque de Gravelbourg descendra dans sa ville épiscopal un peu après six heures jeudi soir prochain, et avec ceux qui se sont rendus à sa rencontre, le prélat se dirigera aussitôt de la gare à sa cathédrale où se dérouleront les imposantes cérémonies de son intronisation présidées par S. E. Mgr McGuigan archevêque de Regina.

## SEC. du TRESOR

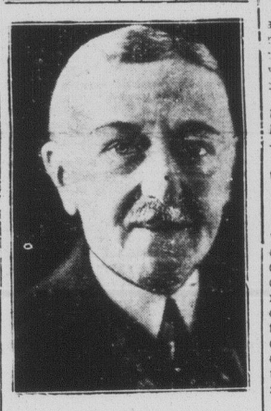

*William H. WOODIN, secrétaire du Trésor, dans l'administration Roosevelt.*

## DEUX DECES A ST-ANDRE

St-André, (D.N.C.) — Est décédée le 27 dernier, Dame Joseph Ouellet, née Lucie Poitras, âgée de 54 ans. Sa sépulture eut lieu le 1er mars et un grand nombre de parents et d'amis assistaient. Outre son époux elle laisse pour la pleurer une fille, Mme Fred Godreau (Nellie), un fils, Charles, sa vieille mère, âgée de 79 ans, et plusieurs frères et soeurs dont une est religieuse chez les Soeurs Grises à Montréal.

Les porteurs étaient: ses deux frères, Paul et Jos. C. Poitras, ses deux beaux-frères, Pierre Dubé et Lévite Ouellet, et M. Louis B. Parent.

—Mme Fred Langlais, née St-Amand, est décédée le 4 mars. Elle était fille de M. et Mme Magloire St-Amand. Service et inhumation eurent lieu le lundi matin, en présence d'un grand concours de parents et d'amis. Etaient porteurs: son frère, Emile St-Amand, quatre de ses cousins, Georges Roberge, Alphonse Cyr, David et Claude St-Amand.

Nos sympathies à ces deux familles visitées par l'épreuve.

ST-QUENTIN

—Mlle Lucienne Jean recevait le 26 dernier à la demeure de ses parents, M. et Mme Patrice Jean, en l'honneur de Mlle Gilberte Bernier, de Rimouski, les invités suivants : Mlles M. Levesque J., Roy, Irène Savoie, A. LeGresley, E. LeGresley, E. Savoie, M. Roy, E. Lavoie, L. Roy, G Bernier, G. Isabel, A. Jean, P. R. Roy, G. Lauzier, MM. A. Fraser Arbour, N. Jean, G. Jean, E. Jean, D. Gareau, MM. et Mesdames R. Lynch, W. Durepos, Mme A. Levesque, M. J. Saucier, Mme L. Violette M. et Mme A. Isabel. On joua au une table, avec les joueurs suivants "45" à trois tables et au bridge à Mlle Sylvia Jean, H. Roy, C. Bergeron et G. Lagacé. De beaux morceaux de musique furent executés par M. G Bernier, Mlle M.-J. Roy, et par Mme P. Guimond, et quelques chansons comiques par M. A. Fraser

## Petites Nouvelles D'un Peu Partout

*LE CHANOINE BEAUDET MEURT A ST-PASCAL*

St-Pascal (Kamouraska) — Les paroissiens de St-Pascal viennent d'être plongés dans le deuil par la mort de leur ancien curé, M. le chanoine Alphonse Beaudet, décédé à l'âge de 81 ans. Il était le fondateur de l'Ecole Classico-ménagère de St-Pascal, qui est bien connue dans la province et au dehors, pour avoir formé un grand nombre de jeunes filles. Il avait été principal de l'Ecole depuis 1914 jusqu'en 1930

Né à Lotbinière le regretté disparu avait fait ses études à Québec et fut ordonné prêtre par le Cardinal Taschereau, en 1877.

*LE PAPE VOIT DU CINEMA PARLANT*

Cité Vaticane, — Pour la première fois, lundi dernier, S. S. Pie XI assistait à une représentation de cinéma parlant.

Deux rouleaux ont passé devant les yeux du Souverain Pontife. Le Premier le montrait pendant son discours du 11 février, à l'inauguration du poste d'ondes ultra-courtes du Vatican. Le second, représentait la foule, aux Etats-Unis, écoutant un discours du Pape, le printemps dernier.

*L'ENGOVEMENT POUR LES "JIG-SAW PUZZLES"*

Les Canadiens ont une aptitude incontestable pour les casse-tête. C'est du moins ce que l'on peut déduire d'après la demande considérable du public.

Le Financial Post, dans son dernier numéro, consacre près de deux colonnes au "boom" des "jig-saw puzzles". Ce journal estime que le total des ventes de "puzzles" par semaine, au Canada, se chiffre à environ $100,000, actuellement. Dans la seule ville de Toronto il se vend en moyenne 100,000 casse-tête par semaine.

De l'avis des experts toutefois, ce "boom" ne devrait guère durer plus longtemps que celui des "yoyos", et d'ici quelques mois, il est probable que l'ère des "jig-saw puzzles" aura passé à l'histoire.

*PELERINAGE EXTRAORDINAIRE*

Milan, Italie. — Joseph-Louis Wel, instituteur chinois de Singapour, est venu à pied en Italie pour voir le Souverain Pontife.

Après avoir marché pendant deux ans, il en est maintenant à sa dernière étape vers Rome. Il espère arriver dans cette ville le premier avril, à temps pour l'ouverture de l'Année sainte.

*LES BANQUES NE FAIERAIENT QUE 2½%.*

Il est question depuis quelque temps déjà d'une baisse du taux d'intérêt sur les comptes d'épargnes qui serait acceptée par les banques canadiennes. Financial Counsel rapporte que l'idée fait son chemin, et que l'on est à peu près convaincu qu'elle sera approuvée par les banques elles-mêmes, et par les différents gouvernements provinciaux qui opèrent des banques. On dit que le taux sera d'abord baissé de 3 pour cent à 2½ pour cent, et qu'il sera ensuite réduit à 2 pour cent si les taux monétaires continuent à fléchir sur les grandes places mondiales.

*LES ABBES COMEAU PRELATS DOMESTIQUES*

Une erreur commise par les journaux, la semaine dernière, a faussé les noms de deux des prêtres de l'archidiocèse de Halifax élevés à la dignité de Prélats Domestiques par le Souverain Pontife, Pie XI.

Au lieu des abbés Cameron, il fallait lire M. l'abbé M. D. Comeau, curé de Ste-Anne, Elbrook, et M. l'abbé I. D. Comeau, de Hamilton, Bermudes.

*CERMAK, MAIRE DE CHICAGO A SUCCOMBE*

MIAMI, Floride, 6 — Le maire Anton Cermak, de Chicago, blessé le 15 février par Giuseppe Zangara, qui tenta d'assassiner le président Roosevelt, est mort ce matin à 6 heures à l'hôpital mémorial de Jackson. Cermak a rendu le dernier soupir avec calme, sans revenir de l'état de coma dans lequel il tomba hier soir. Le poumon droit fut effleuré par la balle de Zangara. On avait pratiqué hier une troisième transfusion du sang. Après minuit hier soir, les médecins annoncèrent que la mort de leur patient n'était plus qu'une question d'heures.

*LES JAPONAIS MAITRES DE JEHOL*

MOURDEN, Mandchourie, 4 — La brigade japonaise commandée par le général Kawahara est entrée dans la ville de Jehol à 11 h. 30 a.m., disent des nouvelles japonaises reçues ici.

Ils ont maintenant réussi à pénétrer à l'intérieur du grand mûr célèbre, où devait s'arrêter leur invasion.

*Mgr VILLENEUVE ARRIVE A ROME*

ROME, 6—S. E. Monseigneur Jean Marie Rodrigue Villeneuve, archevêque de Québec et cardinal-élu, est arrivé hier à Rome en compagnie de S. E. Mgr Pietro Fumasoni-Biondi, délégué apostolique aux Etats-Unis et au Mexique et aussi, cardinal-élu. Mgr Villeneuve a été reçu à la gare par un groupe d'étudiants du Collège canadien à la tête duquel se trouvait le Révérend Giuseppe Bastien.

## ASSEMBLEE---- DIMANCHE A 2 hres

**LA SOCIETE L'ASSOMPTION, succursales Immaculée-Conception d'Edmundston et Pie XI de Madawaska, Maine, prie les nouveaux membres de se présenter à l'initiation, dimanche à 2 heures P.M. dans la salle de l'Académie. — Le public en général est invité à une Assemblée publique à 3 heures. — Plusieurs orateurs au programme — Musique par la fanfare.**