Harriet Irving Library
University of New Brunswick

Leo Dolan
Bureau of Prov. Infor.

LE MADAWASKA

CINQ SOUS LE NUMERO — EDMUNDSTON, N.-B., 3 MARS, 1932. — DIX-NEUVIEME ANNEE No. 9

Nouvelles Sportives d'ici et d'ailleurs

Le HOCKEY

CHATHAM DEFAIT A EDMUNDSTON

L'une des plus rapides parties de hockey de la saison, en notre ville, est celle qui mettait aux prises les équipes d'Edmundston et de Chatham, jeudi soir, à l'aréna Bachelor.

En dépit de la valeur remarquable des visiteurs, les nôtres l'ont emporté en comptant trois points tandis que les premiers n'en enrégistraient que deux. Les amateurs ont remarqué avec satisfaction l'amélioration déjà sensible dans le jeu d'ensemble des joueurs d'Edmundston, sous l'influence d'un coach. Leblanc mérite certes des félicitations pour son bon travail, et il ne fait aucun doute que nos gas verront de grands succès d'ici quelque temps, sous son habile direction.

La partie fut rude, sans doute, et l'arbitré Waters eut à régler bien des différends, mais il employa généreusement sa médecine, et administra les punitions en quantité.

Georges Fournier fut le premier à l'expérimenter, dès les débuts de la première période. Fleigher compta le premier pour Chatham, Mac Fournier, qui venait déjà de visiter la bande, batailla un moment avec McLaughlin et les deux copains allèrent au banc. Fleigher et David les remplacèrent bientôt en punition et "Copie" égalisa les chances en scorant avant le son de la cloche.

Les deux côtés enrégistrèrent chacun un point au cours de la deuxième période; Chatham sur un lancé de McLaughlin, et Edmundston, sur une passe de Gérald Fournier à Fullerton. Punitions: Red McMahon, Geo. Fournier, Moar, Fleigher, puis Moar de nouveau. La première punition de Moar lui fut donnée pour s'être chamaillé avec Geo. Fournier. La troisième période fut intéressante, et à un certain moment, on vit le Chatham privé de ses deux défenses, Fleyger et Moar étant tous deux au pénitencier. "Milo" remarqua lui-même l'affaire, en scora un troisième point pour Edmundston. Hodgson fut envoyé dans la boite avant la fin des hostilités, et la cloche annonça la victoire des locaux.

Les étoiles du jeu furent: McLaughlin et Red McMahon du Chatham, et Leblanc et Gagné pour Edmundston. Mais, on ne peut laisser dans l'ombre le travail superbe des gardiens de buts: Doc Hébert arrêta 31 lancés tandis que B. McMahon fut bombardé de 52 lancés.

Voici les noms des joueurs sur les alignements:

CHATHAM: B. McMahon buts, ; J. Moar, A. Fleyger, défenses; F. McLaughlin, centre; P. Coughlan, Red McMahon, avants; J. Laggett, W. Jardine, R. Keoughan, substituts.

EDMUNDSTON: Doc Hébert, buts "Copie" Leblanc, Miller, Fred Fournier, défenses; Fullerton, "Milo" Gagné, centres; Hodgson, Geo. Fournier, Mac Fournier, David, avants.

A VAN BUREN

L'équipe de hockey du high school de St-Léonard a défait les Cubs de Van Buren mardi soir, sur la patinoire de Van Buren. Le résultat final fut de 2 à 1. Jean Bell et Roger Lapointe enrégistrèrent les points du St-Léonard.

LE C. N. R. EST DEFAIT

Les marchands sous la direction de Bert Rice, ont remporté leur deuxième victoire en deux jours lorsqu'ils ont triomphé par 7 à 4 du C.N.R., dont ils ont été les premiers à accepter le défi lancé la semaine dernière. Les deux camps y sont allé rondement pour les deux premières périodes, mais la dernière laissait voir la lassitude qui s'emparait des joueurs.

C.N.R. : Roland Pelletier, buts ; Ned Rousseau, R. Pérusse, "Al." Arsenault (capitaine), Ant. Desjardins, défenses; O. Bourgeois, Ed. Sarlabous, centres; A. Sarlabous, J. Blackeney, C. David, ailes.

MARCHANDS: J.G. Boucher, buts T.M. Richards, P.-R. Bélanger, R. Breau, J. Savage, défenses; E. Gagné, Rod. Michaud, centres; J. Clavette, P. Rousseau, Art. Michaud, Frank Bourgoin, Paul Martin, ailes.

SOMMAIRE — 1ère période: 1, Gagné (Rousseau) ; 2, Bourgeois ; 3, Sarlabous (David) ; 4, Gagné; 5, Rod. Michaud; 6, David. 2e période: 7, Rousseau (Gagné) ; 8, David; 9, Gagné; 10, A. Michaud; 3e période: 11, Gagné.

PULP ET PAPER ONT ANNULE

La première joute du détail dans la ligue de hockey locale pour la coupe Michaud a vu les Fraser Pulp d'Edmundston annuler avec les Fraser Paper de Madawaska, Me, classés premiers à la fin de la série, par un score de 3 à 3.

Lévesque, le gardien des buts américains, eut le nez fracturé par un lancé quelques minutes avant la joute, alors que son équipe s'exerçait sur la glace, mais le jeune Ritchie, de l'alignement du "high school" le remplaça avec assez d'habileté.

Fred Fournier enrégistra le premier point en première période à la suite d'une montée, seul, sensationnelle.

A la deuxième manche. Les Paper égalisèrent, puis prirent l'avantage, alors que Reade scora sur un lancé, et que Hodgson réussissait à faire pénétrer la rondelle dans les buts au cours d'une mêlée devant le filet de Pérusse.

Tout semblait indiquer une victoire certaine pour lesjoueurs de M. Crabtree, aux débuts de la dernière reprise, alors que ceux-ci comptaient par une troisième fois, mais les Pulp ne se découragèrent pas et comptèrent deux points consécutifs.

Les étoiles de la soirée furent, chez les joueurs de M. Donald Fraser: Hector Lévesque, Fred Fournier ; chez les Paper; Albert Hébert qui compta après une belle montée, Reade, qui montra plus d'acharnement que d'habitude, de même que Soucy

Suite à la dernière page

UNE JEUNE MERE DE FAMILLE MEURT A ST-LEONARD

Feu Mme Fred Daigle, âgée de 27 ans inhumée mardi dernier. — Mère de six jeunes enfants. — Elle était la soeur de l'abbé Nap. Michaud.

Après une journée de maladie seulement, la mort est venue arracher à son époux et à ses jeunes enfants, Madame Fred Daigle, de Powers-Creek, originaire de Grand-Sault.

La défunte était la soeur de M. l'abbé Napoléon Michaud, curé de Ste-Thérèse de Robertville, et ancien vicaire d'Edmundston, et la belle-soeur de M. l'abbé Xavier Daigle, vicaire à Tracadie.

Agée à peine de 27 ans, elle laisse outre son époux, six enfants en bas âge, son père, sa mère, et son frère, Alexis, de Grand-Sault, et de nombreux autres parents.

Les funérailles, auxquelles officiait le frère de la défunte, l'abbé N. Michaud, ont eu lieu mardi dernier, dans l'église St-Antoine de St-Léonard

A M. le curé de Ste-Thérèse, à M. Fred Daigle et autres parents en deuil, "Le Madawaska" offre l'expression de ses plus sincères condoléances.

UN EMPRUNT DE $11,372,000 POUR LE C. N. R.

Pour payer les comptes de l'an dernier, non prévus dans les estimés budgétaires.

Ottawa, 29. — Premirèe lecture a été faite aux Communes vendredi d'un bill autorisant le Canadien National à emprunter $11,372,000 pour payer des comptes de l'an dernier, que les estimés ne prévoyaient pas.

M. R.-J. Manion, ministre des Chemins de fer, essaya d'obtenir que le bill subit sa deuxième lecture immédiatement, donnant comme raison que le Canadien National avait besoin de cet argent le plus tôt possible. M. Mackenzie King s'objecta cependant à ce que la Chambre adoptât une telle mesure précipitamment et la deuxième lecture du bill fut remise à mardi.

TROIS PERSONNES BRULEES VIVES

A CAMPBELLTON

Campbellton, 29. — Trois personnes ont perdu la vie dans un incendie qui a détruit la maison de M. et Mme Patrick Loubert, vendredi dernier.

Les victimes sont : Mme Patrick Loubert, 78 ans, Mlle Alma Allain, 28 ans, et Joyce Doucet, 4 ans.

CHEZ LES CHINOIS

Un fait intéressant à connaitre est que Moishe Abraham COHEN, dont nous reproduisons le portrait ancien voyageur de commerce à Vancouver, est maintenant Brigadier Général de l'armée chinoise qui combat actuellement à Shanghai.

VETERAN DE LA GRANDE GUERRE QUI DISPARAIT

Lundi matin, avaient lieu dans l'église paroissiale d'Edmundston, les funérailles de Thomas Rimmer, décédé à l'hôpital provincial de St-Jean, vendredi dernier, à l'âge de 42 ans.

Feu M. Rimmer, venu résider à Edmundston à l'issue de la Grande Guerre où il avait fait trois ans de service actif, avait épousé en notre ville Eva Picard, fille de M. Honoré Picard qu'il laisse dans un grand deuil, ainsi que sept enfants en bas âge, dont le dernier âgé d'à peine deux mois.

Il était employé de la cie Fraser à Edmundston jusqu'en décembre dernier, alors qu'il s'infligea des brulûres dans un accident, puis la méningite le força à entrer à l'hôpital.

M. le curé Conway officiait aux funérailles, et les porteurs étaient: MM Arthur et Louis Michaud, Sylvio Gagné, Xavier Lévesque, Sylvio Lebel et James St-Onge, tous vétérans de la Guerre. Une grande foule de parents et d'amis assistaient.

On remarquait, en tête du cortège: Mme T. Rimmer, veuve du disparu, M. J. Rimmer, contracteur de Montréal, frère du défunt, et son épouse M. et Mme Honoré Picard, et plusieurs vétérans, qui assistaient en corps.

"Le Madawaska" offre ses plus vives condoléances à Mme Rimmer, si cruellement éprouvée.

POUR LA PAIX

Lord LYTTON d'Angleterre qui préside à la commission d'enquête sur le conflit sino-japonais, pour la Ligue des Nations. Il s'est rendu en Manchourie pour essayer d'établir la paix.

Le Gouvernement Augmentera-t-il les Licences

D'AUTOMOBILES

Il est rumeur que, pour augmenter les revenus de la province, le gouvernement provincial songerait à augmenter le coût des licences d'automobile de 25%, les permis de conduire de un dollar à deux dollars. On considère également, malgré qu'il n'y a encore rien d'officiel, d'augmenter la taxe sur la gazoline d'un sou.

Nous ne croyons pas que ces mesures, si elles sont adoptées, soient de nature à faire plaisir au public. En admettant que le gouvernement a besoin de revenus supplémentaires pour couvrir les déficits de l'an dernier et faire face aux dépenses de l'avenir, il ne semble pas sage d'augmenter le coût des licences. Plusieurs automobilistes ont dû laisser leur auto dans leur grange, l'an dernier. Leur nombre augmentera considérablement cette année, si le gouvernement élève le coût des licences. Nombre de cultivateurs ne font usage de leur auto que pour se rendre à la ville vendre leurs produits et aller à l'église le dimanche. La classe agricole sera particulièrement affectée par cette hausse.

L'augmentation de la taxe sur la gazoline nous semble néanmoins plus logique. Que ceux qui utilisent les routes le plus souvent, parce que leurs affaires le nécessitent, soient appelés à contribuer le plus au trésor, c'est ogique.

Nous croyons même que le gouvernement devrait réduire le coût des licences afin de permettre à un plus grand nombre de sortir leur auto. Ce qu'il perdrait de ce côté serait largement compensé par une augmentation de la taxe sur la gazoline.

LES AUTOS FORD

Détroit, 29. — On annonce ici aujourd'hui que le nouvel automobile Ford "V-8" sera vendu à peu près le même prix soit quelques dollars de plus seulement que le modèle actuel "A". Le nouveau modèle "4" coûtera $100 de moins que le "V-5". Le modèle actuel "A" se vend à Détroit, de $448 à 668.

LE Dr VIOLETTE EST VICTIME D'UN ACCIDENT

Un accident sérieux est survenu au Dr. L. J. Violette, M.P.P., de St-Léonard, au cours de la semaine dernière. En se rendant aux malades en compagnie de M. Victor Saindon de Ste-Anne, le snowmobile qui les conduisait renversa et le docteur Violette s'infligea de graves blessures à la tête.

Notre député provincial a été retenu à sa chambre pour quelques jours par cet accident. Il peut maintenant sortir mais son oeil meurtri et noir atteste de la gravité de l'accident.

DECEDE A HAMLIN, Maine

FEU M. DIDIER MICHAUD

Van Buren, 1, (D.N.C.) — M. Didier Michaud, citoyen qui demeura toujours en cette ville, est décédé mercredi dernier à la demeure de M. et Mme Henri Gagnon de Hamlin, chez qui il demeurait depuis quelques années.

Il était âgé de 63 ans.

Les funérailles ont eu lieu vendredi matin en l'église St-Bruno de Van Buren, où le rév. Père Pierre Forestier, S.M., célébrait la messe de Requiem. L'assistance des parents et amis fut nombreuse. L'inhumation se fit dans le cimetière paroissial de St-Bruno.

Le défunt laisse dans le deuil: son fils, M. Léo Paul Michaud et une fille. Nos sympathies.

VETURES ET PROFESSIONS A CAMPBELLTON

Chez les Filles de Marie de l'Assomption. — Sermon par Mgr A. Mélanson, V. G.

PROFESSION PERPETUELLE

Cétait grande fête chez les petites soeurs le 1er février dernier.

La chapelle décorée pour la circonstance, l'illumination de l'autel, les chants de joie, la nombreuse assistance de parents et d'amis venus d'assez loin, disait qu'il se passait un évènement, ce jour-là, de toute première solennité. En effet, trois pieuses devaient y prononcer leurs premiers voeux, trois postulantes devaient y recevoir le saint habit et sept jeunes filles nouvelles ouvrières, devaient y recevoir l'habit de postulat. Il y avait grande joie dans l'air ... dans les yeux .... et dans les coeurs donc.

Monseigneur le Vicaire Général, assisté de M. l'Aumônier, M. l'abbé J. A. D'Auteuil présidait la cérémonie. Il y avait, en outre, au sanctuaire : M. l'abbé F. M. Lanteigne, V. F. M. N. Savoie, M. W. Nowlan, M. Ad. Boucher, M. Ernest Cyr, etc. Le sermon fut donné par Mgr. A. Melanson, V. G.

Ont fait les voeux temporaires les soeurs suivantes :

Sr Marie Alice, née Marthe Poitras de St-André, N. B.; Sr Marie Ste-Anne, née Jeanne Michaud de Ste-Anne, N. B.; Sr Marie de l'Ange Gardien, née Marie Levesque de St-André, N. B.

Ont pris le saint habit les soeurs suivantes :

Sr Marie St-Cyrille, née Ida Morin de St-André, N.-B.; Sr Marie St-Georges, née Laurinda Aubé de Bathurst-Ouest; Sr Marie Magella, née Marie Levesque, de St-André, N.-B.

Ont pris l'habit de postulat les demoiselles suivantes :

Yvonne Levesque de St-André, N. B. en religion Sr Marie St-Félix; Lena Levesque de St-André, N.-B., en religion Sr Marie St-Thomas; Louise Godbout de Drummond, en religion Sr Marie Ste-Claire; Cécile Laplante de St-André, N.-B., en religion Sr Marie du Tabernacle; Florence Godin, de Grande-Anse, en religion Sr Marie Jeanne D'Arc; Agnès Haché, de Bathurst-Ouest, en religion Sr Marie St-Jean; Laurette Cyr, de Lac-Baker, en religion Sr Marie Immaculée.

Le 5 février, quelques jours plus tard, Sr. Marie St-Nicholas faisait profession perpétuelle.

(Annales N.-D. de l'Assomption)

LE CANADA AVAIT 505,200 NOMS

Ottawa, 27. — D'après un rapport reçu de la Société des nations, le Canada, en proportion de sa population avait le plus haut pourcentage de signatures sur la pétition de désarmement remise à la conférence de Genève. Pour le nombre absolu des signatures, l'Angleterre venait au premier rang, avec 2,000,000 de noms, le Canada en cinquième avec 500,200 noms, les Etats-Unis en deuxième avec 1,500,000, l'Allemagne au troisième, avec 1,300,000. La France a fourni 535,000 signatures.

ELLE SUCCOMBE APRES PLUSIEURS MOIS DE MALADIE

Elizabeth Columbus, jeune fille de cette ville, est décédée samedi soir —Ses funérailles ont eu lieu mardi matin.

AGEE DE 21 ANS

Samedi soir, vers les six heures, Elisabeth Columbus, jeune fille bien connue en notre ville, s'éteignait après plusieurs mois de maladie, à la demeure de sa tante, Mlle Annie Babin, rue Rice, où elle demeurait avec sa grand'mère et son jeune frère, Charles.

Cette jeune fille qui disparait dans la fleur de l'âge, laisse également dans le deuil, son père, M. John Columbus qui demeure à Waterbury, Conn., sa soeur, Mme Guy Cyr, (Marion), de New York, son frère, Charles, d'Edmundston.

Elle était orpheline de sa mère, disparue il y a une quinzaine d'années et depuis, avait toujours demeuré avec sa tante, Mlle Babin.

Les funérailles ont eu lieu mardi matin, en l'église Immaculée-Conception, au milieu d'un grand concours de ses nombreux amis qui avaient appris avec regret cette mort prématurée.

M. le curé W. J. Conway était l'officiant. La chorale, sous la direction de M. J. H. Proulx rendit la messe de Requiem en chant grégorien, avec le Sanctus harmonisé de Yon. M. P. Pelletier agissant comme soliste au Benedictus; à l'Offertoire, Mesdames J. Tobin et Ed. Savage rendirent "Pie Jesu" de Leybach, et avant le Libera, Mme Tobin et M. F. Fournier chantèrent le cantique "Nearer my God to Thee". Mme Alex. Landry touchait l'orgue.

Portaient le cercueil: MM. Camille Bernier, Charles Pelletier, Joseph Landry et Henri Lachance.

A Mlle Babin et aux autres parents en deuil, nous offrons nos plus sincères sympathies.

REMERCIEMENTS

Mlle Annie Babin, sa mère et M. Chs Columbus remercient vivement toutes les personnes qui leur ont témoigné de la sympathie à l'occasion de leur deuil récent, par offrandes de fleurs, de messes, de bouquets spirituels et de sincères sympathies, visites ou assistance aux funérailles. A tous un sincère merci.

M. EDMOND ROY DE ST-LEONARD DECEDE SAMEDI

Le préposé en chef des Douanes à St-Léonard est inhumé mardi matin. — Vétéran de la Grande Guerre. — Chevalier de Colomb. — Bien connu dans tout le comté. — Il avait succombé à la méningite à l'Hôtel-Dieu de Lévis.

FUNERAILLES GRANDIOSES

M. Edmond Roy, fils de feu Fred A. Roy, est décédé à l'Hôtel-Dieu de Lévis samedi dernier, le 27, à l'âge de 32 ans et cinq mois; après quinze jours de maladie, il a succombé à la méningite.

Le défunt était officier-en-chef des Douanes à St-Léonard, Chevalier de Colomb, et vétéran de la Grande Guerre. Il était favorablement connu dans tout le comté.

Il avait fait ses études à l'Université St-Joseph de Memramcook, puis avait été à l'emploi du Canadien Pacifique à St-Léonard, Aroostook, et St. Andrews. En 1921 il entra au service du service civil comme préposé aux Douanes et Accises, à St-Léonard, ou trois ans, plus tard, il était promu officier en chef, position qu'il occupa jusqu'à sa mort.

Il était grand amateur de sport, ses amusements favoris étant le hockey et la balle-au-panier; il faisait également partie de la fanfare "Silver Bell Band" de St-Léonard-Van-Buren.

Ses funérailles ont eu lieu mardi matin, 1er mars, en l'église paroissiale St-Antoine de St-Léonard.

Le cortège funèbre laissa la maison mortuaire à neuf heures et demie, précédé des membres de la fanfare et des Chevaliers de Colomb, dont la bannière était portée par M. A.C. Lapointe et suivi d'une grande foule de parents et amis.

La levée du corps et le service furent présidés par M. le curé A. Martin, assisté de MM. les abbés B. Saindon et S. Azzie, comme diacre et sous-diacre. La chorale de la paroisse chanta la messe de Requiem, entrecoupée des soli suivants: "Le Crucifix", par MM. E. Dionne et J. B. Laplante; "Pie Jesu", par un choeur de dames; "Miseremini mei", la chorale. Mme Robert Cyr touchait l'orgue.

La dépouille mortelle était portée par MM. R. Mazerolle, E. F. Soucy, A. J. Gervais, J. Violette, A. J. Arsenault, et J. E. Cyr; M. E. F. Bourgoin portait la croix.

Feu M. Roy laisse dans le deuil, outre sa mère, quatre frères et cinq soeurs; MM. Léo P. J., gérant du département des affaires étrangères de la Banque Provinciale du Canada, à Montréal, John, marchand, Albert et Claude tous trois de St-Léonard ; Miles Véronique, secrétaire de M. A. P. Labbé, à Van Buren; Catherine, sténographe de M. F. W. Pirie, M.L.P. de Grand-Sault; Clairma, institutrice, et Dora toutes deux de cette ville.

A Mme Fred A. Roy, mère du défunt et aux autres parents en deuil, "Le Madawaska" présente ses vives sympathies.

DEUX CAUSES DEVANT LE JUGE HAYWARD

SENTENCES SUSPENDUES

Charlie MaGoon d'Edmundston, accusé d'assaut sur la personne du sergent James de la police provinciale, a comparu devant le juge Hayward de la cour decomté, mardi. Il était représenté par Mtre F. Dodd Tweedie. Après avoir entendu la cause, le juge condamna MaGoon à deux ans de pénitencier avec sentence suspendue, à la condition que l'accusé se rapporte tous les mois au shérif du comté et qu'aucune plainte ne soit portée contre lui pour une période de deux ans.

Le grand jury a trouvé matière à procès, mardi matin, dans le cas du Roi vs Percy Martin, jeune garçon de 13 ans, accusé d'avoir causé des blessures graves sur la personne de Guy Deschênes de la paroisse de Ste Anne de Madawaska, par un coup de fusil tiré par l'accusé.

Sur recommandation de son avocat, Mtre J. E. Michaud, l'enfant plaida coupable et le juge le condamna à trois ans de pénitencier avec sentence suspendue, en considération de son jeune âge.

Vente a été commis le 18 octobre dernier, au cours de la veillée, chez le père de l'accusé, dans la paroisse de Ste-Anne. Plusieurs jeunes gens étaient à veiller, alors que les parents étaient sortis. Deschênes était au nombre des étrangers, dans la maison. Au n certain moment le jeune garçon apparut avec un fusil de calibre 22, et tira sur Deschênes, la balle l'atteignant à la tête.

Le blessé fut conduit à l'hôpital de St-Basile et par une opération chirurgicale des plus délicates, le Dr. P. H. Laporte réussit à sortir la balle qui était restée logée, en arrière de la tête, près de l'oreille droite du blessé.

Les parents mirent une plainte contre le jeune Martin, plusieurs jours après l'incident. Une enquête préliminaire eut lieu devant le magistrat de police Hubert qui renvoya cette cause devant la cour de comté. L'affaire s'est réglée comme nous le disions plus haut, devant le juge Hayward, mardi après-midi.

GAGNANTE DU TAPIS

On nous prie d'annoncer que le tapis mis en râfle par M. Joseph Santerre a été gagné par Mlle Marie-Anna Michaud de l'avenue Laporte.

EN CHINE

Le Commandeur Charles E. Kingsford SMITH, fameux aviateur australien qui a réussi à traverser l'océan et à qui la Chine a offert le poste de commandant-en-chef de l'aviation de ce pays, pendant le présent conflit.

Les Députés Vont Se Disputer Les Gloires du Hockey

Les membres de la Législature du Nouveau-Brunswick rencontreront ceux de la Nouvelle-Ecosse dans une série de deux parties, l'une à Moncton, l'autre à Halifax — Au profit d'oeuvres de charité.

NOS REPRESENTANTS SUR LA GLACE

Fredericton, 29. — Les législateurs du Nouveau-Brunswick et ceux de la Nouvelle-Ecosse vont se rencontrer dans une dispute nouveau genre, au profit d'oeuvres decharité. La joute ne sera pas du domaine oratoire, mais se fera sur la glace des arénas de Moncton et d'Halifax.

Les dates où se joueront ces parties de hockey entre les deux Chambres ont été déterminées; la première rencontre devant avoir lieu au forum d'Halifax le 12 mars, et la seconde à Moncton, le 17 mars.

E. C. Atkinson, M.A.L., whip en chef du gouvernement à Fredericton, a annoncé que le défi lancé par R. T. Caldwell,. M.A.L., whip en chef à Halifax, avait été accepté et que les membres du Parlement provincial du Nouveau-Brunswick sont prêts à aller à Halifax pour la première partie le 12 mars.

Les recettes de la joute d'Halifax seront transmises au sanatorium de la N.-Ecosse à Kentville, tandis que l'argent réalisé à Moncton sera divisé également entre les orphelinats Catholiques et Protestants du Nouveau-Brunswick.

M. Atkinson vient d'annoncer le personnel del'équipe qui va représenter le Parlement du Nouveau-Brunswick comme suit: A.D. Taylor, de Sunbury; H. M. Wood de Westmorland; A. J. Brooks de Kings; J. E. Michaud, de Madawaska; J. H. Moore, de Queens; G.H.I. Cockburn de Charlotte; R. J. Gill de Northumberland; H. M. Groom de Charlotte ; Fred M. Pirie de Victoria; C. T. Richard de Gloucester; H. O. Downey, d'Albert; E. C. Atkinson de Sunbury. Les gérants de l'équipedu N.-B. seront: M. E. Agar de St-Jean et le Dr Lorne J. Violette de Madawaska. Le capitaine sera H. M. Wood de Westmorland, ancienne étoile au N.-B. et ex-capitaine de l'équipe de hockey de l'université Cornell.

LE DECES D'UNE SEPTUAGENAIRE A ST-QUENTIN

LA MERE DE M. GEO. AUBUT DE CETTE VILLE

St-Quentin, — Les funérailles de Madame Hospice Aubut, décédée le 23, ont eu lieu vendredi dernier en cette paroisse. Cette vieille résidente était âgée de 72 ans.

La défunte laisse pour pleurer sa perte, onze fils; ce sont: MM. Louis, de Trois-Pistoles, Joseph de Salem, Mass., Alfred de Arsenault, N.-B., Georges d'Edmundston, Emile de Grand-Sault, Elise de Bristol, Conn., Eugène de St-Quentin, J.-Baptiste de St-Honoré, Arthur, Wilfred et Honoré de St- Quentin, ainsi que de nombreux autres parents.

"Le Madawaska" prie les nombreux membres de cette famille en deuil d'agréer l'expression de ses profondes sympathies.

LES DOMMAGES SONT MOINDRES

Les dommages qui ont résulté de la congelation de l'eau dans le système de chauffage de l'Ecole de St-Léonard, ne sont pas aussi élevés qu'on le croyait d'abord.

Les travaux de réparations ont été exécutés avec promptitude et comme les dégats n'étaient pas aussi étendus qu'on le croyait au début, les classes n'ont été fermées que pendant deux jours seulement.

On nous informe de source autorisée que des interruptions dans le courant électrique, au cour de la nuit pendant laquelle les dégats sont survenus, seraient la cause des dommages.

LA VILLE APPROUVE LE MOUVEMENT

A une assemblée du conseil de ville d'Edmundston, ces jours derniers les échevins ont décidé d'appuyer le mouvement des employés de chemins de fer pour demander au gouvernemen provincial de donner une plus grande protection aux chemins de fer du pays, par des lois plus équitables contre le transport par véhicules-moteurs.

A cette effet, la résolution suivante a été proposée par l'échevin John J. Daigle et secondée par l'échevin Jean J. Roy :

"RESOLU que le conseil de ville de la ville d'Edmundston, à une assemblée spéciale, après avoir entendu les représentations faites par l'un des membres du local No. 1 de l'association protectrice des employés de chemins de fer, approuve les demandes de cette association dans le but de contrôler d'une façon plus efficace le transport par véhicule moteur, lorsqu'il y a concurrence avec les chemins de fer.

RESSOURCE IMMATERIELLE A MAINTENIR

LE COMTE DE BESSBOROUGH A HALIFAX

Halifax, 27. — Dans une allocution prononcée à un diner en son honneur, Son Excellence le gouverneur général, comte de Bessborough, a exprimé la conviction que le Canada repose sur les meilleures fondations qu'un pays puisse avoir. Dans ce pays aux ressources matérielles d'une valeur incalculable, a dit Son Excellence, la plus précieuse de toutes les ressources en est une immatérielle; le caractère national d'un peuple droit et craignant Dieu.

EN VIENDRA-T-ON LA, ENFIN ?

La rumeur veut que le prochain horaire qu'émettra le Canadien Pacifique, dans quelques mois annoncera au public que les convois du C.P.R. circuleront sur la ligne du C. N. R., dans le comté de Madawaska, à partir de Cyr's Diamond jusqu'à Edmundston.

Ce changement permettra l'élimination d'environ vingt-cinq passages à niveau, sur une distance de vingt-cinq milles.

EN POLITIQUE

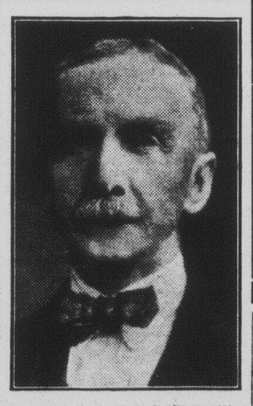

C. E. GAULT, chef de l'opposition conservatrice à Québec, qui a remplacé M. Camilien Houde depuis les dernières élections. M. Gault compte vingt-cinq ans de politique active au Parlement de Québec, et à cette occasion, il fut fêté pendant la dernière session.

40 NOUVEAUX MEMBRES POUR MADAWASKA, Me

La Société L'Assomption a fait une belle initiation à Madawaska, Me, hier soir.

La succursale St-Thomas d'Aquin de la Société L'Assomption, à Madawaska, Me, a fait une initiation solennelle de quarante nouveaux membres, hier soir, dans la salle paroissiale.

Le Dr A.-M. Sormany présidait cette initiation en qualité de président général de la société; à ses côtés on remarquait M. C.-F. Savoie, de Moncton, secrétaire-général de la société, M. l'abbé Hevey, curé de St-David, M. l'abbé A. Poirier, curé de Baker-Brook, le professeur Amédée Blanchard d'Edmundston et M. Normand Fréchette, président de la succursale locale.

Tous ces distingués personnages ont adressé la parole, après la cérémonie d'initiation, rappelant aux vieux membres qui assistaient nombreux, les avantages de la Société Mutuelle L'Assomption, particulièrement pendant ce temps de dépression ou l'on ne considère plus l'assurance comme une économie mais comme une nécessité du jour.

Les orateurs rappelèrent, chacun à leur façon, tout le bien moral qu'accomplit la société par sa bourse écolière, et ses prêts aux institutions religieuses et nationales.

Petites Nouvelles D'un Peu Partout

S. E. MGR VLLIENEUVE ET LES "TRES CHERS ACADIENS"

A un membre du clergé acadien du diocèse de St-Jean qui l'avait félicité de son élévation au siège archiépiscopale de Québec, Son Excellence Mgr Villeneuve a répondu par ces mots qui feront plaisir à tous les Acadiens :

"L'archevêque élu de Québec remercie ..., dont il se souvient de l'hospitalité de 1915 et en lequel il bénit tous les très chers Acadiens"

L'INDEMNITE SESSIONELLE REDUITE

Frédéricton, N.-B., 29. — Au cours d'une brève séance de la Législature vendredi, le premier ministre C.-D. Richards a soumis un bill pourvoyant à une réduction de 10 pour cent dans l'indemnité des membres de l'assemblée législative et dans les appointements des ministres. Cette réduction doit rester en vigueur pendant les huit derniers mois de l'année courante.

UN PARTI NATIONAL

Un parti national est en formation dans la province de Québec. Il aurait pour mission rien moins que de décapiter le régime actuel afin de permettre à de nouveaux éléments de faire valoir leurs vues estimées plus en harmonie avec les aspirations sociales et nationales de notre race.

ENFANT TUE EN GLISSANT

Moncton, N. B., 29. — Albani Bourgeois, âgé de 12 ans, fils de M. et Mme Max Bourgeois, a été tué instantanément lorsqu'il fut frappé en face de la résidence paternelle par une automobile conduite par George Soucoup. L'enfant était dans un traineau; il sauta dans le chemin pour se rendre à la maison. L'automobile, qui suivait, le jeta à terre et lui passa sur le corps. Quand on le ramassa, il était mort.

ORDRES A LA FLOTTE AMERICAINE

Washington, 1. — Le secrétariat de la marine vient de formuler des ordres qui rassembleront sur l'Océan Pacifique presque toute la flotte de guerre des Etats-Unis.

DECES D'UN MARCHAND A ST-JEAN

St-Jean, N. B., 29. — Thomas-E. Armstrong, pendant 25 ans trésorier et vice-président de Manchester — Robertson-Allison, marchand en gros et en détail, est mort à Rothsay, à l'âge de 66 ans.

M. Armstrong était bien connu dans toute la province et jouissait d'une haute réputation dans le monde des affaires.

LEUR 18e ENFANT

Shédiac, N. B. 29. — M. et Madame David Gallant ont fait baptiser leur dix-huitième enfant, né le 10 février. Seize de ces enfants sont vivants.

M. Gallant est un employé du Canadien National, et ne se sent nullement découragé du fait qu'il est présentement sans travail.

LEON DAUDET DE NOUVEAU A L'INDEX

Cité Vaticane, 29. — Le Saint Office a mis à l'index "Les bacchantes", dernier roman de Léon Daudet, codirecteur de l'"Action française", le grand journal royaliste français, dont la lecture est interdite aux catholiques.

UN VETERAN SE SUICIDE

Amherst, N.-E., le 29. — Un verdict de suicide a été rendu par le jury qui a tenu une enquête sur la mort de Blair-B. Smith, qui s'est tué en se tirant uncoup de fusil dans le coeur.

Smith était marié et père de famille. C'était un vétéran de la Grande Guerre.

MORT D'UN MINISTRE

Summerside, I.-P.-E., 29. — L'hon. Leonard Macheill, ministre des Travaux Publics, est mort à sa résidence à l'âge de 48 ans. Il faisait partie de la législature depuis les élections du mois de juillet, l'an dernier.

M. Macheill avait aussi été maire de Summerside pendant plusieurs années.

BELLE RESIDENCE DETRUITE PAR LE FEU

Memramcook,N.-B., 29. — La résidence de Scott-H. Dickie, de Dorchester, a été détruite par le feu qui s'est déclaré vers trois heures du matin. Les pertes sont de $5,000, sans assurances.

C'est la ménagère de la maison qui a découvert les flammes et donné l'alarme. Le mobilier a été sauvé.

La résidence de M. Dickie était l'une des plus belles maisons de la localité.

ILS PROTESTENT

Shanghai, 1. — Le Japon proteste auprès des Etats-Unis contre le fait que des aviateurs américains font partie des forces aériennes chinoises.

UN AVIATEUR AMERICAIN JOINT LES CHINOIS

Marseille, 1. - Jules Ferrand, né à Foston, qui prit part à la guerre de 1914 et aux opérations du Maroc comme aviateur est parti pour Shanghai où il va rejoindre les forces aériennes chinoises. Ferrand est âgé de 36 ans.

LORD PLUMER EST MALADE

Londres, 27. — Le maréchal lord Plumer, commandant de la deuxième armée britannique pendant la Grande Guerre, a subi une operation à sa demeure. L'état du malade est satisfaisant.