下月在卑詩理工學院體育館

加西中國國術總會舉辦 全加醒獅總冠軍大賽決

美加國術名師表演特別節目

（本報訊）加西中國國術總會舉辦加拿大八九至九二年度醒獅總冠軍大賽，將於本年十月十日在卑詩理工學院體育館舉行。近年來，加拿大地區武術界組織正像雨後春筍般成立起來，這是十分令人鼓舞的事。

醒獅技藝是武術界的一項重要內容，各武術單位就此各有特色，擁有先進的技藝。爲了集中地交流經驗，相互研究和磋商推廣，豐富醒獅技藝而舉辦該賽事，此是「弘揚國粹」的一項極具意義的活動。

這次醒獅總冠軍大賽，是根據八九至九二年度四屆冠軍以來一次爭奪總冠軍比賽。每屆得了冠軍成績已經不錯了，再來一次集冠軍之大賽，是把各個醒獅團擁有的特長技藝引出來，同時邀請其下各醒獅團同場參加比賽。

醒獅團特技將是這次活動的一項重要內容，同時也有以下項目參加比賽：兵器、拳套、對拆、詠春、精手、太極推手。自由操擊等項目。同場也有特別節目，美加兩地名師傅參加表演。

也有遠道特別前來參加的香港武術選手隊同場參加表演，這隊選手隊名氣不菲，其中有三名選手曾在上屆亞運武術比賽銀牌銅牌的得獎者。他們這次專程前來表演，是要總結當前中國武術在世界各地發展到了什麼地步。

今次比賽，是着重把中國武術技藝實質地交流推廣，把中國武術技藝發展，開創時代新水平，使武術界更爲豐富、活躍、朝氣蓬勃地發展起來，節目十分豐富，屆時將有一番精彩的表演。中西人仕對醒獅技藝有興趣者，及對武術素有興趣及研究者是不容錯失這次難得的觀賞機會云。

（又訊）該總會素仰各界華人社會組織的體育會，對武術界活動非常關心和重視，特函邀請各體育會派獅團參與，貢獻寶貴的醒獅技藝，爲宏揚國粹作出貢獻。報名由即日起至十月三日截止。報名費每體育會收費一百元。

定該日日間初賽，晚間決賽。各國術派師傅並表演南北拳、太極、八卦拳、長短軍器、推手等。歡迎參觀。入場券成人十元；十二歲或以下兒童五元。

報名參賽或購票，雲埠英王愛德華西路一零七零號加西中國國術總會，劉勁錚，電話：七三三·三三一五；或北溫哥華卜加利道九零四號三二一室 Joe Funk，電話：九二九·二四五五。

西門菲大海港中心 電腦課程招收新生

（溫哥華訊）西門菲沙太學雲埠商業中心的海港中心校園（位於雲埠喜士定街西五百號街位），舉辦一九九二年秋季電腦技術課程如下：

IBM 電腦技術研討課程，亦介紹司令牌階段，十月六日（星期二）開學；介紹蜆殼牌階段，十月七日（星期二）十四日、十一月十七日（星期二）及十八日上課。

介紹 Lotus 一、二、三，十月二十日（星期二）廿一日，十一月三日（星期二）及四日上課。

介紹 Word Perfect 五·一課程，十月十三日（星期二）十四日上課。

尚有其他甚多電腦技術學習課程，歡迎報名。查詢電話：二九一·四九零四，實用科學業務課程聯絡員 Wanda Tingley。

社會資源研討會 假四季酒店舉行

（溫哥華訊）爲應付公元二零零零年人類社會資源行政管理機構，定期舉辦爲時兩天研討會，以協助高級行政管理人員解決有關社會資源策略問題等。

日期爲九月三十日及十月一日；時間爲上午八時半至九時。星期三晨註冊登記報名；九時至中午十二時研討；十二時至下午一時午餐；下午一時至四時開研討會。地點：雲埠佐治街西七九一號四季大酒店加拉波迪廳。

只限二十人參加，報名從速。查詢電話六八四·七二二八—社會資源協會或電傳機六八四·三二二五（地址：雲埠片打街西一一三零號七零四室）。

者英聯盟代表會 反對削減醫療費

（溫哥華訊）加國退休金領取者者英聯盟會（是全加者英聯合組織機構）於日昨（九月十五日至十八日）在本汝比召開第四十八屆代表大會，有一百一十名代表出席。

會上各人紛紛發言，譴責穆倫尼政府對削減醫療保健計劃的不妥當之處。認爲該削減分担基金新政策一旦施行，則原有優質的保健計劃必完全落空。

同時，要求加政府恢復各省保健醫療及教育計劃，亦强烈反對大公司藥廠專利權，藉此榨取公衆人士金錢。

滙豐銀行將舉行 特別海洋美術展

（溫哥華訊）雲埠史迪維辰埠蒙頓街三五零號第五室佐治灣美術院，將舉辦特別海洋美術展覽，以慶祝英國佐治溫哥華船於一七九二年發現西北海岸兩百週年，由加著名海洋歷史美術家約翰·賀頓展出其名作繪畫。

展出地點爲雲埠佐治街西八八五號加拿大滙豐銀行。開幕預展於本年九月廿八日（星期一）上午九時至十一時半及下午二時至四時。歡迎參觀。

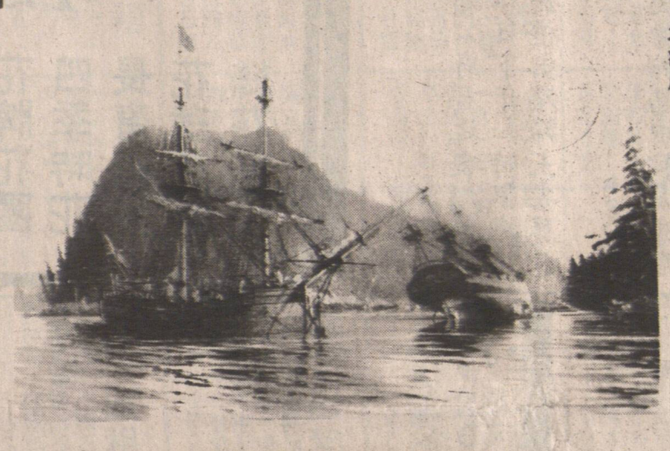

*溫哥華船長於一七九二年抵西北海岸。

西餅公司 糕餅平賣

（溫哥華訊）九月三十日（星期三）上午十一時至下午三時半，在佐治街西八八五號加拿大滙豐銀行休息廳，加拿大西餅公司有烹製美味糕餅大平賣。

屆時只支付四元，便可以試食八種不同的美味糕餅及飲料，亦有機會幸運中獎，贏得一個巨型蛋糕。

歡迎嘗試。查詢電話九八五·六零九九 Wayne。

鸞鳳和鳴百載昌 佳話傳誦兩玉人 伍澤濂新翁喜慨捐多處經費

（雲訊）温哥華殷商伍澤濂伉儷之公子沛雄君與關自勝伉儷之千金慧茹小姐，郎才女貌，佳偶天成。經雙方家長之同意，於九月十九日假座温哥華西四十五街 Ryerson 教堂舉行結婚典禮，牧師證盟姻緣建，喜樂鳴奏定乾坤。同日下午六時，假座温哥華 Water Front 大酒店舉行西式餐舞慶會，賀祝新人好合百年。

新郎新娘自小接受良好教育，又勤奮向上，同時以優良成績進入卑詩大學商業系，同級同班，互相帮助。畢業後又各自取得良好成就，服務於大公司，主管重要職位。倆人又在相互聯繫之過程中，從友誼發展爲愛情，從同學發展成愛侶。

金童、玉女朋友衆多；雙方家長亦交遊廣闊，深得人和。故參加婚禮與應邀出席慶會賓客衆多，本地外埠、美加港台等親朋紛紛趨赴賀祝，有以下項目參加比賽：兵器、拳套、對拆、詠春、精手、太極推手。自三名選手曾在上屆亞運武術比賽銀牌銅牌的得獎者。他名氣不菲，其中有

今次比賽，是着重把中國武術技藝實質地交流推廣，把中國武術技藝發展，開創時代新水平，使武術界更爲豐富、活躍、朝氣蓬勃地發展起來，節目十分豐富，屆時將有一番精彩的表演。中西人仕對醒獅技藝有興趣者，及對武術素有興趣及研究者是不容錯失這次難得的觀賞機會云。

（又訊）該總會素仰各界華人社會組織的體育會，對武術界活動非常關心和重視，特函邀請各體育會派獅團參與，貢獻寶貴的醒獅技藝，爲宏揚國粹作出貢獻。報名由即日起至十月三日截止。報名費每體育會收費一百元。

定該日日間初賽，晚間決賽。各國術派師傅並表演南北拳、太極、八卦拳、長短軍器、推手等。歡迎參觀。入場券成人十元；十二歲或以下兒童五元。

報名參賽或購票，雲埠英王愛德華西路一零七零號加西中國國術總會，劉勁錚，電話：七三三·三三一五；或北溫哥華卜加利道九零四號三二一室 Joe Funk，電話：九二九·二四五五。

婚聯喜閱伍

前排右邊二人爲新郎父母伍澤濂伉儷；左邊二人爲新娘父母關自勝伉儷。後排站者爲新郎新娘。

*由右至左：坐者爲新郎祖母伍楊氏、家姐伍慧芬、站立者爲伍澤濂伉儷及新郎新娘。

華社之星
CHINESE COMMUNITY TV.

唯一不收費的華語有線電視

台灣僑胞好消息！

每日衛星播放台灣新聞，全部直接轉播，絕無刪減。

華社之星獨家播映
香港盤旋RTHK

一套由香港電台電視部製作的資料性節目，反映出香港在過去一百五十年來的種種發展，而每次均有一個獨立專題，節目製作認眞，不容錯過。請留意華社之星。
由九月三十日（星期三）晚上九時三十分播出，以後逢星期三晚播出。

逢星期二，星期三，星期六晚上11:45pm
免費欣賞　台灣劇集及綜合節目

Chinese Community TV Channel Dials:

Channel 20 (Rogers Cable)
Vancouver, Richmond, Burnaby, Coquitlam, Port Moody, Port Coquitlam, Belcarra, Ioco, Maple Ridge, Pitt Meadows, Mission and Hatzic Lake

Channel 8 (Rogers Cable)
New Westminster, Surrey, Langley and Aldergrove

Channel 16 in Mastqui and Abbotsford
Channel 39 in North & West Vancouver (Shaw Cable)
Channel 28 in North Burnaby (Westcoast Cable)
Channel 35 in Ladner and Point Roberts, Washington (Delta Cable)

華社之星

免費娛樂
不容錯過

CHINESE COMMUNITY TV, CHINATOWN POSTAL OUTLET.
P.O. BOX 88359, VANCOUVER, B.C. V6A 4A6
PHONE: (604)657-1686 FAX: (604)438-8869

廖盛炤 窗飾公司

酬賓
大減價

電話：253·4566

S.J. LEW Window Covering Specialists
S.J. Lew Custom Draperies Ltd.
1456 E.PENDER ST., VANCOUVER, B.C. V5L 1V8 TEL:253-4566
COQUITLAM PLAZA #8-2773 BARNET HWY.,
COQUITLAM B.C. V3B 1C2 TEL:941-7910

JTB
扶桑之遊
日本
機票由 $851.00 RTN
酒店由 $115.00 PP
每晚雙人房
東京半日城遊每位$43.00
Let us Arrange Your Holiday
Call:
Outbound Department
688-0166
JTB International (Canada) Ltd.

WILLIAMS SURVEYS
G. R. WILLIAMS SURVEYING
5204 Gladstone Street, Vancouver,

歡迎各位查詢有關新建築工程，分區土地發展，公管權利及樓房方位等事宜。

George R. Williams, CLS, BCLS
電話 (604)325-6767

LUMBERLAND INSTALLATIONS LTD.
裝修部（免費估價）
灑清沙石頂
灑清紙頂
10年、20年及30年保證
鋁質外牆板
保暖玻璃窗
電動車房門
及各類裝修工程
歡迎詢問：HARVEY CHOW 周先生（華人代表）
傳呼：735-0875　2710 KASLO STREET
住宅：254-3098　VAN, ☎254-1210

廣州樓海鮮酒家
Kwangchow Restaurant
Dim Sum For Lunch
251 E. Pender St. Vancouver, Chinatown

正宗粵菜，食在廣州
華筵小酌，品質優厚
茗茶美點，水準一流
信譽保証，歷史悠久

電話：六八七八五〇一
六八七八五〇二
（七天營業）