泰國擬雄踞全亞洲 曼谷建120層高大廈

落成後將成爲全球第二高建築

【法新社曼谷廿三日電】泰國地產發展商周四宣布在曼谷興建一幢一百二十層高摩天大廈的計劃，使曼谷能擁有全亞洲最高的建築物。

據發展商的發言人說，在伊斯坦布爾，一周內有二十三人，其中半數是兒童在吃了毒蘑菇後中毒死亡。

伊斯坦布爾衛生部官員說：「他們大多數是採摘蘑菇為免費食糧的窮人。他們以為自己會分辨有毒蘑菇，但事實上這是非常困難的事。」

他說，約一百人在進食了各種毒蘑菇後在送院留醫。這些毒菇遍布伊斯坦布爾郊區。衛生部門在電台及電視廣播中發出警告，並把毒蘑菇特徵印成海報發到各學校。

去年同期，土耳其至少二十五人因食蘑菇中毒死亡。

土耳其蘑菇有毒 一周廿三人死亡

【路透社伊斯坦布爾廿三日電】衛生部發言人周二說，在伊斯坦布爾，一周內有二十三人，其中半數是兒童在吃了毒蘑菇後中毒死亡。

伊斯坦布爾衛生部官員說：「他們大多數是採摘蘑菇為免費食糧的窮人。他們以為自己會分辨有毒蘑菇，但事實上這是非常困難的事。」

他說，約一百人在進食了各種毒蘑菇後在送院留醫。這些毒菇遍布伊斯坦布爾郊區。衛生部門在電台及電視廣播中發出警告，並把毒蘑菇特徵印成海報發到各學校。

去年同期，土耳其至少二十五人因食蘑菇中毒死亡。

特稿

戰事未開 情報先行

伊拉克的間諜動行

若麟

一個名叫居爾甘·吉埃特萊的德國外交部檔案管理員，為伊拉克提供了大量情報，使伊拉克在海灣危機爆發時，對美國及其軍事盟國的行動了如指掌。這一消息十八日已為德國檢察機構所證實。這是伊拉克在西方最大的一次間諜行動。

今年三十五歲的居爾甘·吉埃特萊能夠接觸到西德外交部的幾乎所有絕密文件。吉埃特萊在埃及工作期間，皈依了伊斯蘭教，並為自己取了一個伊斯蘭名字：穆罕默德。他通過一個東德間諜的牽線，與伊拉克情報機關拉上關係，開始了他的間諜生涯。回到德國後，他繼續與伊拉克情報人員秘密碰頭，向伊方提供了「美國關於海灣局勢所作的一切分析」和美國及其盟國的軍事行動計劃，在他所提供的情報單子上，還有北約總部的文件、西德情報機關對海灣局勢的分析報告，以及西德駐巴格達、安曼和特拉維夫使館報回的情報資料。警方從居爾甘·吉埃特萊的住所搜出大量秘密材料，在一個袋子裏，竟裝有二百多份外交部的密稿。居爾甘·吉埃特萊從伊拉克情報人員手中獲取了二萬馬克作為報酬。

居爾甘·吉埃特萊已於八月二十八日被西德警方所逮捕。但這宣消息一直被封鎖，直到前天出版的德國《圖片新聞》披露出來後，才引起輿論嘩然。德國反間諜機構認為，伊拉克在入侵科威特的前後，充分掌握了美國和西方各國對海灣局勢的分析、立場及其軍事部署，這有可能是促使伊向科開戰的因素之一，因此居爾甘·吉埃特萊間諜案是「極為嚴重的一，其後果尚在調查之中。

時日曷喪，吾及爾偕亡

眼前爭

布什寫信聯合國安理會昨天一致通過決議，要求以色列改變它的決定，讓聯合國調查團到它那裡調查聖殿山血案的真相。

美國投贊成票。美國總統布什並且寫信給以色列總理沙米爾，要他順從聯合國的意願。

不提制裁

安理會的決議有四項條文，就是沒有說，如果以色列繼續抗拒便怎麼辦，沒有說要制裁。

以色列的態度沒有任何改變的跡象。當局採取了禁止河西地區和加沙地帶佔領區巴勒斯坦人進入耶路撒冷的決定，據說是為了避免猶太人和巴勒斯坦人繼續發生衝突。

斷人生路

這不僅不是治本的辦法，而且有害。

加沙地帶和河西地區的巴勒斯坦勞工和小販，許多人必須到耶路撒冷做工做買賣，以色列當局這一禁令，就斷了人家的生路。

而且，河西地區有大量的猶太移民，倘若要武鬥，還是避不了。

激化矛盾

沙米爾政府現在的做法，只會進一步激化猶太人和巴勒斯坦阿拉伯人的矛盾。

日前一個巴勒斯坦青年用劍刺殺三個以色列猶太人，包括一名警察，一個女兵，就是例子。巴勒斯坦人每天地遭到欺凌和屠殺，看不到出路，絕望了，不想活了，於是拚命，中國古時候有句話說，「時日曷喪，吾及爾偕亡」！指的就是這種心境。

迄無悔意

第二次世界大戰時期，全世界正直的人都同情歐洲猶太人的遭遇，都痛恨希特勒迫害殘殺歐洲猶太人的罪行，如今以色列猶太當局對巴勒斯坦阿拉伯人的迫害，跟當年納粹德國又有多大的分別？從一九四八年以來，有多少巴勒斯坦人包括老弱婦孺死在以色列軍警和民間武裝分子手上？昨天，以色列空軍又轟炸掃射南黎巴嫩巴勒斯坦難民營！

黎巴嫩總理胡斯昨天已致電聯合國，並提到要求以色列軍撤出迄今仍佔領的黎巴嫩南部領土。這一部分領土約八百五十平方公里，以色列非法地把它稱為「安全地帶」。

羊朱

布什專機可續航一周

白木

你知道嗎

布什總統可以算是美國歷史上旅行最多的國家元首，他即將擁有一架最豪華的新"空中白宮"。

最新的"空軍一號"總統專機是一架改裝的波音七四七珍寶機，有他自己的辦公室，既可淋浴，又可大踏步於廳房之間。

布什曾喜滋滋地對同行的記者們說，"有了新機，將去旅行。"他已上任十八個月，共訪問過二十個國家，到過全國五十州的其中四十一個。

布什在做副總統時期，曾花掉三千五百七十六小時——相當於八十九工作周——在飛機上，飛行了二百一十四萬零二百九十公里（一百三十三萬零二百哩）。新的"空軍一號"上配備了八十五具電話，七個睡房——其中一個設有總統專用的淋浴室，大量的彩色電視監察器。機上可以收看地方電視台的節目，同時播映十部錄像帶。

這架"空軍一號"是第二架總統專機，將於明年交貨，它可以攜帶二千份飯餐，利用空中加添，可以在空中逗留一星期。

新的總統專機早在五年前由列根總統決定替換陳舊的波音七〇七——它由一九六〇年代肯尼迪總統使用迄今。新機的造價是二億六千六百萬美元，機上的醫療設備等同一家醫院的急症室，可做任何手術。

劫匪撞車布袋爆 行人紛紛搶銀紙

警收回發現少八萬多美元

【法新社漢城二十三日電】南朝鮮南部釜山港閘市區一條街上的行人，突然發現天上飄落銀紙，很自然地紛紛拾錢。他們哪裏知道這些錢是銀行劫匪的布袋破了掉出來的現鈔。

該市的新聞報道稱，疑匪星期一騎着電單車逃走，在釜山街道上被警方追捕時撞車，他的布袋裝着打劫到的二億圜（二十七萬七千七百美元），頓時爆開，紙幣滿天飛。

警方收回散失的鈔票後發現少了六千萬圜（八萬三千三百美元）。

長四點五米重兩千磅 美捕得深海鯊魚

無容身處唯放生

【美聯社加州戴納角二十三日電】一艘美國漁船捕獲一條罕見的深海鯊魚，但由於科學家找不到可以讓它容身的水族館，最後唯有放它返回大海。

被捕獲的罕見大口鯊身長十五尺（四點五公尺）重二千磅（九百公斤），口腔內有一些銀光閃閃的纖維組織，可以在深海中發光吸引獵物。這種鯊魚以浮游生物為生，口腔在張大時足有兩英呎長，是世上最巨型的鯊魚之一。生物學家在該條鯊魚身上裝置了電波發射器，以便在鯊魚返回大海後可以追蹤它的行蹤，雖然發射器的電池僅夠三日之用，但科學家亦希望能藉此找出它的潛泳深度。

這是第五條被發現的同類型鯊魚，亦是唯一活生生被捕的一條，科學家在過去僅能見到這種鯊魚的遺骸。第一條被捕的同類型鯊魚在一九七三年被發現於夏威夷海邊，但該條鯊魚因為吞下了船錨而致死。這種鯊魚通常生活在七百呎至幾千呎深的深海。科學家本來想將今次捕獲的大口鯊魚放進水族館裏飼養，但由於找不到夠大的水族館可以讓它容身，科學家為了避免令它死去唯有決定將它放生。

海灣戰爭迫近？

一名助手談密特朗的預感

《國際先驅論壇報》記者 約瑟夫·菲切特

本報專評

互不妥協無選擇餘地

法國總統密特朗曾對至少一名人士說，他預料海灣戰爭將會爆發，因為伊拉克總統薩達姆的不妥協態度，似乎令局勢沒有選擇餘地。

根據密特朗與之談話的該名人士說，在上星期伊拉克宣布釋放所有法國人質之前的一次私下交談中，密特朗還表示，法國部隊準備在戰鬥中接受美國的戰術指揮。

此外，在另一項有關密特朗對和平解決海灣危機抱悲觀態度的報道中，一家法國新聞局刊星期三說，密特朗這位法國領導人上星期對數名訪問者表示，美國在海灣發動一次軍事襲擊迫在眉睫，時間也許最早會在星期四。

該份《鴨鳴報》周刊尋長於洩漏政府的政策和刊登諷刺性的政論文章。《鴨鳴報》報道了密特朗所預測的可能衝突時間——十月廿五日至十一月六日——但說這個觀點可能已經改變，因為法國人質將於未來數日離開伊拉克和科威特。

該名要求不要透露姓名的人士對《國際先驅論壇報》披露了他同密特朗的談話內容。他說，密特朗表示，鑒於海灣有可能爆發重大衝突，法國已經不再猶豫並同意讓法國部隊與美國等盟友合作。

同意法軍接受美國指揮

這樣一種軍事合作對於法國來說，在政治上是十分敏感的，因為公衆早已牢固地確立了一種致同意的觀念，即法國部隊只能在本國的指揮之下行動，絕對不能聽命於外國政府的。

然而，消息人士說，密特朗認為，他的保守派批評者指責他背離戴高樂的獨立軍事傳統，並下令法國部隊直接同美軍合作，這種指責只是玩弄政治而已。

鑒於預感到法國可能在一次突然軍事衝突中被捲入戰事，美國已經邀請法國派員登上它在海灣地區的預警飛機。這些偵察飛機使用空中警報和控制系統來收集軍事調動的電子情報。

官員們說，這項安排是在上周末美國國防部長切尼訪問巴黎時作出的，目的在於使法國的司令員們隨時獲知海灣軍事調動升級等重要戰術情報。

法國購買有這種美製預警飛機。但首架這種飛機僅於上星期才交付，而且安裝儲達和其他電子儀器需時數月。

提早突襲以利中期選舉

密特朗辦公室對有關他的談話報道不予置評。《鴨鳴報》報道說，最近幾次同美國決策者的接觸使密特朗深信，美國總統布什計劃早日發動襲擊。報道說，布什之所以要這麼做，主要原因是要及時彌補他在預算案一役中所遭受的聲望損失，以此來影響十一月六日國會中期選舉的結果。

軍事分析家對於報道中的密特朗的觀點表示同意。密特朗認為，西方在海灣的軍事準備即將達到頂峯。

三K黨殺害青年 美陪判罰款了事

【法新社俄勒岡州波特蘭二十三日電】一羣三K黨徒無端殺害一名二十七歲埃塞俄比亞青年，結果被法庭判處罰款一千二百五十萬美元。

這批白人至上主義者的領袖是一名五十二歲的電視修理技師，法庭控告他和他的二十二歲兒子煽動他們的「光頭黨」成員向有色人種施襲。被殺的黑人青年本來打算在俄勒岡州求學，但不幸在八八年遭「光頭黨」黨徒在街頭毆打致死。

天南地北

全新搶手車
1991 LEGACY TURBO
設有ABS防鎖死剎掣系統，四輪帶動，冷氣裝備，80瓦音響器材，全自動化控制系統及富士車系之可靠性能。

只售 $27,595.00（五前速棍波）
$28,690.00（四前速自動波）
特價包括代理之出車洗車等費用，地氈及滿缸汽油。
存貨有限，請速駕臨本公司查詢選購！
AUTOWEST LTD. 西域
SUBARU 汽車公司
MTK AUTO WEST LTD. SUBARU
(RICHMOND AUTOMALL) 13720 SMALLWOOD PLACE, RICHMOND, B.C.
營業及維修部 273-2217 零件部 273-0315 FAX 273-9663
外埠長途免費電話：1-800-663-1197

新機器洗地氈梳化椅
即洗即用不褪色不縮水或變樣，假日晚照服務，專洗餐館烟囪爐頭工商業住宅清潔打臘八折優待
晚電：253·5710
中英洗地毡

清潔公司
健良清潔公司
承接大廈·寫字樓，栢文等清潔工作·
電話：八七六·三八五四
傳呼機：六四五·七〇〇一

忠誠清潔公司
HONEST CLEANING SERVICES LTD.
承接辦公室，商場餐館或住宅等各項忠誠清潔服務，價錢相宜請電874·8216

DENNISON
6165 #17 HIGHWAY DELTA
JUST OFF 99 HWY SOUTH OF TUNNEL
離列治文只十分鐘
本汽車中心，爲你提供Jeep Eagle全面服務
營業部——修理部——零件部——租賃部

KENNY FONG 方志立
華人營業代表
住宅：(604)273-6898

JOSEPH HENG
貸款部經理
款式齊備，敬請速臨，參觀選購。
☎ 946-0609
Jeep Eagle

廖盛炤 窗飾公司
室內設計：
定造各款 窗簾 窗紗
百葉簾 垂直簾 牀冚
牆紙及裝飾品 美觀實用
價錢相宜 免費估價
二十餘年經驗 自開工場
有發行部 ◆ 歡迎訂購
電話：253·4566
S.J. LEW Window Covering Specialists
S.J. Lew Custom Draperies Ltd.
1456 E.PENDER ST., VANCOUVER, B.C. V5L 1V8 TEL:253-4566
COQUITLAM PLAZA #8-2773 BARNET HWY., COQUITLAM B.C. V3B 1C2 TEL:941-7910

RICHMOND HONDA CARS
列治文本田車行
THE RICHMOND AUTO MALL, 13600 SMALLWOOD PLACE, RICHMOND, B.C. V6V 1W8
RICHMOND AUTO MALL
☎營業部 270-1367
修理部 270-2231
90年雅閣，大量推出，全新款式
價錢公道，服務週到，歡迎查詢
本公司榮獲全加拿大本田銷售及服務冠軍代理，在一九八九年共售出一六一五部本田新車。
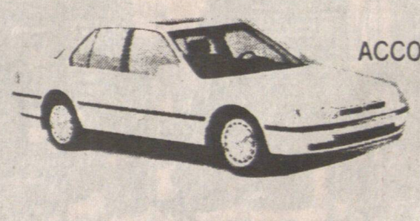
ACCORD EXR
有多種顏色及款式可供選擇
請即駕臨參觀試駕

營業代表
FRANK WONG
王鎮文
直接傳呼機680-4188
維修部由日本訓練技師主理