資料來源

了解公司資料，最好看公司年報。但是，一百個人投資股票，經常參考年報的不知有沒有十個。答案有二：其一爲投資者本來怕麻煩，其二爲年報不易看。

退而求其次，我們應看看一些較簡單的資料。報章上常有公司分析的文章，有一點參考價值——不過，作者的建議不能盡信。

其次，獲多利公司出版了一大套公司資料卡，買一套放在書架上，誰敢說你不是投資專家？聯交所也出了一套資料，當然也是權威。

如果獲多利卡太貴太笨重，可以在報攤買本《股票資料手册》，多家公司均有出版這種手册。一兩星期前出版的《香港股票資料手册》是果實年年必買，食其資料齊而袖珍。有時經紀來電說某某"蚊型股"有異動，便立刻翻查，看看那究竟是什麼公司，有什麼資產，盈利股價紀錄如何，才決定是否"跟進"。

永不會連公司業務大概也不了解便貿然跟風。

稻粱謀　梁實

王妃戴安娜和莎拉
美國男女各有偏愛

英國王妃戴安娜和莎拉份屬妯娌，都是女王依莉莎白的媳婦，戴妃是王儲查理斯的夫人，莎妃是二王子安德魯的太太。

戴妃與莎妃有相同的一面，但也有不同的一面，例如戴比較貴族化，莎比較平民化，戴很講究服飾美，莎不太講究，戴較窈窕，莎較粗獷，戴連生兩個兒子，莎連生兩位千金，等等。

最近，在英國的一次民意測驗中，莎妃所得的支持率是百分之四十五，而戴妃所得的支持率高達百分之八十四，接近莎的兩倍，可說遙遙領先。

不過，在美國的一次民意測驗中，情況卻不大相同。雖然，戴妃所得的支持率仍然高於莎妃，但距離卻大爲縮短，而且男士們顯得更加喜歡莎妃。

美國的這次民意測驗，是在全國五個城市徵求五十位男士和五十位女士的意見，這五個城市是芝加哥、洛杉磯、費城、大西洋城和亞拉巴馬州的伯明翰。

結果發現，戴妃得到的支持率是百分之五十五，而莎妃得到的是百分之四十五，但戴妃的優勢只是由於絕大多數女士都支持她。

在男士中，情況大不相同，有百分之五十四支持莎妃，只有百分之四十六支持戴妃。在女士中，有百分之六十四支持戴妃，而只有百分之三十四支持莎妃。

伯明翰的拉弗妮·哈徹爾女士，是一位戴迷。她說：「我對戴的帽飾愛到發燒，今時今日，能夠戴上帽子而又顯出美麗的實在不多，而戴妃不但能夠做到，而且簡直是十全十美。」

然而，費城男士拉里·坎門斯的看法不同。他說：「莎拉顯得自然得多。雖然戴妃像個人體模型，但未免太造作了。」洛杉磯男士賴·霍恩貝克補充說：「莎妃比較愛開玩笑，雖然嫁了王子，但作風依然大衆化。」

楚鵝

死纏爛打②

上文說到地產經紀開始釘着我不放，在辦公室內，接了兩次他的電話，說屋主肯減價，要我還價，我說，辦公時間很忙，沒空考慮這問題，待我下了班，晚上九時，他又電話追踪，迫我還價。我想，還價還不容易？故意壓價，壓了十五萬。經紀馬上去游說屋主，晚上十點又來電話，說對方減七萬。一開口減七萬，應是很優厚了，但我實際上沒有思想準備要換屋，說要時間想，對方十一點又來催，我應酬式加了一、兩萬，那經紀先生晚上十二點又來電，說屋主已答應了，要我立即去落定金，半夜三更去落定？頗有被擰住搶的感覺。

哀絕、美絕?!

誰不怕寂寞，當我寂寞的時候，我學曉寄情於閱讀，把寂寞的靈魂填得充盈。

從寂寞中認識到不少的名作品，榮獲諾貝爾文學獎的日本作家川端康城，就是其中之一了。這位感情豐溢的作家，對四周的人物，景象，描繪得生動細緻，從他的作品中看到，他的感情是豐富而善變，感性、脆弱而不穩定。對周遭的事物，有獨特的見解卻是悲觀的。他的自殺，令人感到惋惜。

越是敏感的人，越難平衡自己的感情，當一切感到絕望悲觀時，便會尋找逃避解脫的途徑。死，對他來說，是凄艷美絕的境界。

芳草冰心　方芳　潘冰嫦

名校家長

在香港，作爲家長的，無不希望自己的子女能入名校。人了名校也就鋪平了仕途前景。

香港的名校是以培養社會精英分子爲宗旨的。這些學校的師資都是優秀的。除了數理化文科的教學質量要頂尖之外，體育、音樂也都要求拔尖。作爲名校的學生，精神壓力實在不小。作爲名校學生的家長，除了有一份榮耀感外，同樣與子女承受着一種無形的社會壓力。

那天見一位老朋友，在名牌店家購買名牌T恤，T恤價值千元以上，他左看右看，研究着這T恤的價值爲何如此之高？由於孩子在名校唸書，同學大都非富則貴，爲了不使兒子在同學中「低人一等」，他忍痛買下了這件T恤。見這朋友滿頭白髮，可見他在兒子身上花了多少心血。朋友還在惡補英語，不爲別的，只爲了參加名校家長會時能聽懂校方老師的話。因爲名校家長會全部英語對白也。（不過，近來有些名校已開始運用和重視中文了。）

生活點滴　蒲公英

地方大得「乞人憎」

加德速遞　殷嵐

不經不覺，到了「艱難大」已一個月。這段日子的確是艱難的考驗。暫時寄住在國維大姊家；幸好是自己親戚，倒沒有寄人籬下凄涼的感覺。最令人不習慣的，是驟然發覺生活在一個完全陌生的環境。從前熟悉的人情習俗統統不見，一時間的無所適從，既令人徬徨，又叫人對新事物抗拒！

從前在香港，那裡有人寄信？拿起電話便可以天南地北講個不停。現在身在異鄉，發信、收信之間，才深深體會到什麼是收到「家書」的滋味——興奮之情猶勝拾金！每封信都叫人眉開眼笑，看完又看。

身在香港，老嫌地方擠迫，人多車多。來到多倫多後，才發覺地方大一樣可以大到「乞人憎」的地步！向來是東南西北分不清楚的「方向盲」，皆因出門便是地鐵站，招手即來的士，要多方便有多方便，從來沒有迷路的憂慮。現在麼？不會搭車便成跛子；不會看地圖和文盲差不多！因此抵加後的當前急務，便是努力認路和學識看地圖！

《多倫多·八七·六》

現代「女紅」

在過去的歲月，按照中國的傳統，女孩子從小都得學會做「女紅」、針黹、繡花，是最基本的「爲女之道」。要不，將來嫁不出去，父母也因之而面目無光。

可是現在，許多女孩子，衣扣掉了也不會拿針來釘一下，轉一轉身，就會另買一件新的穿了，衣服不是因爲舊了、破了，才換新的，只要款式稍不合潮流，就會放棄。甚麼「女紅」不「女紅」，根本沒有人提，就算提了，恐怕大部分女孩子也只會乾瞪眼——她們連聽都沒聽過哩。

可是，不知從甚麼時候起，忽然「刮起」了一陣「旋風」，公司裏的女上班族們，一下子紛紛動起手來。買了五彩繽紛的絲帶，一有空閒，便編啊、織啊，忙個不停。再過一些日子，辦公室的案頭上，忽而變出翩翩飛舞的小蝴蝶，迎風搖曳的小風鈴，花枝招展的盆栽盆栽，還有金黃翠綠的生菜籃，這全是出自女上班族小姐們的纖纖玉手，引得男士們駐足「垂涎」：「給我編一個吧，掛到汽車座，求個好運氣。」「給我織一個吧，放在辦公桌，怡目養神。」

請求之聲此起彼落。女上班族們，從此「身價百倍」了。

Century 21
WESTVIEW REALTY CORP.
HEIDI KLEIN
公司 943·6800
住宅 943·4701

※ 4843 3RD AVE. TSAWWASSEN新區，愈三千呎豪華靚屋，四睡房四浴室，飯廳及書房。樓面高，意大利雲石，懸掛高貴水晶燈。名貴電器設備等等，兼有雙車房。
※ 4933 3RD AVE.特設靚屋3910呎，具四睡房及四浴室，橡木設計，獨特風格，意大利雲石地板，煤氣及燒柴壁爐，連地毡亦經專家安排。
※ 4913 3RD AVE. 3600呎，四睡房及書房，高級靚屋。主人房19×14，水晶吊燈，法國式玻璃門，還有理想的廚房，環境清靜優美，保証別具一格。

餐館出讓
* SOUP & SANDWICH溫市中心，五十座位
* 唐番餐館，八十五座位，外賣，來溫哥華卅分鐘，開價$125,000
* 二埠市中心中西餐館一百座位有外賣開價$69500
* 溫埠市區八十座位，近活活百貨$35,000

投資良機
* 商業地皮，近珠城酒家，地25×122，價$200,000
* 十二單位柏文，連兩單位屋，27街近緬街，年租收入$88,000（年賺七萬一）開價$828,000

DON MAH馬偉俊　電話 986·9321　傳呼 686·1156
SUTTON GROUP W C REATLY

利僑鷄鴨公司
LE KIU POULTRY
SPECIALIZING IN SEGMENTS CUTS & BONELESS BREASTS FOR RESTAURANTS
本號供應·新鮮鷄鴨·零沽批發·一律歡迎
總店 256 East Pender St. Vancouver, B.C. ☎681-1012
批發部 458 Prior St. Vancouver, B.C. ☎681-1999
第一分店 Granville Island Poultryland 1669 Johnston Vancouver, B.C. ☎669-5457
第二分店 1678 Commercial Dr. Vancouver, B.C. ☎254-2511
第三分店 1610 Robson St. Vancouver, B.C. ☎682-0213

SHUM'S REALTY LTD.
新榮房屋地產經紀行
JOHN H. SHUM, B.Sc.
GRACE SHUM, ARICS
公司：322-8811
住家：732-0033
傳呼機：667-0313
4906 Victoria Dr.Van,B.C.(Victoria & 33 Ave.)
沈慶俊及沈太　忠誠免費估價

✣10430-139街60×100劃爲商業地好機會投資19萬9
✣4237-4211 GRANVILLE街二幅大地67×130屋好三千餘呎，每間急賣59萬8
✣19-181 RAVINE三層城市屋全新急賣
✣208-8680 LANSDOWNE 970呎二房柏文14萬9
✣7593-7595 HURDLE CR. SURREY九年新孖屋35萬
✣752東21街全新大屋八房四廁45萬9
✣MAPLE RIDGE商業柏文125×147地$25一呎抵買
✣有生意餐館麵飽館電髮請電
✣1381東17街33×122四十四年石米屋20萬9
✣3470 EUCLID全新上三下三29萬9
✣2213 RENFREW三十年新石米大屋
✣1790 E.6TH新盤口上二下二標準地$219,000
✣PRINCE GEORGE市中心商業樓九年新，7000呎每年七萬收入租約長，急賣$59萬
✣79組4座大厦SURREY好發展區入息好，可做酒店3百99萬
請注意現時是換西區屋的好時光，好學校
請來電爲你免費估價買東區屋

2857東5街49.5×124，三房區好26萬

2873東5街49.5×124，上下完成分三幅標準地

4650 HOY街近學校交通二年新上三下二，有SUMMER KIT 32萬8

3252 RENFREW 33×121，減價急賣

生意達物業適合投資移民文件準備好$22萬8

2210東6街上下完成標準地$218,000

昌記裝修油漆公司
承接泥水木工傢具等各大小工程忠誠爲僑胞服務工作快捷妥當·
電話 二五四—七五〇三 六八七—四〇九四

煤氣工程
電話：6571266日 9398275晚　鮑治
持有政府牌照
專門修理按裝，煤氣水喉工程，改裝熱水暖氣，免費上門估價·

快捷冷氣工程公司
馬君寰
二七三·〇一一一（英語）三二五·九〇七五（華語）
專科承裝修理，大小商業冷暖氣機凍房，急凍房，大小牛奶肉食瓜菜櫃，電爐電火政府牌照

Success REALTY & INSURANCE LTD.
CHINATOWN Autoplan CENTRE
伍黃秀英
實事實業燕梳有限公司

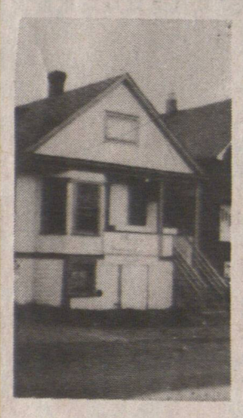

·代理ICBC汽車燕梳及牌照各種手續·
·代理房屋，傢俬，醫藥，旅遊·
·代理商業樓宇，栢文及生意保險·
·代業主管理商業樓宇栢文，房屋各種物業，代收租金，經驗豐富，專業水準，手續費廉·

★工業區咖啡生意連住宅，包括物業賺錢生意，營業時間短，兼有外賣。工具及裝修全部翻新。售價$325,000
★京佐治公路售價$600,000位於素里市黃金區酒樓生意，地大66×140
★樓上寫字樓出租145號奇化街月租$200和$340

本公司服務時間：星期一至星期五·九時至五時半·星期六·九時半至四時
職員懂台山、國語、中山、廣州、潮州、英文、越南等方言·

本公司自一九五九年忠誠爲僑胞服務
電話：687-8899　145 KEEFER ST.

HABITAT REALTY LTD. SOLD 438-3501
AMY LAU 劉穎茵
2160 KINGSWAY VAN., B.C.
公司：438·3501 傳真：437·9119
住家：421·8178 傳呼：680·7332
★有香港客想現金買入商業大樓及大地請來電查詢！
★58 E.24TH近緬街上三下二睡房可以分租價$225,000
★2857 E.8TH AVE.標準地，四十年石米靚屋，上下完成，價$239,000
★COMMERCIAL近HASTING靚兩大睡房柏文約900呎，價13萬9
★14街1663號一年新前後座孖屋，三睡房1個半浴室，車房，價$175,000
★蘭菲夾廿二街二鋪位另樓上一住宅單位50呎商業地開價$399,000
★1410 E.58街41.5×115街角地，卅六年新石米靚屋，全新裝修，上三下二出租每月收$1200，開價$238,000
★近京士威夾域多利4483 GLADSTONE標準地，上三下二房分租每月入息$1100價$229,000

★高貴林近COQ. CENTRE MALL全新四睡房，家庭廳，雙車房，六千餘呎地有土庫$299,000

★NEW WEST菓鋪連實業720 2ND ST.上三睡房，樓下菓鋪59.4×132街角地，叫價$239,000

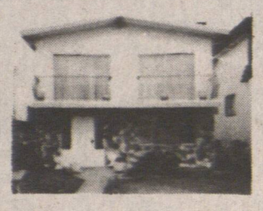

★3542 CAMBRIDGE有景33×140地，上三睡房溫哥華特色屋，土庫完成，意大利人業主，保養一流。價$288,800
★雲東新屋興建中，二層半約三千呎，大地33×149瓦頂水暖氣，中央吸塵，防盜，自動雙車房等等，詳情請電查詢
★高貴林三睡房另土庫全新屋，五千呎地五年保養，雙自動車房$255,000
★近PNE十五年新標準地，溫哥華特色屋上三下二睡房，可分租$275,000

★325 E.28街八年新豪華靚大屋，七睡房四浴室二廚房，四千呎，雙車房，全部有籬笆，前後有大靚花園，價三十餘萬

★北本拿比CAPITAL HILL廿六年上三睡房土庫完成，標準地，陽台，一流保養，俯覽溫哥華市中心全景，價$289,000