TAI HON KONG BO LTD:
THE CHINESE TIMES

PUBLISHED DAILY EXCEPT SUNDAY, AT

443-445 CARRALL STREET VANCOUVER, B. C.

Volume 26, No. 51
Twelve Six-column Pages
$9.75 Per Year

Phone Seymour 092

ENTERED AT THE POST OFFICE AT VANCOUVER, B. C., AS SECOND CLASS MATTER

(WEDNESDAY.) MAY 21 1924 P. O. Box 260

價目表

本報價目本埠派到每月收銀七毫九若派不到貼郵票寄上每月收銀壹元英屬各埠及美國每年收英金九元七毫半半五元三個月二元七五一月一元中國及外國每年收英金十五元除禮拜日外每日呈閱無論取閱久暫報資均先惠到記閱報不拿呈本報請理郵務

中華民國十三年五月廿一號

漢公報

夏曆歲次甲子肆月十九日

共卷(星期三)五號

本社論說

對吳佩孚最近時局計畫平議

(利軍)

據報洛吳最近統一時局之計劃。苦心孤詣。着着進行。「壹」整軍經武。以對付東北。「貳」延長隴海鐵路。橫貫甘、陝、新、三省。以經畧西北。「叁」利用武將降卒爲前驅。次第靖川、靖湘、靖粵、靖桂、靖黔、靖滇、以收拾西南。「四」尊段、聯盧、用張、「敬堯」籠絡安系將材。保存均勢。暫使下游無事。以維持東南。「營八表」。彌綸六合。條理非不井然。事實未必適合。就第一點以觀。洛方積極縱主張用武力。以解決奉直問題。而曹張姻婭。未肯首先發難。奉直和議。津王、「承斌」主持尤力。向之所謂春和時候。對奉用兵。至今亦等於紙上空談耳。況且奉張未必示人以弱。藉舉行春操之名。實行增兵填防之計。如果東北戰雲再起。則奉直之勝負。未知最後五分鐘屬於何方。此第一點之計劃。亦僅存壹幻想矣。至於第二點開闢富源。以收指臂之效。事屬要圖。需費至鉅。當此軍餉支絀之秋。實無餘力以供給他途用度。縱曰能之。不知費幾許時日。若干工程。可告工竣。俟河之清。人壽幾何。此第二種計劃。在今日亦未容易辦到者也。又若第三點之用計最左。成則坐收其利。但以虛名市惠。敗則亦於己之實力無損。不過使之兩敗俱傷。此項計劃。間稍有進步。亦未可喜也。雖川省軍事。漸次底定。湘局自譚延愷出走後。趙恆惕有意歸附。而自治名義。尚未明白取銷。前途變化。更難預料。滇黔兩方。遠隔中原。鞭長莫及。雖命袁祖銘以圖黔。而軍事進行。諸多掣肘。唐繼堯撫有滇中。雄霸一方。更難帖然從命。桂省則陸榮廷表示服從。現沈鴻英率其部卒。與陸交鬨。尚未知鹿死誰手。粵事則經年相持不下。孫陳兩軍。時勝時負。而粵中客軍遍地。收編尤難。此第三種計劃。其進行亦諸多阻碍者也。其他如第四點正在進行之中。亦未可遽作樂觀。尊段之最高年俸。段氏未肯表示容納。而以副座餌浙盧。並且譽之爲錢武肅。果浙盧肯降心相從否。曾經各方疏通。亦毫無真誠表示。至於起用張敬堯以效力馳驅。而特赦之命令。不獨中國人心。意形不滿。外交團方面。亦且表示反對。此第四種計劃。亦等於鏡花水月耳。由此以觀。洛吳對於時局之計劃。可知不能壹一盡如其意。而中國統一之期。相差猶遠也。近頃以還。直系內部。分裂已兆

▲▼介紹內外科良醫

黃謙傳先生良醫也自幼從黃富傳處學習岐黃之術大有成績及長再受業於羊垣名醫譚積康之門臨症三年內外精通婦科產後更爲所長後出而問世被其療愈者極衆旋因粵局變幻世事滄桑 先生乘風破浪遠飄外洋常懷濟世之志今特出懸壺於市三民旅館贈醫壹月臨症參百餘種俱皆奏效此真醫中扁鵲也因恐患病者未知特綴數言以爲介紹焉

She.man Hatel 176 ender E
Phone Se. 1169 Vancouver

介紹人

何振偉 馬遠莅 梁植庭 勞旺
謝汝振 伍嵩翹 盧次韓 陳滄榮 全敬

茂求葉

代理詩丕亞鐵路車紙

洽接生永到請埠入君諸

詩丕亞輪船公司

拾四日到上海

拾陸日到香港

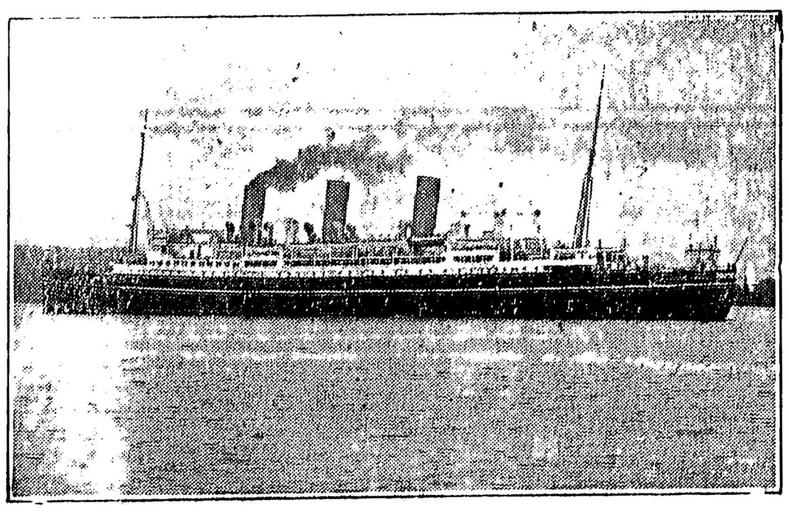

亞洲俄國兩輪直往香港後往小呂宋

特別佈告

亞洲皇后與俄國皇后直埋上海碼頭以便搭客上岸遊覽此佈

僑胞旋唐注意

由雲高華啟行日期

亞洲皇后 六月五號
加拿大皇后 六月十九日
俄國皇后 七月三日
澳大利皇后 七月十七日

東亞客務總司理司徒旋佈

司徒旋通信住址
SETO MORE
Asiatic Passenger Agent.
Canadian Pacific Rly.
VANCOUVER, B. C.

客務總司理火士打
J. J. FORSTER
General Agent
Ocean Traffic
VANCOUVER, B. C.

萬昌源

雲高 片打街東 門牌一百廿五 華埠

MAN YUEN CHONG CO.,
125 Pender St. E. Phone Sey. 8657 Vancouver B. C.

啓者本公司厚集巨資專辦祖國大帮油糖茶米京菓海味蘇杭雜貨各色顧綉美術品最靚五格八花麻雀牌男女欵裝各色鞋襪發行取價特別從廉以圖久遠交易如蒙惠顧格外歡迎並接埠香港上海各埠滙兌快捷妥當無悞

喊線(詩麼)八六五七

司理 張華勳 張炳堅 張培祈 張懿培

北京酒樓

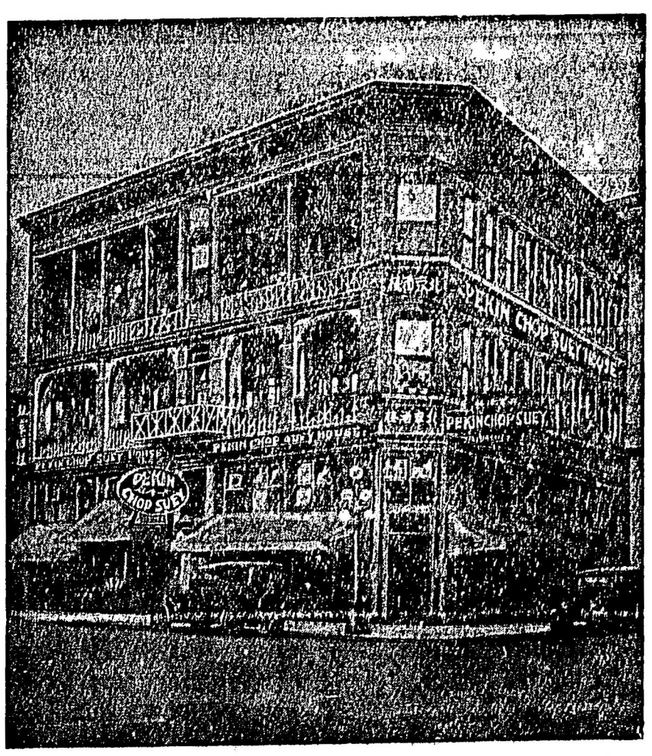

英屬加拿大雲高華埠

片打街西門牌第五號

電話詩麼四三六七

PEKIN CHOP SUEY
5 PENDER ST. W. VANCOUVER B. C.

委路愼

雙靴鞋

新春夏名靴各式男子靴由四元四毛五起女子光皮與緞面靴七元五毛另各式靴由五元起請來賜顧

WILSONS SHOE STORE
157 159 Hastings Street West
Near Cambie Street,

▼○▲雲埠林九牧公所新任職員表

▲名譽董理 葆恆 立滉 顯彭 立寬 舉振 立富 德錦 平光 佐然

▲正總理 英捷 副弼臣 ▲正財政 晃德 副禮舉

▲正監督 舉仟 副舉度 ▲正中文 英羅 副杏舉

▲正西文 肇彰 副榮賡

▲庶務 時雅 舉携 文高 林栢

▲調查 英濃 林錦 立瑞 新焯 林新 華炯

▲核數 能謙 善炳 ▲議長 其敎 新元

▲職業介紹部 主任景棠 書記汝榮

▲評議員 舉挺 濃斌 顯鰲 舉石 舉輔 翰芳 舉政 林暢 子貴 德堯 善諒 賢秋 善銘 進華 榮坤 德香 炳進 舉厚 德多惠莊 英柿 德芳