TAI HON KONG BO LTD.

THE CHINESE TIMES

PUBLISHED DAILY EXCEPT SUNDAY, AT

443-445 CARRALL STREET VANCOUVER, B. C.

Volume 25, No. 70
Twelve Six-column Pages
$9.75 Per Year

ENTERED AT THE POST OFFICE AT VANCOUVER, B. C., AS SECOND CLASS MATTER

Phone Seymour 7092 (SATURDAY.) February 16 1924 P. O. Box 260

價目表

本報價目本埠派到每月收銀七毫五若派不到貼郵票寄上每月收銀壹元英屬各埠及美國每年收英金九元七毫五半半五元三個月二元七五一月一元中國及外國每年收英金十五元除禮拜日外皆按日呈閱無論取閱久暫報資均先惠望顧定圖恕不奉呈

本報司理部啓

大漢公報

中華民國十三年二月十六號

夏曆歲次甲子年正月十三日

廿五卷（星期六）廿七號

本館論說

僑胞宜行工讀主義（建武）

覆載之間。厥有人類。負氣含靈。雄長萬物。然其始生也。智固未敢。亦榛亦狉。儼同草木鹿豕。間雖有超拔者流。得天獨厚。生具神聰。然磨琢切磋。猶資人力。故人生無智愚賢不肖。要不能離乎學。學而後知。知而後行。則左右逢源。攸往咸宜。無投不利矣。

言學之時期。最適宜者。當首推幼年時代。良以幼年時代。椿萱之蔭可托。記憶之力正强。匪百憂之感心。無萬事之勞形。所謂黃金時代。於此而志學十年。下帷三載。孜兀研鑽。呈功顯然。或則學能普通。有人生之常識。或則科習精一。成專門之名家。寧非幸事。顧家庭之境遇無常。人性之惰勤各異。設不幸家況貧困。饔飧尚虞不給。膏火更何從取資。蔀聰塞明。宮牆外望。爲失學無教之人。自屬當然之趨勢。又或身雖在校。情馳鴻鵠。子衿佻僾。弄槊捉梅。學問無進。歲月如流。轉人少壯時代。又須任職操工。是斯二等人。均可謂曰失學。

古人有言。失之東隅。收之桑榆。吾人既失學於前。則須圖補救於後。因人壹日有生在世。決不能離乎學。不學則無智。無智則歸於天然淘汰。世間萬事萬物。無非學而有智者佔優異。此其明証也。然處壯年而思專力補學。時間上所不能許。而經濟亦感困難焉。於是欲濟兩者之窮。則工讀主義尚矣。工讀主義云者。學不離工。工餘從學之謂也。中外古人有行之者矣。如哥倫布之日就學而夜梳毛。匡衡之爲傭幷攻書。楊繼盛王育之就校及飯牛羊等皆是也。言工讀主義之益。乃以工資補助學費。無經濟困難之煩慮。以學問補助工作。有工作改良之厚望。關係互生。相需相成。實年少失學者救濟智識飢荒之唯壹途徑。而收效桑榆之階梯。蔡元培吳稺暉兩先生前在法國之倡此。及國內工讀互助團之成立。誠足多者也

實行工讀主義。以鄙見觀之。最適合者尤爲在外之僑胞。蓋僑外操工。每日工期。多在八時十時左右。每閱六日。則得一日之休息。非若國內農工之窮日盡明。全年無暇晷也。留外之生活。又總較在內地者爲寬舒。是時間及經濟上。均可無塞碍。埠內華文學校既多。而選授壹科「如商務。工藝。」之西人夜學校。亦屬不少。可隨性所近而習之。度所需要而學之。且書中所載之工藝科學等知識。在外國儘多實地試驗或參考之機會。非若在

▲本報司理部啟事

惠閱本報向蒙賜顧報務日加者本報先生雅鑒啟者發展茲又辦到全副新字粒印刷玲瓏承粒加聘各地通訊員務期雅意惟本報經費全賴閱者訊息快捷靈通以副閱者費爲週轉仰未賜交報費者請照付上欠單惠下俾得照常付閱無論初定閱與來方易於從事抑更改住寄要新舊住址付來此盼

萬源昌

MAN YUEN CHONG CO.,

125 Pender St. E. Phone Sey. 8657 Vancouver, B. C.

啓者本公司厚集巨資專辦祖國大都油糖茶米京菓海味蘇杭雜貨各色顧綉美術品最靚五格八花麻雀牌男女欵裝各色鞋襪發行取價特別從廉以圖久遠交易如蒙惠顧格外歡迎並接理香港正舖萬源隆省港各埠滙兌快捷妥當無悞

雲高 片打街東 門牌一百廿五 華埠

喊線（詩麼）八六九七

司理人 張華勳 張炳堅 張培炘 張培懿

茂求葉

代理詩丕亞鐵路車紙

洽接生永到請埠入君諸

詩丕亞輪船公司

拾四日到上海

拾陸日到香港

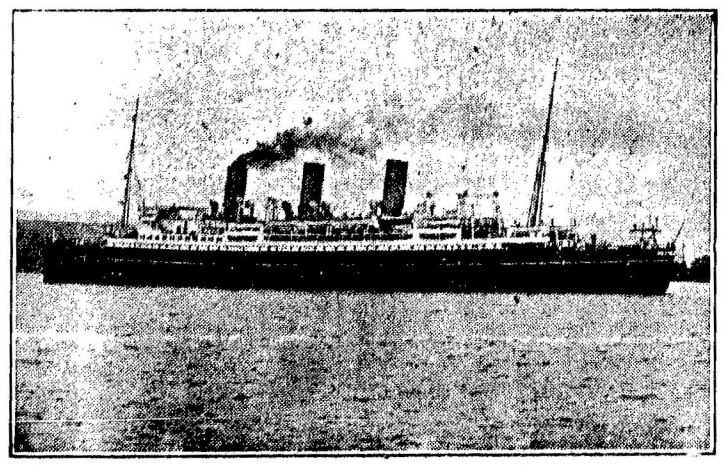

各船不往小呂宋

特別佈告

亞洲皇后與俄國皇后直埋上海碼頭以便搭客上岸遊覽此佈

僑胞旋唐注意

由雲高華啟行日期

俄國皇后 三月六日

澳大利皇后 三月二十日

亞洲皇后 四月十號

東亞客務總司理司徒旋佈

司徒旋通信住址

SETO MORE

Asiatic Passenger Agent.

Canadian Pacific Rly.

VANCOUVER, B. C.

打士火理司總務客

J. J. FORSTER

General Agent

Ocean Traffic

VANCOUVER, B. C.

北京酒樓

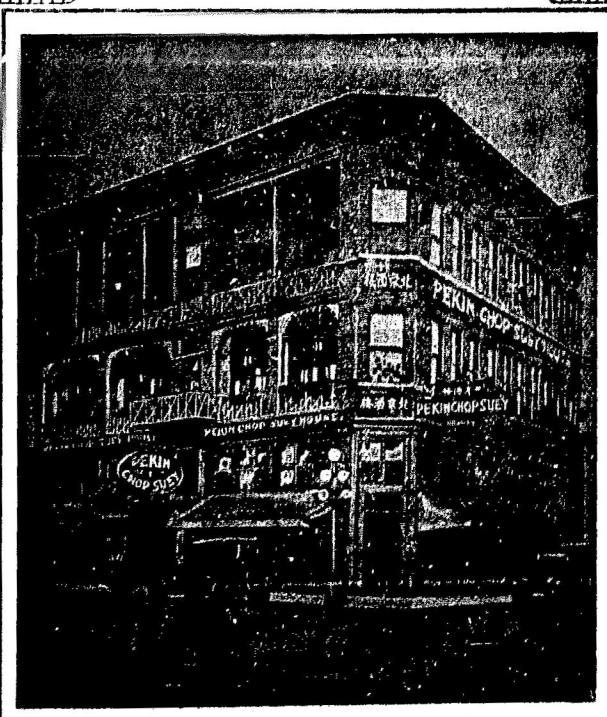

英屬加拿大雲高華埠

片打街西門牌第五號

電話毛詩四六三七

PEKIN CHOP SUEY

5 PENDER ST. W. VANCOUVER B. C.

委路愼

雙靴舖

新春夏名靴各式男子靴由四元四毛五起女子光皮與緞面靴七元五毛另各式靴由五元起請來賜顧

WILSONS SHOE STORE

157 159 Hastings Street West

Near Cambie Street.

▼○▲本報啟事

本報現辦到全副新字粒印刷玲瓏承印中西文件印就各式五色旗信箋信封五色旗名片魚濕入魚紙仔登工數紙登工數部裝釘大小條部價甚相宜仰僑胞光顧

本報各伴賒借向爲經手是問概與本報無涉此佈

本報司理部啟