TAI HON KONG BO LTD:
THE CHINESE TIMES

PUBLISHED DAILY EXCEPT SUNDAY, AT

443-445 CARRALL STREET VANCOUVER, B. C.

Volume 23, No. 59
Twelve Six-column Pages
$9.75 Per Year

ENTERED AT THE POST OFFIC EAT VANCOUVER B. C., AS SECOND CLASS MATTER

Phone Seymour 7092 (MONDAY.) June 4 1923 P. O. Box 260

本報價目表

本報價目本埠派到每月收銀七毫五若派不到貼郵票寄上

每月收銀壹元英屬各埠及美國每年收英金九元七毫五半半五元三個月二元七五一月一元中國及外國每年收英金十五元除禮拜日外皆按日呈閱無論取閱久暫報資均先惠交付定閱恕不奉呈

本報司理部啓

中華民國拾二年六月四號

大漢公報

夏歷歲次癸亥年四月廿一日

壹卷（星期一）五號

本本社論

抗例與訂約

（仲緝）

加屬限制華僑入境苛例 已通過於三讀會矣 中坎改訂通商條約 亦將開始磋商矣 兩者有互相連鎖之關係 苛例實行 則簽訂商約 等諸具文 因特別法（苛例）優先於普通法（商約）也 商約雖訂 而苛例不除 變本加厲 則稅吏運用苛例為口實 而外交官亦斷難收訂約之佳果 僑民更難藉商約以為保障 此當然之理也 讀周領事致雲埠中華會館函云（前略）昨日復往晤參議院領袖 約定日內出席 并一面與政府白方疎通 切實交涉 萬一無效 則決將訂約事完全停止 後略 等語 偉哉周領事之卓識 願我旅加四萬餘同僑 努力奮鬬 以為屬領專外交後盾 則抗例或有轉圜之希望 不至於束縛太甚 隨後修訂商約 雖不得圓滿之美效 亦不至如目前苛例之種種限制 是在於我同僑之意見能否一致 熱度勿予五分之譜耳 還為駁例同遍加屬林立 可見一班 所望羅策群力 互助進行 坎人寧敢冒大肆 而與公論公理為敵乎 忖思英國屬地遍五洲 而獨於加屬一隅 對於我華人移民條例 施以種種之苛刻 其不公平孰甚 記者不敏 願為駁例同諸君子進一言 在事勢上 坎人既以限制我僑胞為標的 若向坎人為之疎通 間或有少數優秀分子 作良心上之主張 表同情於我僑胞 而收效極微 何如旅加同僑公舉代表據情向英京理藩部請願 一面由周領事將苛例始末緣由 如何不便於僑民 如何不合於國際法 彙呈駐英京中國公使 向英政府提出抗議 請願可以見僑情之大公 抗議則使與英政府為對等之談判 不至為坎人偏頗之言論 為所左右 何以故、英政府之命令 施行於英屬各屬之長官（前年南洋群島因教育條例、苛待華僑、當時南洋華僑代表到英京請願、英政府令南洋總督將該例提出議會再議修改、）如得英政府允許再議或提出修改之命令 則苛例雖經三讀會（依法理、凡經三讀會之法例為確定、）依然有轉圜之可望 縱不能全部廢止 而再議時可以增字句改善 不至如斯嚴酷之限制 則駁例同諸君子 亦可以告慰於僑胞矣 希望駁例同代表從速進行 若待苛例公布後 則悔已無及 語曰、時不我待 稍縱即逝 又退一步言之 請願無效 抗議亦無效 則如之何 我同僑尤有最後之一法 訴諸萬國海牙會 羅舉坎人苛例之非理 英政府猶為之左袒 請求公判 未必無人主持公

▲參贊化育▲

羅葆天先生海外無雙

之醫科畢手也弟患嗽症八年屢醫罔效語云百病易醫壹咳難除誠不虛也幸蒙 先生診治施以良劑未及壹旬而咳症若失雖古之扁鵲再世亦不過此爲無以名之名之曰參贊化育先生另有花柳搜毒丸用之者無不口碑載道特表而出之以爲世之患病者告焉

旅云香山人梁贊昌恭頌

先生寓華英客棧四號房內求醫者知所往焉

北京酒樓

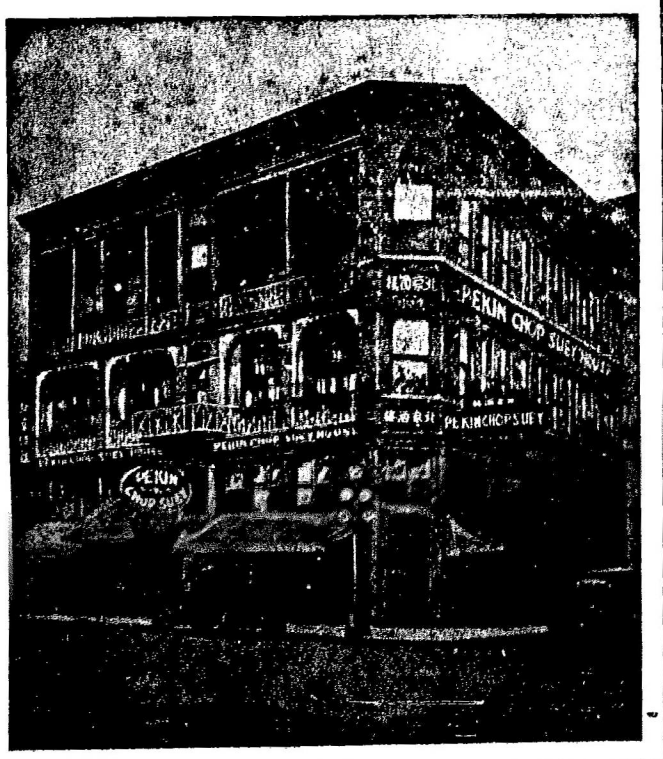

英屬加拿大雲高華埠

門牌第五號 皮打街西

電話詩毛七六三四

PEKIN CHOP SUEY

5 PENDER ST. W. VANCOUVER B. C.

BANK OF MONTREAL

138 Pender St. E. Vancouver B.C.

滿地可銀行

兼人事務所

雲高 萬源昌 華埠

MAN YUEN CHONG CO.,

125 Pender St. E. Phone Sey. 8657

Vancouver, B C.

啓者本公司厚集巨資專辦潮州大帮油糖茶米京菓海味藥杭雜貨各色顧繡絲巾格巾紡綢說彩男女款製衣履發行并接理香港正店萬源隆各客書信銀兩通兌快捷安當無誤所張伊始取價特別從廉以圖久遠交易仰我僑胞賜顧幸盼

▲請在片打街東門牌壹百二十五號

▲喊線（詩巷）八六五七

司理 張摯勳 張培炘 謹啟

人 張炳堅 張懿培

委路慎 雙靴舖

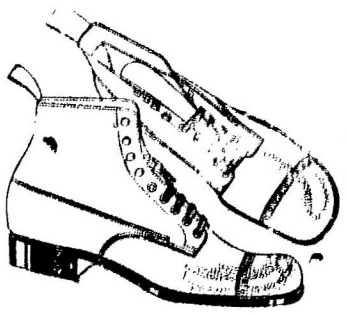

新式春夏名靴
女子四毛五起由四各
元光皮與緞
面靴七元五毛
另各式靴由五
元起請來賜顧

WILSONS SHOE STORE

157-159 Hastings Street West

Near Cambie Street,

詩丕亞輪船公司

本公司各船

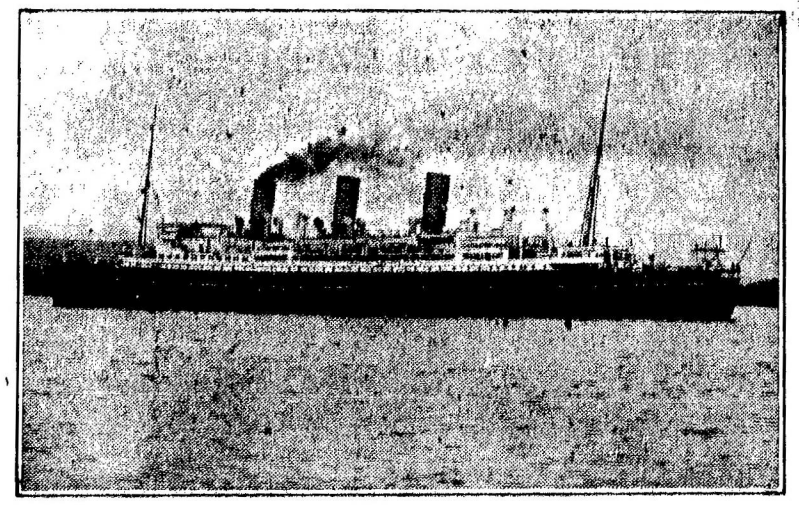

拾四日到上海

拾陸日到香港

▲特別佈告▲

本公司各船到上海時。特備小輪往呂宋小呂宋。以應華友登岸遊覽地方之用。謹此奉告。請為傳佈

備艙旋唐注意

由雲高華啟行日期

亞洲皇后 六月十四日

坎拿大皇后 六月廿八號

俄國皇后 七月十二日

澳大利皇后 七月二十六號

總司理司徒旄佈

代理總司理司徒旄佈

SETO MORE
Asiatic Passenger Agent.
Canadian Pacific Rly.
VANCOUVER, B. C.

J. J. FORSTER
General Ag nt
Ocean Traffic
VANCOUVER, B. C.