## CHOSES ET AUTRES

—La force d'une locomotive ordinaire est égale à celle de neuf cents chevaux.

—Neuf Chinois, qui se sont faits catholiques à Yen-chan-Fu, ont été mis à mort par la populace de l'endroit.

—Le dernier recensement aux Etats-Unis accuse un chiffre de trois millions de célibataires âgés de plus de trente ans.

—Un décret vient d'être promulgué, en Belgique, qui défend sous peine de fortes amendes, la capture, l'exposition, la vente ou l'achat des grenouilles.

—La bayonnette a été inventée en France, en 1640, l'infanterie autrichienne en a été armée en 1780, la Prusse, en 1690. Les Erançais l'ont adoptée en 1703 et les Russes en 1721.

—Un journal anglais parle d'une scie à rubans (Band Saw) de 47 pieds de long, en usage depuis 1870, dans une scierie de Bristol. Sa coupe la plus profonde a été de sept pieds dans du bois de chêne

—On vient de présenter à la Chambre des communes, à Londres, une loi défendant l'usage du fil barbelé (*broche piquante*) comme clôture sur les chemins, rues, ruelles et autres voies publiques.

—La plus chaude contrée du monde est la Perse ou plutôt la partie sud-ouest de ce pays, au bord du golfe Persique. Pendant quarante jours consécutifs le thermomètre y monte à 55 degrés au crépuscule, et à 72° dans le milieu de l'après-midi.

—Les fabricants de soieries d'Angleterre sont convaincus qu'avant peu, ils auront à baisser pavillon devant les fabricants du Japon. Ces derniers leur ont emprunté tous leurs procédés de fabrication et ils ont beaucoup plus de goût qu'eux.

—Plusieurs temples chinois sont munis d'une cloche à leur entrée. Le fidèle qui vient faire ses dévotions, tire la corde, sonne un coup pour avertir de son arrivée le dieu en charge du service, afin qu'il soit prêt à s'occuper de ses affaires.

—Au Japon, il y a une multitude de gens qui n'ont jamais mangé de viande et qui la regardent avec horreur. Pendant l'année 1889, pour approvisionner de viande une population de 40,000,000 d'âmes, il n'a été abattu que 84,711 têtes de bétail.

—La chaire de l'église paroissiale anglicane, de Chesterfield, Angleterre, est pourvue d'un récepteur télégraphique qui est en communication avec quarante ou cinquante maisons de paroissiens, qui entendent les sermons sans avoir besoin d'aller à l'église.

—Les tribunaux californiens ont décidé, qu'il est permis aux parents chinois, d'envelopper les pieds de leurs petites filles de fortes bandes de toile pour les empêcher de se développer. La raison en est que si ces filles avaient des pieds ordinaires, elles ne trouveraient pas à se marier convenablement dans leur pays.

—Si vous voulez mesurer quelque chose et que vous n'ayez pas de mesure de longueur, servez-vous d'une pièce de monnaie américaine. Un trente sous mesure trois quarts de pouce ; un demi dollar, un pouce, et un dollar d'argent, un pouce et demi. Avec la monnaie française, on peut peser, mesurer en longueur ou en capacité

Quelle différence entre les architectes qui ont fait le Panthéon, la cathédrale de Cologne, Notre-Dame de Paris, la colonnade du Louvre, St-Pierre de Rome, et ceux qui, de nos jours, font ces immenses structures de fer et d'acier et les revêtent ensuite de briques et de pierres ! Les premiers étaient des artistes ; les seconds sont des savants, doublés d'artistes.

## LES ECHECS

PROBLEME No 160

Composé par M. le comm. Chevillard

Noirs.—7 pièces

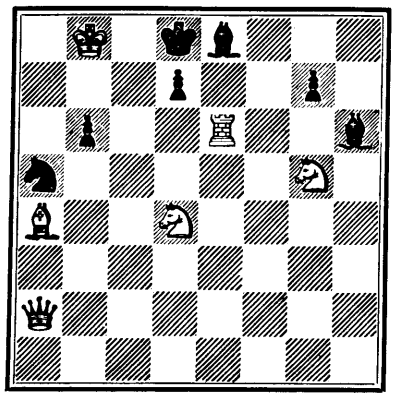

Blancs.—6 pièces

Les Blancs jouent et font mat en 2 coups

SOLUTION DU PROBLÈME NO 159

| Blancs | Noirs |
|---|---|
| 1 T 3 F R | 1 P 5 T |
| 2 T 3 T R | 2 ? |
| 3 D ou T, mat. | |

**Partie d'Echecs**

Match par télégraphe entre Paris et St-Pétersbourg

Pour l'avantage de ceux de nos lecteurs qui n'ont pas le commencement de ces intéressantes parties, nous répétons de nouveau les coups déjà publiés, ainsi que ceux joués depuis cette date :

PARTIE DE PARIS

| Blancs Paris | Noirs St-Pétersbourg |
|---|---|
| 1 P 4 D | 1 P 4 D |
| 2 C 3 FR | 2 C 3 FR |
| 3 P 3 R | 3 F 5 CR |
| 4 P 4 FD | 4 P 3 R |
| 5 C 3 FD | 5 P 3 FD |
| 6 D 3 CD | 6 D 2 FD |
| 7 C 5 R | 7 F 4 FR |
| 8 F 3 D | 8 F pr F |
| 9 C pr F | 9 CD 2 D |
| 10 C 2 R | 10 C 5 R |
| 11 P 3 FR | 11 P 4 TD, ech. |
| 12 R 1 F | 12 P pr P |
| 13 D pr P | 13 ..... |

PARTIE DE ST-PETERSBOURG

| Blancs St-Petersbourg | Noirs Paris |
|---|---|
| 1 P 4 R | 1 P 4 R |
| 2 C 3 FR | 2 C 3 FD |
| 3 F 4 FD | 3 F 4 FD |
| 4 P 4 CD | 4 F pr PC |
| 5 P 3 FD | 5 F 4 T |
| 6 Roq. | 6 P 3 D |
| 7 P 4 D | 7 F 2 D |
| 8 D 3 CD | 8 D 2 R |
| 9 P pr P | 9 P pr P |
| 10 T 1 D | 10 T 1 D |
| 11 T 5 D | 11 F 3 CD |
| 12 F 5 CD | 12 ..... |

**Saint-Nicolas,** journal illustustré pour garçons et filles, paraissant le jeudi de chaque semaine. Les abonnements partent du 1er décembre et du 1er juin. Paris et départements, un an : 18 fr. ; six mois : 10 fr. Union Postale, un an : 20 fr ; six mois : 12 fr. S'adresser à la librairie Ch Delagrave, 15, rue soufflot, Paris, France

La Vigueur
*des Cheveux*
d'AYER

*Rend aux cheveux leur couleur naturelle, et les empêche aussi de tomber. Mrs. H. W. Fenwick, de Digby, N. S., dit :*

"Il y a un peu plus de deux ans, mes cheveux commencèrent à grisonner et à tomber. Après avoir employé une bouteille de la Vigueur des cheveux d'Ayer mes cheveux reprirent leur couleur primitive et cessèrent de tomber. Ça et là une application a depuis conservé ma chevelure en bonne condition." —Mrs. H. F. FENWICK, Digby, N. S.

Croissance
des Cheveux

"Il y a huit ans, j'ai eu la variole et ai perdu tous mes cheveux qui auparavant étaient très abondants. J'ai essayé une quantité de préparations, mais sans aucun résultat avantageux ; c'est alors que j'ai commencé à craindre que je resterais tout à fait chauve. Il y a six mois environ, mon mari a apporté à la maison une bouteille de la Vigueur des cheveux d'Ayer et j'en fis usage immédiatement. En peu de temps de nouveaux cheveux commencèrent à paraître et tout me fait supposer maintenant une pousse rapide de cheveux comme ils étaient avant ma maladie." — Mrs. A. WEBER, Polymnia St., New Orleans, La.

La Vigueur
DES CHEVEUX
d'AYER

Préparée par le

Dr. J. C. AYER & Cie., Lowell, Mass., U. S. A.

Les Pilules d'Ayer guérissent les Migraines.

DRS MATHIEU & BERNIER

Chirurgiens dentistes, coin des rues du Champ-de-Mars et Bonsecours, Montréal. Extraction de dents par le gaz ou l'électricité. Dentiers faits avec ou sans palais. Restauration des dents d'après les procédés les plus modernes.

J. EMILE VANIER
(Ancien élève de l'Ecole Polytchnique)
INGENIEUR CIVIL, ARPENTEUR
187, rue St-Jacques, Royal Building
Montréal

**LE COSMOS.**—La plus ancienne revue catholique des sciences et de leurs applications — hebdomadaire.— 32 pages, belles illustrations, $6.40 par an, 8, rue François Ier. Paris, France.

ABONNEZ-VOUS
AU
MONDE ILLUSTRE
SEUL
Journal français Illustré
DU
CANADA
ET
LE PLUS COMPLET
DES
Journaux Litteraires

60 JOURS
Excursions pour les Colons
A toutes les gares de la ligne du
LE PACIFIQUE CANADIEN
DE BILLETS SERONT VENDUS

| | | |
|---|---|---|
| 13 Juin— | Bons pour revenir jusqu'au | 11 Août |
| 19 Juin— | " " " " | 18 Août |
| 26 Juin— | " " " " | 25 Août |
| 17 Juil.— | " " " " | 15 Sept. |

Pour les places suivantes aux prix fixés.

| | |
|---|---|
| Deloraine, Reston, Estavan, Binscarth, Moosomin | $28.00 |
| Regina, Moosejaw, Yorkton | $30.00 |
| Prince Albert, Calgary | $35.00 |
| Red Dear, Edmonton | $40.00 |

EXPOSITION D'AGRICULTURE ET D INDUSTRIE DE WINNIPEG, aura lieu du 23 au 28 juillet inclusivement, et le 17 juillet a été choisi comme jour d'excursion pour permettre au passager de voir cette exposition.

BUREAU POUR LA VENTE DES BILLETS
129 RUE ST. JACQUES
COIN DE LA RUE ST. FRANÇOIS XAVIER

LIBRAIRIE FRANÇAISE
L. DERMIGNY
126 w. 25th STREET, NEW-YORK
*SUCCURSALE A MONTREAL*
1608, NOTRE-DAME

Seul Agent et Dépositaire du "Petit Journal," de Paris, de son supplément coloré, et du "Journal Illustré," pour le Canada et les Etats-Unis.

Dépôt des principaux journaux de Paris, notamment : Petit Parisien, Soleil du Dimanche, l'Echo de la Semaine, l'Univers Illustré, Le Figaro, etc., etc. ; journaux de modes et scientifiques.

Abonnements à toutes revues ou publications. Ordres pour livres promptement exécutés

RENE RAVAUX
ARTISTE-PEINTRE
4, Rue St-Laurent
Résidence privée :
156a, Ste-Elizabeth

Portraits en tous genres.—Peinture à l'huile, Aquarelle, Peinture sur soie, satin, etc.—Spécialité : Adresses enluminées.

V. ROY & L. Z. GAUTHIER
Architectes et évaluateurs
162—RUE SAINT-JACQUES—162
(Block Barron)
VICTOR ROY. L. Z. GAUTHIER
Téléphone no 2113.

The ARMSTRONG Photo Engraving Co.
71 & 73 St James St.
MONTREAL