梁寶琴 BLOCK BROS. REALTY LTD.

CHRISTINE LEUNG
PAGER 687-7711 No 7011
住家電話：872-3036　公司電話：435-1471

新年七・賣出業賣或意生館餐島 DUNCAN 雲

溫哥華急賣

▲新屋，標準地，八街夾蘭非，價錢相宜，好風景，建築家急賣。

△東廿二街兩房一廳，地四十乘一壹〇開價八萬九千。

△東四十五街四十年屋，兩房一廳，有土庫價九萬四。

△廿二年屋兩房一廳土庫完成保養良好近京士威，開價十萬零九千。

△緬夾十八街，兩房一廳，土庫完成兩房一廳，廿四年屋，標準地現租八百元。

栢文投資好機會

▲六組柏文，另有樓下兩舖位已做零售批發店。位於東喜寸定近唐人街，現收租約一千四百元。開價十九萬五千。

△西區十七組柏文，每組有風景，保養一流，交通方便環境優美，開價七十六萬業主接受低息按揭。

△東區四十六組石屎柏文，收入高交通方便，保養一流，價一百八十萬，有低息按揭。

△西區市中心石屎高樓大廈。

△唐人街九組柏文出賣，月收超二千，樓下舖位。十九萬九。

▲高骨林十二年新，七組柏文，交通方便，保養良好，價錢相宜。

生意

▲雲島DUNCAN餐館連實業，有停車場，地很大，買生意或連實業均可，價錢相宜，裝修華麗。

▲雲島DUNCAN埠，有果仔舖生意連實業兼住家屋一間。位於市中心，價錢相宜。

△六年新唐人街豪華大酒樓，茶市晚飯及酒席，五千尺，三百餘座位，有意請來查詢，供給詳細資料。

溫哥華

△西區二房一廳十一萬五。33X120

△五年新屋，緬夾廿街，四房一廳，開價十萬零九。

△十七街近西區，三房一廳有土庫，環境優美，五分鐘直達唐人街

△乃街夾十六街，一年新屋，無土庫，大約二千尺，交通方便，

△三睡房一廳，土庫完成，標準地，月入一千元近域多利

△東區兩房一廳有車房，飯廳，有風景十萬九千地卅八乘一貳二。

△CHAMPLAIN HIGHT 豪華六年新屋，建築師自己屋，三千餘尺兩個自動噴水池四火爐三浴室熱水暖爐，五十五乘一壹五，全香着區最華麗一間，獨一無二。

▲上下孖屋，八年新，標準地，一八街夾域多利。

本公司比

△CAPITAL HILL 兩年豪華新屋，特別設計，五睡房，三層，土庫完成，紅瓦面，熱水暖爐，風景優美，開價十九萬九

△七萬五CAPITAL AIL 建築標準地兩畝，風景優美。

△南本拿比孖屋地68X124，交通便，開價九萬九。

電腦傳呼　留電即覆
朝九晚十　整日服務
精通省台　京滬方言

公司電話：438-1455
何仲生
JOHNSON HO
住家電話：464-7602
緊急電腦傳呼 667-7393

滿堂紅實業燕梳公司 建築裝修
CENTENNIAL REALTY
Centennial Insurance Services Ltd
2547 Kingsway Vancouver B C V5R 5H3

伍仁達
ALAN ENG
住家：327-2000
公司：438-1455
緊急電腦傳呼：667-7419

緊急傳呼　即覆
留電費最平
保妥當
快捷

燕梳全科

專門代理人壽汽車房屋等各類燕梳，服務快捷保費特平，服務週到。
●代理政府I.C.B.C汽車保險辦理買賣汽車轉名更換牌照申領新牌照轉換汽車保險各項手續。
通曉台山話省港話，有問必答！

餐館生意

▲東南馬連道旺街近非沙街近百座位濃淡酒牌，什碎唐餐室，送餐堂食，生意穩定，架撐齊備，東主另有生意，願割愛平賣，僅取價五萬二千五，機會難逢，捷足先得。

▲DOWNTOWN地維街，五十座位西餐，全酒牌，東主年老退休，取價四萬餘，抵買之至。

▲西人經營PIZZA & STEAK餐室，七十座位，烈酒牌，二埠463 E. COLUMBIA街，東主離國急賣，八萬。

▲5107 CANADA WAY什碎兼西餐館全酒牌，四萬五開價，抵買之至。

△京士威大街小型唐餐館，急賣，架撐齊備，租平批長，取價三萬餘，東主離埠急賣價錢有商捷足先得

餐館生意

▲京士威大街，六十座位，濃淡酒牌，唐餐館生意年營十六萬餘，股東另有生意降價急賣，六萬元有商量。

▲菲沙街近四十六街，小型咖啡餐室，卅餘座位，夫婦經營，至爲理想，日營二百左右，取價三萬，抵買之至

▲高尚住宅，柏文區，新裝修（五月）果菜孖結（MARKET）生意，設備新淨完善生意，每日平均八百餘，逐日在增加中，潛力無窮，股東另有生意，願照本平賣，七萬元有商量，抵買之至。

▲東區兩睡房柏文，交通利便，僅取價六萬餘。歡迎電約引看。

房屋舖位

▲列治文區兩睡房HIGHRISE柏文，交通SHOPPING十分利便，業主離國，降價出賣，僅九萬餘，抵買之至。

△栖里埠驕福區雙邊孖屋每邊三睡房十一年新土庫大部完成，地大138X120定價十九萬歡迎還價。

△列治文新屋區No.2 WILLIAMS西人建築商自建一流材料靚屋，約兩年新開價廿四萬另九千，每週日，二至四時開放，歡迎參觀還價。

馮沾 Jim Fong

UNITED REALTY 3879 OAK ST., VAN.
公司：736-3831 或687-7711 PAGER410(24小時)
住宅：733-4736
代理買賣一切地產物業，免費估價。

經驗豐富
忠誠服務

西區

△保養良好，內部翻新，六房，兩大客廳，三副浴室，地大，交通地及商場方便，OAKRIDGE廿六萬九千。

△兩年前全部裝修如新，五房，有兩個日本式房，三副半廁所，雙車房，日本式花園廿八萬五。

△近甘比街六個房，兩廳，兩廚房兩副半浴室，陽台等廿四萬九。

△實淨兩房及土庫兩房，十萬多。

東區

△兩房及土庫，九萬五千元。

△三房及土庫兩房，九萬九千元。

△四房及土庫完成，地四十四乘一二貳，十二萬九千元。

△三房，一千三百尺地大十一萬多

孖屋

△西區甘比街，保養好雙邊孖屋，每邊兩房，一千二百尺，土庫完成有房及廳，全部租滿，廿八萬五千元。

△東區近緬街雙邊孖屋十三萬九。

商業樓

△西區兩年新，兩個舖位，每年實收四萬八千，五十七萬九千。

△東區兩個舖位，廿五萬五千元。

△八年新磚樓，兩舖位，兩組柏文及土庫，四十一萬元。

△三年新三層磚樓，一畝商業地，七個舖位及樓上寫字樓，每年實收卅三萬，開價二百七十萬。

柏文

△保養十分好，十一組柏文，租不受租務局限制，每組內邊寬大，地點好，三十八萬元。

△西區二十一組，九十多萬。

△西區十二組，七十二萬。

△十三年新，四十一組，一百九十萬。

△四十六組石屎大廈，一百六十五萬。

生意

△西區士多，日做七百五十，四萬七千元。

△西區超級市場，四邊柏文林立，日做一千四百多，業主退休，十萬九千元。

△西區士多生意，前舖後居，日做五百，二萬九千元。

△西區士多日做八百五十，八萬多

△東區士多日做八百五十，八萬多

△西人快餐室，四十座位，三萬多

△西區咖啡店，日做三百，五萬多

特價急賣

△東區地點高尚，鄰居好，三房，大客廳，一千三百尺，新牆，新天面，地四十五乘一二〇，請快還價啦！

△東區三組入息屋近緬街，八萬二千九百元。

△市中心遊客區，四十座位快餐館，地方大，用具好，三萬多。

△埠外兩畝工廠地，及有六房大屋，游泳池，很有前途，十多萬。

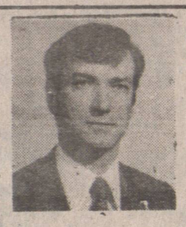

BLAKE M. MILLNER

Millner Realty Ltd.

(604) 685-7651　889 - 1155 West Georgia St., Van, B.C. V6E 3H4 Canada

廿四小時服務　溫哥華地產局會員　保證投資安全　溫哥華貿易局會員

Millner Realty

雲高華最具經驗及實力之獨立地產投資公司，專爲外國投資人士提供有關投資加國地產及商業的服務。本公司的主旨，在選擇離岸及本地地產，以符合下列四大目標，即穩固，入息，增長以及防止通貨膨脹。本公司商務信譽達二十五年，組織完善，宗旨一貫，除適合顧客需要外，還忠誠可靠。我們僱有會計師，律師，移民專家。憑他們的經驗及知識，對顧客當可提供各種有關投資地產的優良服務。閣下如欲獲得本埠信譽最佳地產公司的服務，請與本公司聯絡，因我們去年剛自歐洲，西德，西班牙，香港及非律賓商業考察歸來。

▲3020固蘭護街，二年新大廈，是唯一在南固蘭護（SOUTH GRANVILLE）最新性質最佳投資的商業地產，非常之適合初次投資人仕。

▲1373 W 11 AVE. 八組小型栢文，十分有價值之投資，而且易於管理。開價四十二萬五千元。試還價三十二萬五千，收入四萬二千元。

▲1055 W 10街，小型十二組單人柏文，開價四十萬元。試還價二十七萬五千元。收入三萬三千元，50X125，RM3。

▲1086 W 10街，十三組單位，50X125 RM3，這月內要賣出，價四十八萬五千。

▲1031 W 10街，三年新，保養良好，六組豪華單位，從沒有空置。收入三萬八千元。開價四十五萬九千元。試還價四十四萬五千。有興趣人仕，請勿錯過此機會

▲百老匯西小型商業樓宇售價一百萬元以下。最佳投資機會。有誠意者歡迎致電約見提供詳情，（如致電查訊，恕不答覆）

▲金鎖公司現將一半股份出售。有廿五年潛質，每年收入四千安士含金量，各情形保密，並確實有誠意購買者。請致電相約接洽。

▲本公司有很多商業樓宇，栢文大廈等出售。

鍾天賜 876－4575

▲M－2工業地50×99，近維多利亞夾POWELL街，可建工廠，貨倉，車房及多種用途，現有十個單位收租，月收一千七百二十五元，取價十萬零九千元。

▲酒樓餐館三間：華麗酒樓，百餘座位，目前生意仍保持興旺狀態，位於興旺街角，業主退休，生意連實業出讓，亦甚適合投資移民條件

▲新穎八十座位，廚具新式，在華人聚居旺區，以粥粉麵飯爲主，（若加燒臘生意更有前途）適合投資移民條件

▲WEST END西區餐館出讓，位於ROBSON街興旺中文區，餐房廚房均重新裝修，新式廚具，餐館兼送餐，好生意，閉日生意五百元，週末達一千元，投資生意好機會。

伍澤森 327－7842

△一廳兩睡房，土庫完成有一廳兩廚房浴室等。孖屋地，有車房，現全租出九百一十五元，急賣，只開價九萬九。自住或投資良機旺街餐館，以外賣中餐爲主，每日生意五百餘元，一流設備，如人力足，大可發展，開價三萬九千五百元。

辦教育事業好機會

本市英文書院出讓，該書院以招收東南亞學生主旨，有志者請電話相約，面詢

徐松齡 263－9854

Success in Autoplan
SUCCESS IN INSURANCE
BETTER RATES, BETTER SERVICE

阮廷華
ALEX YUEN 254-7333

▲東十六街，兩睡房屋，有土庫完成，開價九萬九。

▲雲東區，十年新屋，三睡房，土庫完成，開價十五萬，請還價。

▲3430 NAPIER二房一廳屋無土庫，七萬九。

▲豪華複式兩睡房柏文，交通方便，七萬九。

▲東區一睡房柏文，價五萬五。

▲另有平價屋出售，請來電查詢。

徐松齡 263－9854

△西區餅舖兩間聯號，潛力大，每年生意拾多萬元，叫價六萬五千元。另有銀期三萬多。店主願教新入行。

△本拿比靚屋，二房一廳，七萬四千九，33×120近學校。

△餐館連實業，樓上有兩房一廳，叫價廿八萬多元。

△西區靚屋多間，由十八萬餘元起

△另有多種生意，適合投資移民，歡迎電約面議？

△唐人街著名時裝店，裝飾華麗，叫價三萬九千。存貨另議。

發財旺舖 出租或出售

新年新好運，唐人街鄰近旺舖六千多呎樓面，另土庫五千多呎，可作多種商業用途，詳情請與徐松齡（PAUL）洽。263－9854 或687－8899。

SUCCESS REALTY LTD.

REAL ESTATE and INSURANCE
145 KEEFER STREET VANCOUVER
辦事處新電話：687-8899

代理置業投資
汽車房產燕梳
各行生意保險
免費停車
廿年經驗
保證滿意

本公司服務時間：星期一至星期五：九時至五時半。星期六：九時半至四時。

實事實業燕梳公司有限