喉科各種雜症　遠年爛肉

姚樹南全救百病天下無雙

自製靈丹妙藥丸散發售

第一圖此乃老人遺毒爛腳症。所由來者。因少年快入花叢所染惡毒。或因醫者不善。用藥傳下餘毒。日久毒墜入骨。以至腐穿破。蓋爛腳症。甚難醫。縱有醫生或用埋口藥。不過暫時醫愈。日久必然復發腫痛。或再爛。惟本醫生之搜骨丹。食後毒由傷口流出。兼從大小二便而去。並無傷身痛苦之患。必須先搜清內毒為本。自然患處立愈。服此丸後。三十天左右完全收功。永無復發之患。第二圖。論生疔瘡。凡少年雖詳作害。雖不貪花色以娛情。一旦失足青樓。染得遍身惡毒。斯時錢財耗盡。疔毒出面。難以見人。祇向街上掛招牌包醫花柳奇難雜症者。調治。此等醫生不知凡幾。或用藥未善。或醫到半途而廢。不知者以為全愈。未幾復發。其症更深。是以遺下餘毒。日後百病從此發生。日久毒墜入骨。或墜在手節腫痛。或久穿破。或變第四形。圖毒墜入骨骨腫痛。日久穿破。或變第五形。圖毒升上頭部。或耳或鼻。皆能腐爛。或毒墜下腳底穿破。此等奇難雜症。雖從大學堂畢業醫生。難以完全醫愈。惟是本醫生今有靈丹妙藥專醫此惡症。其效如神。備染新花柳最毒者。莫如七仔也。一齊來等症。食此搜骨丹限一禮准期十天之內。完全收功。永無轉別樣症復發之患。本醫生製煉此丸。其方係前數百餘年老僧遺下。前傳後教。更傳名師秘授善法。製煉成丸。懸壺濟世。懸數有年。屢試屢驗。百發百中。遠近馳名。非虛言也。今本醫生到美初掛招牌。本準揚名。誠恐外埠同胞未及遇知。難來就醫。是以本醫生將此藥丸功效說明。如患花柳疾。注意請看。購此丸服之。早日脫離苦海。不論輕重等症。一服此丸。患處即愈。男女老少皆稱當可服之。備遇毒墜穿破。無論何處爛肉。膿水頻流。久不收口。屢醫無效者。一服此丸之後。三天浮肉消腫。十天之外完全收功。永無復發之患矣。此丸功力甚大。拿初輕視。食此丸後。毒由大小二便而出。可保身體無碍。更不用多參別方。自然搜清內毒。症必愈。輕症七天。重症十日全愈。百發百中之良方。中外馳名第一家聖藥。如初染麻瘋。連食五六礴全愈。如遇三個月外。每年要食六七礴。雖不盡愈。亦無出面之患。如有悞食別家元粉水銀墜毒斷種等藥。連食二礴包能解愈。本醫生志在濟世。非圖射利。但見世人治此症。妄用扭墜斷種等藥。以至絕人宗嗣。延累終身。不知凡幾。其害非小。心實不忍。本醫生特選真材實料藥。泡製斯丸。不寒不燥。每逢花柳症。藥到回春。如有用墜毒害人。賣假藥學假悉慌騙料里苦力錢財。天誅地滅。白濁一門一目二染得五淋白濁腫痛。若食本醫生丸搜限十二點鐘內完全上痛血溢毒吐水無復發之患。凡醫白濁。不可快愈。若快愈有後患。餘毒未清。日後百病從此發生。謹慎之。

花柳專科

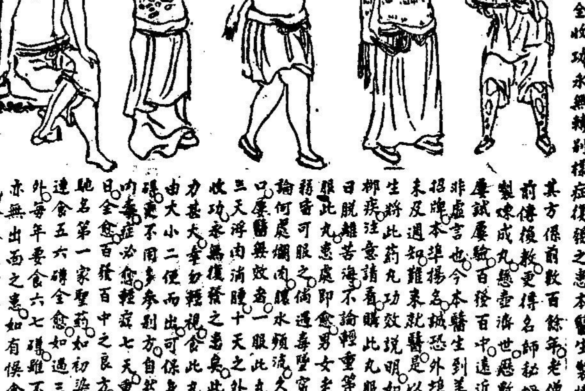

一見良醫百病消除

大國手醫學博士姚樹南當今除毒中之王也弟因貪風流買得難受橫痃芒菓疳疔白濁齊來頭刺腰痛苦難出口即到姚樹南先生調理十餘日完全收功先生如此知妙手利益同胞功德大矣故登數言警醒同胞俾同病者知所問津焉　寓大埠香邑黃梁都梁棠恭頌

逢醫必愈近悅遠來

日本人來書之恭頌照錄

醫學博士姚南樹生先大鑒啟者弟年前七八年染有花柳多次難愈復發其毒結實陽物常時痛苦難言雖有嬌妻艷妾難作魚水之歡此為人生最憾事也弟屢訪名醫多年但藥不奏效偶閱日本報紙見得先生出言如此辣手醫界中實所罕見弟即由二埠特來踵門求醫先生診症稍說限期三禮拜完全收功弟不信華人有如此之能手隨後弟要訪得中人見証乃係市加占旅館士人擔保醫費全愈受謝確然三禮拜完全收功此等頑惡症一旦全愈可謂醫界之大國手也另助告白銀三十圓以鳴謝先生功德矣特登數言廣告揚名俾患花柳者知所問津焉　二埠H本人弟森本鹿之助恭頌

萬家生佛救世靈丹

大國手姚樹南醫生當今醫花柳妙手獨一無二弟因貪風流染得七仔翹惡症痛苦難言先在西醫調理百藥罔效後得良朋薦引即到姚樹南先生處調理確係十六天完全收功先生有如此妙手真是再世之華陀也弟贈金字牌匾一个並送登告白三十圓廣為頌揚俾同病者知所問津焉　居舊香邑隆都弟馮審川恭頌

YEW SHEE NAM CO.
942 Grant Ave. San Francisco Cal. U. S. A.

救出火坑恩同再世

大國手醫生姚樹南當今外科良醫也弟初由白濁而起求中西醫生調理百藥罔效反生橫痃芒菓疳疔齊來後得良朋薦引到姚樹南專科醫局調理十餘日完全收功實醫界中所罕見有如此之能手弟感先生之德無以為報故登數言敬告染花柳毒者知所問津早日到來脫離苦海　寓大埠香邑弟雷瑞慶恭頌

恭頌良醫

大國手姚樹南先生當今外科良醫也心靈手敏得孫思邈秦緩真傳妙方泡製花柳丸救人疾苦利益同胞功德大矣弟向染花柳惡證食別家藥丸雖愈復發毒墜腎囊變為腎核三個見獎不貲痛苦難堪放為錮疾遍請中西醫生調治均莫能奏效後蒙友人指示在姚先生買得花柳丸一樽服之患處即愈喜不自勝謹登數言鳴謝致敬不忘先生再造之德俾患花柳者知所問津焉　大埠香邑隆都唐三照恭頌

恭頌良醫

來函照錄門牌照登

Tampico Novelty Co. Apartado 139 Tampico, Mexico.

姚樹南先生大國手電鑒啟者弟前染之花柳症四肢及背起紅点步履艱辛痛苦難言幸蒙先生賜藥調理現已全愈身體復原素知先生之妙藥確是靈丹有起死回生精良之藥三折其肱之妙術故登數言專此鳴謝即請　鴻安　西歷八月廿四　由墨國麥覽咕弟許炳華恭頌

來函照錄

姚樹南先生大鑒啟者日前得接靈丹二樽專命服食盡將毒從口出痰涎亦由口上計流一禮拜久而止現見筋絡活動茲今再匯上銀拾元求取搜骨丹一樽三種補腎丸一樽祈即寄來應用實賴先生妙手靈丹救濟同胞弟如遇三國華陀仙師也不勝銘感謝謝專此　崇安　民國六年八月二號　弟甄灼灃字

Kwong Yick Lung Co. 153 So. High St. Box 95 Salem, Ore.

恭頌良醫

來函照錄門牌照登

姚樹南先生鑒敬啟者茲付上赤紙一張伸銀八十元懇將靈付花柳搜骨丹到來以應客用是靈各客試驗此丹功效甚速皆云真是靈丹云云草此順及　醫安　民國六年八月廿一號　弟西林黎子貞字白

Tone Shan 112 So. Wyoming St. Butte, Mont.

恭頌良醫

來函照錄門牌照登

姚樹南先生大鑒敬啟者弟前蒙先生付來之丸仔衆已食盡果然奇功均稱醫花柳之魁首茲弟有一良朋亦染疳疔白濁新舊等症齊來衆已數個月延請中西醫士調治均為無效今弟引薦該友求取先生之統治花柳搜骨丹二樽并付來赤紙一張伸銀十五元新照收請即付入應用弟之頑症全愈感先生之大德無窮故特數言鳴謝矣　弟袁雲地埠譚秀恭頌

Tom Lee Hot Springs, South Dak.

恭頌良醫

來函照錄門牌照登

姚樹南先生鑒敬啟者前日付來之藥余已經食盡此症全愈理宜早日答謝先生之大德因工夫太多以遲至今日登報答謝余前日閱報紙先生妙藥仙丹今果然藥到回春名不虛傳余下月出埠暢叙順字通知並請　近佳　大中華民國六年八月廿九　弟黃軒民恭

Diamond Cafe 322 9th Ave Calgary Alta, Canada

擅醫爛腳

來函照錄門牌照登

啟者弟染爛腳證三年餘久中西醫生醫治二十餘人殊不奏效旋又往西醫院施以刀圭之法割去腐肉其患處綁綿暫愈復發其痛腫如故無可奈何適閱報紙見姚樹南先生告白言語極硬故即照弟之證寫明附上並附銀五圓求取搜骨丹一樽食之大有奇效再購數樽連食之患處全愈永無復發奏效如神弟沾先生盛德無以為報特附上銀五圓以應登報鳴謝俾患此證者知所問津焉莫忌卡利埠莫倫敬泐

廿餘年花柳症一掃而清

來函照錄門牌照登 CHUNG YICK BENTON, MONO CO., CAL.

敬啟者昨接先生付來妙藥丸當即見功效照足先生言語先生奸似神仙一樣弟遲一月出埠而謝先生現來銀十元此銀登告白之用弟前廿餘年染得花柳惡疔症好似大痲瘋一樣屢醫十有七年之久中西各藥食盡屢醫罔效反為全身穿破腐爛日夜痛苦豈能盡言偶遇良朋到探云及觀現下報紙所登一位姚樹南醫生論及醫花柳奇難雜症兼有五圓登落報章觀明花柳理由是以即付銀一十五元求取花柳搜骨丹三樽食之大有奇功再取三樽各樣症全愈確是神仙妙藥弟感先生之德無以為報故登數言俾病者知所問津焉　民國五年十月十六號　弟開平張荃恭頌

幸賴回生之恭頌

原信照錄西字門牌照登 P.O. BOX 1027 CHINOOK, MONTANA.

厚信鍾錄西字門牌照登姚樹南大醫生鑒敬啟者弟染花柳症初由下部而起久之餘毒上攻咽喉破爛飲食為難約計八閱月矣苦痛豈能盡言調理百藥罔效弟以無此症無以挽回也回思學由自來死復何憾為終日憂悶獨坐無聊偶拈中西報紙一看見得樹南先生論醫治花柳症極然有理丹方仙傳弟即付銀五元求取花柳搜骨丹一樽食之大有奇功再取一樽各症全愈想八個月之症食丸一兩樽收其全功非神仙丹何能取效速也對接先生來函捧讀之餘各必拜領內云得悉蒙贈補血丸小盒弟望雲覽而拜謝先生慈心濟世憫弟之窮如此用心須生我父母莫及於此浩然之恩中心莊之何日忘之所望者時運開轉工銀積聚赴程金長回東定必拜謝先生亦靈弟之性而慰我之望也回思先生靈丹如此之靈且數世如此之慈醫界審罕見弟自後如有症者定必力荐引揚名也今付上銀五元代弟以登告白之賚弟感先生之德無以為報故登數言俾同病者知所問津焉　民主五年西十月二十日　協盛夂陳添和恭頌

◉統治花柳搜骨丹每尊銀五員
◉五淋白濁神速止痛丸一盒四員
◉三種強種補腎丸大合五圓
◉婦科白帶丸一合五元
◉喉症全科散一料三圓
◉埋口生肌散一尊一員
◉埋口白藥膏一尊一員
◉癬藥散一尊二員
◉男女肚痛散一中一員
外埠付費壹毫五外國二毫五
本醫局設在美國大埠都板街門牌九百四十二號　話匣差參六一七號

◀◎▶接整水龍廣告

本號專接修整水龍喉并裝冷熱水龍電燈自來火等件自備大車裝載各樣器具到門修整甚為利便并以廉價相就華友光顧由電話通知從速應命　電話詩壓叁九貳九

D. Drummond　姊比布杌文披露
209 Pender St. E. Phone Sey. 3929　VANCOUVER, B. C.

萬勝隆

Man Sing Lung Co.
Phone Sey. 1431
92 Pender St. East
Vancouver, B.C.
云哥嗶埠

啟者本店專辦祖國蘇杭油糖茶米什貨日用食品京果海味磁器碗碟鑼鼓紮索各省地道藥材參茸玉桂膏丹丸散發售茲當新張伊始志在揚名凡物取價從廉以圖久遠交易如蒙各界垂青請照上列西字門牌來定必揀選靚貨從速付上

▲舖在片打街東門牌九十二號
▲喊線（矢磨）一四三一
◉醫士余羅瀾君

司理人　黃雲滉　余朋和　甄良庶　甄永霖

◀仁和公司▶

YAN WO CO.
Tel. Sey. 4262 239 Keefer St. E
VANCOUVER, B. C.

延春園酒店

片打街二二八　電話矢毛三二二八

樓上客寓　來往利便　請到歡迎

專辦唐山雜貨藥材牛草樹根跌打丸散參茸玉桂養年補茶柴炭自由車各等俱全各埠僑胞留心光顧無任歡迎

▲陳其勝先生外科醫寓效驗甚速

云埠司理人陳　穩宗　其勝　孔墉　耀江　啓

溫金有狀師樓

◀料理衙門移民局事務▶

W. A Cumyow Offices
201 & 202 Molsons Bank
Building 150 Hastings St E.
Vancouver, B.C.

狀師樓廣告

料理衙門移民局事務有蒙委託請移玉面商便妥

溫金有啓

葉成記

SING KEE
891 Columbia St P. O. Box 655
New Westminster, B.C.

雜貨大廣告

本店專辦中西伙食蘇杭雜貨缸瓦磁器唐靴鞋各樣齊備現在新由中國別運到特種種合用貨物甚多不能盡錄如蒙　貴客定貨辦入坑上大小貨單必能照辦寄上價錢格外相宜

英屬二埠成記謹啓

宴瓊林

〔日夜開市〕
電話矢么壹壹九〇
鋪在片打街東壹式叁号

劉日初醫生自製應驗膏丹丸散發兌

本醫生專醫眼科花柳雜症跌打內外方脈奇難雜症向在香港懸壺經有十餘載所治各症久為同胞讚揚馳名中外今遊美境將有自製應驗膏丹丸散藥將各藥列後各埠患病諸君難來就診者可將病證付函取藥厥病早得全愈焉

肚痛心痛萬靈丸每個銀一元
人寶紅雞生肌膏每合銀二元
風濕骨痛丸每樽價銀二大元
自製秘授香丸每個銀一大元
人參狗腎壯陽丸每樽五元
化痰止咳斷根丸每樽一元
內傷吐血斷根丸每樽五元
夜參遺精丸每樽銀二大元
止流白濁尿管痛散每服銀二大元
遠年花柳壓毒痛丸每樽銀五元
皮膚濕毒癬癩止痒膏每合銀一元
外消痔瘡膏每樽銀一大元

劉日初中西醫生

治眼中倒插拳毛散每樽五元
遠年頑癬應驗散每樽銀一元
眼中痛濕難忍散每服銀二元
点熱眼神效散每樽銀五毛正
瘰癧內消丸每樽銀二大元
婦科經期腹痛丸每個銀五毛
花柳白濁無憂丸每樽一元
花柳芒菓拔毒丸每樽二元
跌打去瘀止痛散每樽五元
疳疔魚口便毒丸每樽五元
久年心氣痛散每樽銀五毛
補身壯陽九醜丸每個一元
惡毒瘡科膏藥每張銀一元
治腳氣腫痛藥水每樽五元
退眼中起膜散每服銀二元
小兒五疳散每樽銀二大元
拔毒浸疳散每樽銀一大元
花柳解毒桑酒每樽銀五元
腎虛壯陽種子丸每盒五元
跌打損傷丸每個銀二毛五
拔毒生肌疳痔散每樽二元
点眼光明退膜散每服二元
婦人產後目痛散每服二元
瘰癧潰爛膏藥每張銀一元
天下聞名萬應膏藥每張五毛
小兒疳癩病目散每服銀二元
花柳扶元搜毒散每服銀五元
喉症外貼散每樽銀二大元
小腸氣痛散每服銀一大元
婦科白帶丸每個銀一大元

丸散太多不能盡錄倘各梓里惠顧請向近地之信局或銀行買赤照西字付來無悞（付藥郵費買者自理）　劉日初謹啟

●●●始創花柳扶元搜毒散　每料良五元

解毒之法首重扶元倘或過服寒涼攻伐暗傷元陽以致毒氣潛藏陰伏骨髓傳染妻妾禍延子嗣遺患無窮急宜解除淨盡此散專治遠年花柳近日花柳毒墜入筋骨四肢燥痛寸步難移白濁血淋二便閉結痲毒痰氣痔漏脫肛內外疳瘡痛癢腫爛及不痛不癢之淚爛疳頸瘰流注痰火結核各種疔瘡楊梅結毒無名腫毒毒結核便毒腫盛發熱頭痛魚口橫痃一切寒毒熱毒婦人染毒小孩胎中受毒產下週身腫爛統治潮濕腳精傳染受毒先服預解却病保安老少孕婦多服可保無虞如悞服劫墜藥及口爛牙痛鼻陷齒落目花腰痛痰難行屢月經作變症百出即服本醫生此散藥性甘和功效極速專能固元氣化內毒正本清源不寒不燥解毒得法有益開胃不拘遠年近日男婦傳染內毒鬱結萬病叢生均皆奏效無論見一症或數症服之無不見效大有起死還生之力

●●●白濁無憂丸　每罇良一元

白濁赤濁二種或由宿娼傳染或由穢精引毒或由濕熱下注毒皆在腎大凡初起可見之症甚微內蘊之毒無窮急須早為解除則無變症之患本醫生此丸藥性平和功效極速有毒必解百病皆除務使內毒先清外症自愈無論男婦傳染內毒鬱結白濁有痛五淋便血二便閉結小腸疝氣內外疳瘡初起腫痛便毒橫痃紅色痛痰纏綿治婦人赤帶痛癢功效如神如見尿痛筋抽尿管刺痛或尿後作痛乃內毒猛盛將發疔瘡宜兼服本醫生搜毒散即行見效

●●●腎虛壯陽種子丸　每兩良一元　每罇良五元

補腎之法首在扶元調和氣血陰陽配合則相火無妄動之虞腎精無虧溢之患元神穩固百病不生本醫生精製此丸分配得宜能調濟水火並濟統治先天不足後天失養頭暈耳鳴目化眼痛四肢無力心腎虛損精滑遺洩夜多小便尿後頻滴盜汗虛洩食積不化以至精寒腎冷元陽不舉或舉不堅或舉後失興或經色過度或讀書傷神或作工過勞不論一症數症服之可以添精補髓發聰耳目壯腦筋舒肺胃長精神除百病

●●●天下聞名萬應膏藥　每張良五毛

此藥膏專治花柳芒菓橫痃風濕跌打刀傷惡瘡諸般爛肉爛腳骨痛頭痛去痰拔毒化腐生肌之功能甚速用之其病若失即行見功

●●●補身壯陽九醜丸　每個良一元

九醜者茲弱而不振振而不豐豐而不修修而不實實而不勁勁而不久久而無精精而無子謂之九醜之病若有此症者雖朱陶之富妻妾成羣不能得魚水之歡樂亦人生之恨事也故本醫生製造此丸凡陽事不舉交合無趣見色花謝久流虛濁急服此丸立即見效

◉◉◉敬告同胞

本醫生精通中西醫學研究醫科臨症十餘載自製各款應驗膏丹丸散發兌凡內外科雜症跌打花柳眼科等症如係本醫生調理者能定限時期包醫全愈每年醫愈我同胞不計其數同胞恭頌本醫生告白甚多所其一二列後俾遠近各同胞難來就診者可將病症列明付信取藥本醫生定必快捷訂症取藥付上以救急用請照下列西字付來無悞特比奉聞　醫生劉日初披露

●●●傳單快看絕大補力

劉日初醫士　台鑒　僕自小快弱完婣未及一年即患陽痿不舉腰酸腳軟甚至精滑夢遺日形衰憊醫者謂是氣血兩虧不急治之恐遂無救日乃服湯劑衆服補血各藥不下數十種然非胸膈脹滿即隔影響全無後蒙友人勸服先生腎虛壯陽種子丸一樽服未二日遺精即止腰腿頓覺輕健服至旬餘見者咸謂面目肥潤為從來所未有而鄙人自驗覺下部精力血氣肆然堅壯異常皆服先生此丸竟能轉危為安並且轉弱為強滋陰以補血助陽以益氣實為絕大之功非各藥所能相指並論垂斃餘生得此一救感恩刻骨雖忘情感歉言恭頌如外埠同胞難來就診者可將病症列明付函取藥必無悞　香邑弟陳玉生恭頌

●●●死而復生　花柳症得救

啟者前三年因染花柳重病久流白濁後服中西醫藥全無功效變成半身痪症四肢無力行動不能經有二年之久及見中西告白知劉日初先生精醫內外科眼科花柳雜症故將弟病症列明付出取藥後得劉日初先生付來花柳扶元搜毒散三料照法服數天之久白濁無流病症全愈至今行動如常此乃先生之丸應驗萬應萬靈也弟故佈序數言俾各埠患病諸君難得先生就診者將症列明付函取藥知所問津焉　英屬雲計華開邑弟陳通拜頌

●●●廢目重光　眼科名醫

啟者弟向在祖家做洗衣工為業常好間遊花叢迷於酒色不幸去年因染花柳白濁疳疔之症即延中西醫生調理無效更加重病又見雙目失明突起点膜遮蔽瞳人數月之久以為必盲矣此時也徬徨無主幸遇友人代筆將弟病源列明付函與劉日初先生取藥後得先生訂藥數劑付來依法食之果見白濁疳疔全愈廢目重光弟感劉日初先生之德無以為報謹登數言俾各埠梓里有染病難得先生就診者可將病症列明付函取藥知所問津焉　開邑弟㓂永鵬拜頌

Dr. LAU YIT CHO
502 GRANT AVE. Sanfrancisco cal.
寓舊金山大埠都板街五〇二號