◎昨日開始審日人案

列必珠電．有一亞省皇家委員屬下之委員．昨日開始聽審二百九十一宗日本人聲請要賠償產業案．法官厄文慎與斯達克．俱屬卡加利埠人．被委輪流審問．每人審一星期．預期工作至十月尾．日本人於珍珠港事件發生後．被逐離卑詩省海岸．其產業被政府拍賣．其現下要求賠償者．高過中央當局允給之數云

◎一小學被燒爲平地

域多利亞訊．昨日省警報告．督加補人殖民地曉嶺市之小學．有兩課堂．于星期日朝早三時．被人放火燒燬．經焚燒三小時後．只得一磚烟通存在．損失達二萬元．餘校非爲督加補兒童用者．至昨朝又發現有人圖燒毀處以南四桑里之教堂．在後門有空火水箱及爛布等．門被燒壞．警察正嚴密偵查云．

◎自由党元老抵奧京

奧太瓦電．一短小活潑之八十一歲老人麥卡車．由亞省阿路埠來出席自由党第三次全國會議．他生于壹八六七年．老過加拿大立國幾個月．在十齡時參加政治會議．隸自由党籍七十一年．一八九三年自由党第一次全國大會．一九一九年第二次全國大會時．麥氏均曾出席．他信仰兩老党．因兩党對加拿大之政績卓著．最好自由党爲政．保守党監政．關于繼承頃氏爲其党之總理人選．麥氏不明示喜歡何人．但希望予青年人與機會任事及奔走．然當此世界嚴重時期．此人選應有外交之經驗云．

◎母子相失空懼一場

安省鬱頓電．雷震那有九歲小童占美與其母遊抵本埠附近之春堤公園．忽然母子相失．其母恐其失踪或被水溺斃．昨晚動員大隊人馬搜尋不獲．殊不知占美與其母相失後．自會搭長途汽車回鬱頓埠．後在街上覓得之云．

◎西人帶票被警拘罰

滿地可電．西人利苗斯四十八歲．被警察拘控賣彩票．罰欵廿五元．鵝警察稱．其票夾在傳單內．外面印有打字一．顧客只須估一限期內之棒球分數．若答題已合．則另有五條淺易之問題．利氏僅爲後台老板工具之一．相信不久可有新獲云

◎意足球隊大獲勝利

英國溫布里三日路透社電．奧林壁世界運動會．昨舉行足球比賽．意國對美國．意國球隊．球術精練．實力雄厚．以九分對零分獲得大勝云．

◎雲足球獲加西冠軍

宛地辟訊．溫哥華之聖安德路足球遠征隊．昨在宛城決賽大捷．奪得加西冠軍．其脚術之靈敏．每使敵隊疲于奔命．其中鋒轉尼紐布曾蹴入三球最得四千觀衆之讚許．結果以五對一勝．加東之冠軍在多城決賽．但溫哥華隊不欲與之爭全加之冠軍云．

◎裝修水龍煖龍煤油爐

敢者本人專接裝修水龍煖龍及各種火爐煤油爐等工作價錢克己快捷妥當大小工程問價不收分文華友賜顧格外歡迎　HUGO C. ORRE
2117 Venables St.
HA. 5713

◎鳴謝啓事(一)

振華聲社．清韻社暨男女優界．聯合演劇．爲濟本省水災．各情經誌前報．茲將各代理推銷入場券芳名列後．以昭大信．

○黃鳳珍蔣義妹李蘭芳梁少文經手
二埠大安公司拾元　林源　鄭如
黃英　周玉生　鄭家峯　朱浚裘
每五元　馬瑞杏四元
周年瑞　二埠字花檯　鄧檯　蔣休
黃昂捷
曹彩　楊恩　黃子源　馬許　馬新
林英柿　高啟元　黃純　鍾蓮
福利字花檯　蔣義仔　祺文　周植
周家甜　黃牛　黃鳳珍　李蘭芳
蔣義妹　古玉青　宋旺　陳懷春
周禮　湛然　劉藻　文傑　李發頌
泰　周金滿　蔣福　中美
朱少鳳　每二元　壹元者四十七名

○簡苗夫人　蔡卓斌經手
簡開　劉晃　謝禮　劉堯
簡苗　簡和　阮元　淑祥
陳棠　簡苗　壹元者四十一名
以上每貳元
○滿地可銀行經手
榮和園五元　鄭福三元　壹元者一名
○馮重平經手
黃伯樵夫人　每貳元五毛
黃敬三　亞洲旅館　楊輝
梁高　余梅慶　余梅慶夫人　劉深
林双壽
馬超華
李和勝　每二元　一元者十四名
○遠東餐館經手
遠東西餐館七元　壹元者三名
○秘詩查路經手
陳有林二元　一元者四名
○輔行公司　伍澤芸經手
馬經業四元　黃樹本　余毓年
伍澤芸　每貳元　一元者壹拾九名
○同益號經手
關崇貯六元　壹元者五名
○林明經手
林　陳象耀　蔣安利　胡立炎
錫
廖崇莊　林福緣　每二元　壹元者
拾四名
○陳少荃經手
周相榮五元　陳少荃三元　廖焯勝
源來　上海　關仲煥　每貳元
壹元者三名
○大漢公報經手
蔣安翹二元　一元者一名（未完）

◎砵亞板汝民治黨分部啓事

敢者本埠因郵局更換信箱兼輪門派信如有公私函件請照下列英文地址付來無誤

Chinese Freemasons
104 Kingsway St.
P.O. Box 86
Port Alberni, B.C. Canada

◎葉沃裝修電火

本人專裝修電火工精價廉僑胞光顧隨時應命　電話 HA. 0520 L
八六七號奇花街

由五月壹號起
新地址竹林園右便

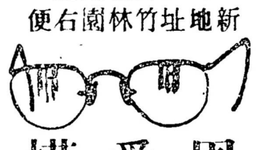

周愛權
驗眼配鏡專家
J. K. CHOW
OPTOMETRIST
149½ PENDER ST. E.
VANCOUVER, B.C.
MA. 5938

◎佐治片市民治黨何公運埠

治喪處進支數目列

進由周灼兄交來攤份本利共銀四百零七元三毛　進由蔣欽毓交來攤份本利共五百壹拾八元　進由黃清手交來加拿大公債四百元　進黃清手交來現款五拾元　進由醫院收回院款三拾七元一　進李許買鏢拾元　進李許買高麗參貳元　進周爵家買舊水衣三元　進吳大還來銀拾元　進馬瀚還來拾壹元　進黃開滋還來三拾五元　進賻儀銀六元　進由陳寬交來公債銀弍百元　進周瑞芾賻儀銀三拾元

共進入銀壹千七百壹拾九元四毛
支棺木一具壹百九拾五元　支祭亭板三拾九元七毛入　支西報謝啟告白壹元　支衣裳暖壺何公在院用七元七　支幕前板一塊四毛五　支白布黑紗扣針一單貳拾八元九毛九仙
支趙得勝二次往醫院車脚銀三元
支往醫院取遺物車脚壹元七毛五
支郵票弍元　支呂宋煙七毛五仙
支糖菓壹元壹　支醫院一單五百七拾四元七　支寄何公胞姊港銀四百元仲加銀壹百零三元　支牧師與彈琴銀拾元　支築祭亭工壹拾五元
支買水一樽五毛　支信封一毛　支銅釘仔一合二毛五　支緞帶一元弍毛九　支利市三拾六元五　支洒一樽二元八毛二　支紙袋六毛三　支生菓三毛五　支醫生一單叁百元
支寶燭壹元二毛五　支還何貽菊
何均貽　何金錫共銀壹百九拾七元
支還梁百金銀壹百九拾七元　已上共支銀壹千七百壹拾八元九毛壹仙
除支存銀四毛五　另告白費若干治喪處支消　何公治喪處謹啟

(滿)(地)(可)(銀)(行)

汝樂意在滿地可銀行交易

本行交易含有一友誼及明白之特式
滿地可銀行是加拿大最舊之銀行而在全加國由東至西爲百五十餘萬人服務請與最近支行司理相識便知他是汝之寶貴朋友
滿地可銀行與加國各界人士接洽已有百三十年矣

"MY BANK" TO A MILLION CANADIANS BOM

BANK OF MONTREAL

榮榮腊味製造廠
批發
全球
即至寄索
WING WING CO.
458 Hastings St. E.　HAst. 3041
Vancouver, B.C. 電話 喜市定三四

△△華斯書局

頂薄飛郵信箋每册——————五毛
頂薄飛郵信封每扎————弍毛五仙
靈驗治皮膚濕毒葯水每樽七毛五仙
靈驗治皮膚百病葯膏每盒————壹元
不包寄費△圖書目錄印備函索即寄
WAH SUN BOOK SHOP
82 Pender St. E. Vancouver B.C.

禁升梳銀行
THE CANADIAN BANK OF COMMERCE
501 MAIN STREET, VANCOUVER, B.C.

現日滙返香港與中國之欵項．每人每月限一百元．本銀行接滙港紙與國幣．并爲歸國華僑辦理帶款出口手續．凡有委託．妥爲照料．如用華文致函本銀行．亦能解讀

KUO KONG SUK CO
國光髮廊公司
27 PENDER STE　VANCOUVER B.C.

大貢獻

常備大宗男女內外衣裳，名廠小衫，中國絲髮小衫，顧繡鏡畫，絲巾檯巾，男女襪，帽，化粧香品，眞聲唱碟，旅館用衣，床布，枕袋，床毡毡褥，毛巾，飯館用衣，樓仔帷身，侍女衫，檯布，茶巾，厨褲，厨帽，大小國旗，百貨俱備，貨眞價實，大小光顧，盡禮歡迎，

雲埠國光公司萬國公司全啟

◎域埠洪門体育會鳴謝經費

由正月至六月

譚申七元　馬心民五元　鄧雲章四元　唐練彪三元五
梁錦昌　李樹元　周順榮　每三元　陳福如　廖爭帝
劉洪浩　徐洛　蔡元隆　陳雲暖　余倫和　李聖攝
岑卿業　馬恒有　陳宏祥　謝池　趙仕照　林炯
黃榮蘭　吳良泮　曾錫元　周在遐　關祥生　每貳元
唐自璉弍元五　林鉄郎　鍾有琦　林文合　唐奕佩
胡華錫　每一元五　馬春生　阮才　胡富和　劉添福
林國志　梁家韶　余杏遇　湯惠予　薛濟　黃美楷
楊東賢　周本初　黃其燊　董嵩　盧日榮　梁明
李勻　周錦堅　周錦全　每壹元

茂利有限公司
MORLEY CO. LTD.
552 Fisgard St.　Victoria, B.C.

雕刻精細　麻雀牌
骨色仔
娛樂消遣　天九牌
最新辦到質料優美廉價發售

國信有限公司
Kuo Seun Importers Co. Ltd.
89-91 Pender St. East
Vancouver, B. C.　Phone TA. 3735 PA. 6023

夏天製菜
妙品
罐頭石硤圓眼
黑葉荔枝
大幫新到
價錢相宜

CNAC
The Pioneer Airline of the Orient

飛往香港廣州
上海
特別歡迎交寄
小包禮物返華
客貨併載　舒適安全

本公司DC-4飛機近已裝置最新式之舒適臥椅使旅客在機上可以安眠而不感疲倦餐點佳美招待週到下班航期爲八月五日及十九日自三凡市直飛遠東如蒙惠顧請向本處接洽
CHINA NATIONAL AVIATION CORP
355 Stockton St. San Francisco 8, Calif.
Telephone YUkon 6-6394

中國航空公司舊金山辦事處啓

◎黨近埠達權支社鳴謝經費

由卅吉年元月至六月卅號

大來館拾元　湯惠予　胡壯持　鄭秋華　以上每五元
伍連優三元　黃其燊　鄭益　黃梓維　梁歡喜　岑榮貴
楊佐　每弍元五　李培　馬修識　鄭慶禮　蔡元隆
鄭連棟　鄭忠林　劉其浩　鄭福儀　徐兆權　許柏
鄧雲章　吳如榕　鄭偉聲　每貳元　徐灼　梁九如
梁齊優　林鉄郎　每壹元五　天補田西人壹元

雲高埠　新亞旅社
HOTEL SUN AH
(電話) MAR. 9064
100 Pender St. East
Vancouver, B. C.

本社在華區房間空氣足床褥日一換煖氣與熱水各界來住宿久暫由尊便寫輪船車票請留心光顧
◎地位最適當
◎布置極輝煌
◎雅潔又芬芳
◎取用也無妨
◎行李妥收藏
◎定價不敢昂
◎隨時可帮忙
◎方知官不妄
司理關邦健謹啟

中國經理有限公司

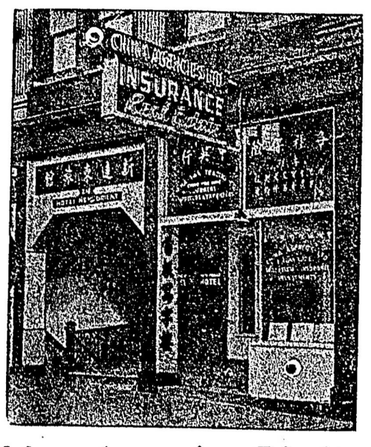

電話孖連入壹〇五
片打街東式五六號
China Agencies Limited
MA. 8105　Res. PA. 5297
256 E. Pender St.　Vancouver, B. C.

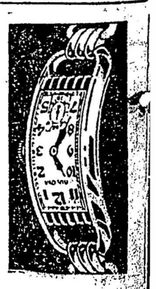

墨水筆
柏架51黃金色每枝十八元．白色十五元
「和打文」「柏架」「爹偉濕」各種筆每枝由三元半起每副由五元起
各種原子筆每枝由壹元壹毛半起
雲埠廣珍金器鐘鏢舖發售
PA. 5816　KWONG CHIN HO CO.
39 Pender St. E.　Vancouver, B.C.

最近辦到大帮「爹利陣」「布路華」「華盛頓」「市丹達」及多種著名公司新欵男女手鏢