TAI HON KONG BO LTD.

THE CHINESE TIMES

PUBLISHED DAILY EXCEPT SUNDAY, AT

443-445 CARRALL STREET VANCOUVER, B. C.

Volume 25, No. 39
Twelve Six-column Pages
$9.75 Per Year

ENTERED AT THE POST OFFICE AT VANCOUVER B. C., AS SECOND CLASS

Phone Seymour 7092 (FRIDAY.) Jan. 11 1924 P. O. Box 260

價目表

本報價目本埠派到每月收銀七毫五若派不到貼郵票寄上每月收銀壹元英屬各埠及美國每年收英金九元七毫五半年五元三個月二元七五一月一元中國及外國每年收英金十五元除禮拜日外皆按日呈閱無論取閱久暫報資均先惠至函定閱恕不奉呈

本報司理部啓

中華民國十三年正月十一號

大漢公報

夏曆歲次癸亥年十二月七日

廿五卷（星期五）第號

本館論說

中國統一問題 續（明義）

在我國人方面。對於中國之內亂。咸有悲憤時局之概。即當有共起勘亂之責。在外人方面。對於中國之內亂。往往因交涉案發生。始則提出嚴重之警告。繼則爲強力之干涉。共管鐵路之議未已。而瓜分中國之說又起。且有外艦駛入廣州。佔據稅關之警備。列强此等舉動。即爲干涉中國內政之漸。倘非中國內亂。召外人干涉之口實。則外侮從何而來。中國之領土主權。屢被列强侵奪。我國人所到之外國地方。亦無不被外人之苛待凌辱。重以中國頻年內亂。外交無實力之後援。益敢外人之輕視之干涉。我國人講求對外之策。須兼考慮國內之情勢如何。欲禦外侮。必要速靖內亂。今日國人之欲靖內亂。非從事於中國統一之運動不可。現在國人之心理。無一日不厭亂。無一日不望治。即無一日不希望統一。然中國如何而後統一。如何而後達統壹之目的。當視乎解決時局之方法爲奚若。邇來國人之注意國事者。關於解決時局之主張。紛紛議論。莫衷一是。由現時國內情形而言。不外兩種解決方之法。一武力統一。一和平統一。所謂武力統一。以兵力征服全國壓息各省之亂。使各省軍閥之現擁兵權。與中央爲難者。無盤據或抵抗之勢力。各省長官取消自主之名。咸服從中央政府之命令。並歸中央政府管理之下。此等統一之計劃。專恃武力解決。此武力統一之說也。所謂和平統一。召集全國和平會議。由各省代表參與其列。討論統一問題。解決現在時局之糾紛。阻止各派系軍閥之戰爭。以免內訌之延長亂事。中央政府可以有管理各省之權。各省長官咸受中央政府之節制。此等統一之計劃。主張和平解決。此和平統一之說也。

由前之說。爲武力派所主張。由後之說。爲和平派所主張。武力派之統一計劃。以爲各省軍閥之反抗中央。由於中央之威力不伸張。非調動軍隊。實行進攻省地。將反對中央之軍閥擊敗。耀武揚兵。壓服南北。不足以言統一。此武力派主張之原由也。和平派之統壹計劃。以爲現時國內之亂。由於各省軍閥之互相爭鬨。中央亦缺乏鎮壓之實力。若徒言用兵。則戰爭之風潮益擴大。干戈擾攘於各省。難免兵凶戰危之禍。且亦未易省除各軍閥之反抗力。非倡議和平。宣傳全國。疏通各方面之意見。恐難收統一之實效。惟和平而後可望以統壹。此和平派主張之原由也。

「仍未完」

▲至德堂聯衛實業公司通告

啓者本公司日前公推周寶山蔡錦棠吳澤光三君爲遊埠招股專員茲因雨雪紛飛寒氣逼人且新舊歷年關在即各人有事待辦無暇兼顧暫行停止遊埠待遲二三月再議定期出發爲此特行登報通告各昆仲週知此佈

萬源昌

MAN YUEN CHONG CO.,

125 Pender St. E. Phone Sey. 8657 Vancouver, B. C.

啓者本公司厚集巨資專辦祖國大帮油糖茶米京菓海味蘇杭雜貨各色顧綉美術品最靚五格八花蔴雀牌男女欵裝各色鞋襪發行取價特別從廉以圖久遠交易如蒙惠顧格外歡迎並接港香港正舖萬源隆省港各埠滙兌快捷妥當無悞

司理人 張華勳 張炳堅 張培炘 張培燾

喊線（詩麼）八六五七

雲高片打街東 門牌一百廿五 華埠

北京酒樓

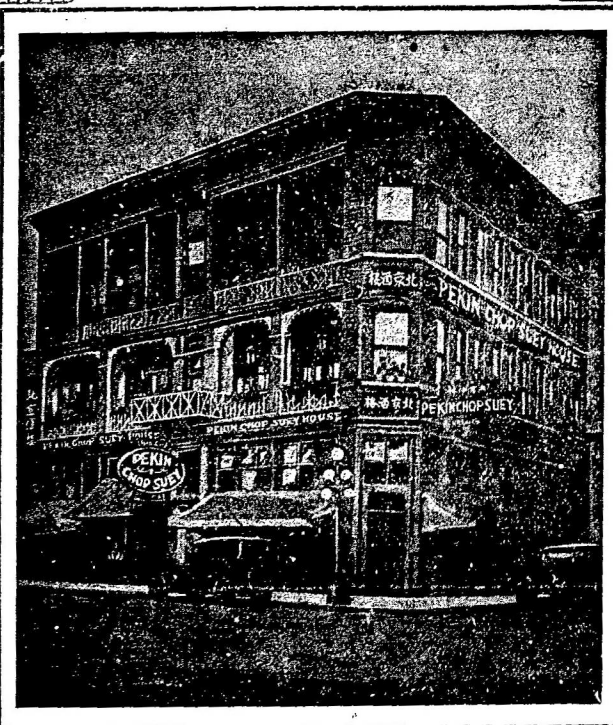

英屬加拿大雲高華埠

門牌第五號 尼打街西

電話詩麼 七六三四

PEKIN CHOP SUEY

5 PENDER ST. W. VANCOUVER B. C.

▼○雲寧致公堂十叁年職員

會長 黃仲 羅俊焯
議長 李耀棠 吳應早
財政 李常炳 吳樹坤
書記 黃潤文 麥保
交際 羅俊焯 李廷女
監督 馬耀棠 沈宜昌
董事 李耀棠 梁發長
評議 黃錫潮 關耀雲
單 李長
總 呂樂 黃英
評議 鄭澤揚 麥保均 吳錦扶
董事 李常緒 邵松暖 周茂石
監督 沈壽恆 劉賜 羅啟
交際 李常緒 黃臻賢 關定鴻 蘇雄祥
書記 黃栢 關明滄 李結
財政 調查 黃栢 李柏
議長 沈壽恆 梁明滄
幹事 陳孔 李柏
會長 黃仲 羅俊焯

○○暗市黨公堂十三年職員

會長 黃阜 梁觀
交際 李傍 呂全
財政 李基 呂洪均
書記 鍾欽 黃穩
監督 陳嵩 呂
調查 呂奈 胡廣有
幹事 呂作 呂保
評議 黃澤 呂讓
評議 梁養 鍾玩
梁信 梁
梁鎖 梁
梁堯 梁
梁振 黃
黃女 黃
黃啟 梁
黃子 梁
黃珊 梁
黃廣 梁
呂興 梁
呂連 梁
呂統 梁
呂恩 梁
梁嘉 梁
梁穩 梁
梁興 梁
梁軒 梁
梁煖 梁
梁鋭 梁
梁修 梁

委路慎

雙靴舖

新春夏名靴各式男子靴由四元四毛五起女子光皮與緞面靴七元五毛另各式靴由五元起請來賜顧

WILSONS SHOE STORE

157 159 Hastings Street West Near Cambie Street,

詩丕亞輪船公司

本公司各船

拾四日到上海

拾陸日到香港

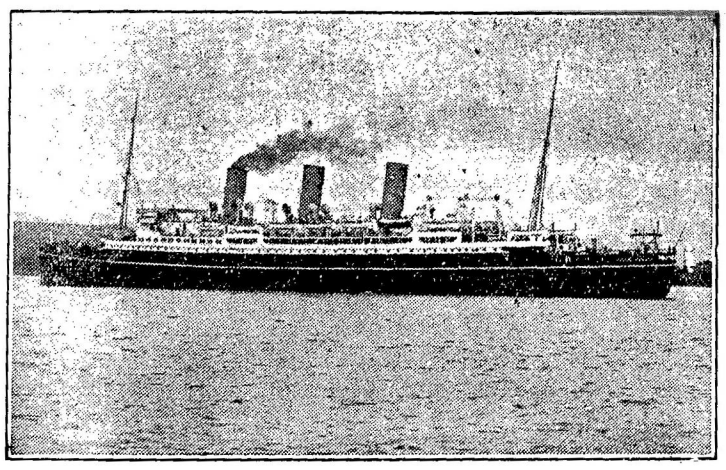

▲特別佈告

本公司各船到上海時。特備小輪。以應華友登岸遊覽地方之用。謹此奉告。請爲傳佈

不往小呂宋

僑胞旋唐注意

由雲高華啟行日期

澳大利皇后 正月十七日

亞洲皇后 二月七號

俄國皇后 三月六日

東亞客務總司理司徒旋佈

司徒旋通信住址

SETO MORE

Asiatic Passenger Agent.

Canadian Pacific Rly.

VANCOUVER, B. C.

客務總司理士打火

J. J. FORSTER

General Agent

Ocean Traffic

VANCOUVER, B. C.