美國太平洋輪船公司新船出世僑胞注意

ADMIRAL LINE PACIFIC STEAMSHIP COPMANY

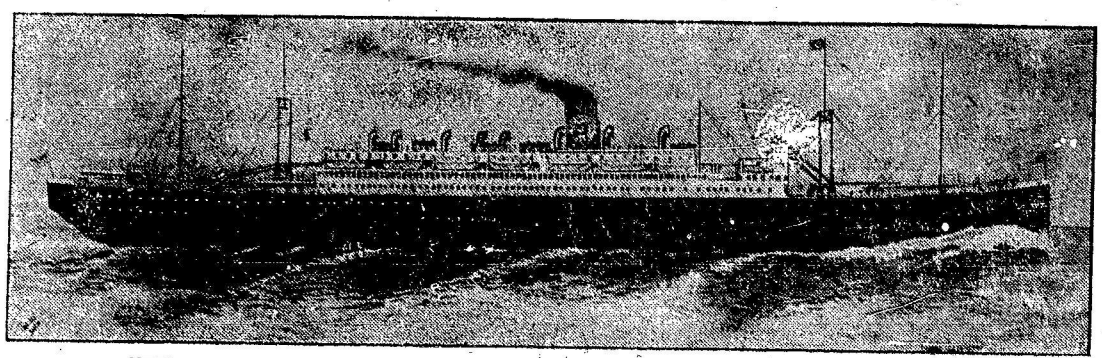

者本公司新裝雙車搭客輪船五艘都艘二萬壹千噸大設有頭等位大艙位及女客間房大艙位均備有枕頭麥草毡床位寬濶電灯光明冷有煖籠熱有風扇船中地方潔淨福食優美茶水豐足招呼特別週到准行十天過太平洋順經橫濱神戶上海即往香港後往小呂宋無憂天熱之處每逢十二天一次由域開往香港準行廿天到由港來域準行十九天到豪貴客賜顧請來代理人處寫紙便妥

詩晏亞火車公司接濟搭客諸君附搭本公司船請搭詩晏亞火車尤爲利便快捷妥當

▲到域多利埠船期列左

尾地臣總統十二月五號　麥根利總統十弍月十九
仄悔總統輪船元月二號　架蘭總統元月廿九號
尾地臣總統二月十號　麥根利總統二月廿弍號

華昌國利利記多埠人理代
Lee Hong Chong Co. 533 Fisguard St. Box 517 Victoria B.C.

華昌國利利多埠人理代
King Fung 509 Main St. P. O. Box 454 Vancouver B.C.

聯華永埠永威人理代
Wing Chong Yuen 635 Carrall Box 424 Vancouver B.C.

▲○回國僑胞意注　每逢十三天一水船

▲由域開返港日期船期

尾地慎總統十二月廿一　麥根利總統輪元月二號
仄臣總統輪元月十四號　者化臣總統元月貳十六號
架蘭總統二月七號　尾地臣總統二月十九號

三民旅館

雲哥華埠

SHERMAN HOTEL

Phone Sey. 1509　176 Pender St, E.　Vancouver B. C.

▲旅館廣告

三洛雄封。。民權發達。。旅客如雲。。館人供食。。三時得所羈棲。。民團乃爲安堵。。椅淨窗明。。旅行者何妨駐足。。遊人雅客。。館穀者愈具深情。。且水火既濟。。晨昏利用。。不我遐棄。。願爲東道。。講線壹五零九

司理　羅齊芳　馬崇廣
人　趙不鉗　伍義于　啟

廣利泰

▲遷舖廣告

本號設在片打街東原日門牌六十一號今遷往一百四十一號門牌專辦租國油糖茶米京菓各江海味蘇杭雜貨罐頭食物日逐用品俱備發行零沽批價額外從廉以圖久遠交易諸君光顧極表歡迎

▲喊線（矢麼）三弍弍六

Kwong Lee Tai Co. 141 Pender Street East
Phone Sey. 3326　P. O. Box 803　Vancouver, B. C.

雲高華廣利泰代理人鄭華照
司理人鄭廣耀謹啓

○○源隆遷舖擴張生意廣告

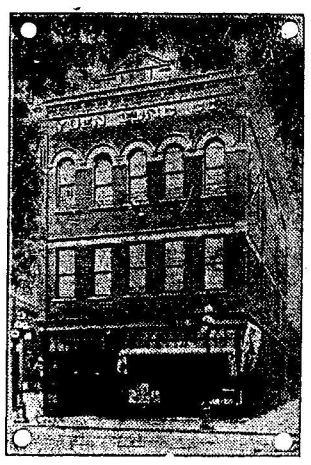

○○源記維利隆

YUEN LUNG

P.O. Box 322　Phone 2833
1501 Government St.
Victoria B. C. Can.

本號開創四十餘年選辦唐山油糖茶米京菓海味絲綢磁器各等貨色無不俱備至其貨色之鮮明久蒙貴談各埠諸君光顧計價定必從廉幷接理香港源隆棧各客書信滙兌銀兩快捷妥當茲爲擴張生意起見曾購置大樓一座現已遷至該樓貿易矣門牌壹千五百零壹號信箱三百二十二號電話貳千八百三十三號倘有委托照此賜來便即妥收

司理　何女
陳漢　啓

三合公司

SAM HOP COMPANY

1633 Government Street
P.O. Box 1226　Phone 5031
Victoria, B. C.

啓者本公司專辦祖國油糖茶米京菓海味磁器爆竹紙料雜貨俱全凡有貨物俱運辦各江上品貨眞價廉坑上各埠僑胞賜顧額外平順並留心揀選精裝堅固無論委寄快車慢車定必從速寄上並接理滙兌代寫回唐船位照料行李如蒙委托妥當無候希爲留心光顧無任歡迎

域多埠三合公司司事林立榮
高啟沛啓

○○大埠金山華英（圖）書公司

本公司專辦華英文各種書籍發行中西華僑信箋俱全接印中西文件精製笠巴圖章（貨單印便函索即寄）貴客光顧付費自理

▲新增帖式二元　▲國音字彙六毫

▲中西文厨書寶鑑每部六元
▲黃彰章歐美厨書二次辦到內容更佳每部四元五
▲蘇糖製法每部二元　十部十五元

金山歐集一元　新寧縣志一元

〔舊　金　山〕
Wah Ying Co.
658 Grant Ave.
San Francisco, Cal. U. S. A.

Quong Wah Co.
Phone Sey. 4891
45 Pender, St. E
Vancouver, B.

代售鴉片打街東原日門牌六十一號今遷往一百四十一號門牌專辦租國油糖茶米京菓各江海味蘇杭雜貨罐頭食物日逐用品俱備發行零沽批價額外從廉以圖久遠交易諸君光顧極表歡迎

▲喊線（矢麼）三弍弍六

Kwong Lee Tai Co. 141 Pender Street East
Phone Sey. 3326　P. O. Box 803　Vancouver, B. C.

雲高華廣利泰代理人鄭華照
司理人鄭廣耀謹啓

廣興祥

Quong Hing Chong Co.
Phone Sey. 2660
278 Pender Street East
Vancouver, B. C.

本號設在片打東街原日門牌二百三拾六號今遷往貳百七十八號開設專辦中西國食各江海咪油糖茶米藤杭什貨罐頭食物日逐用品幷辦各省鴨道藥材參茸玉桂正字號壽丹丸散俱全創辦伊始貨物格外鮮明價錢從廉以圖久遠交易如蒙光顧請照上列西字通信必定迅速

何樹屏先生寓內方脈

▲電話（詩麼）二六六零

滙萬泰通　廣興祥司理人關耀崇啓

吳亮快車館

威水埠　片打西域

LEONG KEE

17 Pender St. W. Phone Sey. 6876
Vancouver, B. C.

本車館開設以來各僑胞隨時相召無不應命並代各僑胞回國及入埠取船紙車票如有委托無論日夜均肯效勞謹佈

▲喊線（詩麼）六八七六

本館主人吳亮披露

整元春應急花柳丸散廣告

本醫生不惜重資採致珍寶鐵樂麥地鹿茸製造特色驅精自來精專治男子色慾精虛憊倦陽事不舉腰於痛膝子宮冰冷生機日弱不能受孕遺泄勝備如法飲之下元溫煖腎氣復元勢力增强倘大加倍製造健兒頑如鋼鐵婦人十歲老翁服之病能御女生子誠空前絕妙品無可比倫他如體質孱弱氣虛血虛精腰膝酸軟飲食減少以及五勞六極一切內傷不足之症服之無不全愈生育生血豐肥有功於陰痿遺泄陽痿世良帥送歸同胞賜顧自從廣帥永久顧客品牌

強種自來精

（參茸三鞭補腎丸　每料十元　半料五元　小半料三元）
（龜鹿二仙固眞丸　每料十元　半料五元）
（有夢遺精蛤蚧丸　每盒銀二元）
（無夢遺精本丸　每盒銀二元）
（加料揭被合歡膏　每盒銀三元五毛）

定價
每一時銀二元五毛
每三時銀六大元
（郵費另加）
美國每時加十五仙半時加十仙
外國每時加十五仙半時加十仙

所總發賣　HOO WING HERB CO.
926 FILLMORE ST.
SAN FRANCISCO, CAL.

七日包愈腳痛風濕膏藥　每貼銀二元五仙
宿娼預服犀角辟香丸　每盒銀二元五毛
參茸燕窩開胃藥水　每瓶二元五毛
壯陽採戰忍精丸　每盒銀二元
種子揭被香丸　每盒銀一元
統治遠年花柳入骨搜毒丸　每盒銀五元
初起白濁一劑解毒除根丸　每盒銀三元五毛
立止遠年虛濁補髓善後丸　每盒銀三元五毛
久戰快活丸　每盒銀二元五毛
久合致大丸　每盒銀二元五毛
一笑益汗散　每盒銀一元五毛
腹記紅痢症散每時銀一元五百日可醫擅紅散　每盒銀一元
婦科速愈白帶丸　每盒銀二元
止癌如神散每盒二元每料四元
安睡寧神清魂丸　每盒銀一元
自製八寶光明上上眼藥每時毫
立止吐血咯血便血藥散每盒銀五元
參茸珠寶四神丸　每盒銀五元
董閣香濃種子丸　每盒銀五元
萬應救急靈芝甘露油（起死回生全活眞人）　每時銀一元

包愈痔疔花柳濂珠藥線　每時銀一元
魚口橫弦巳潰去腐生肌　每時銀五毛
婦科通經種子健麟丸　每盒銀二元五毛
久戰五鞭發力丸　每時銀一元
龍涎香化痰止咳丸　每盒銀一元五毛
立止小腸疝氣攻心丸　每盒銀二元五毛
積年疔堅惡毒一掃光丸　每盒銀四元
打消魚口橫弦便毒丸　每盒銀五元
打消鼠疔癰魚口萬應膏葯　每盒銀三元五毛
立止花柳白濁胆汁去蟲殺毒丸　每盒銀三元五毛
經驗跌打去瘀吊傷接骨散每一料銀二元三料五元
治外感頭痛身熱萬應散每一盒銀五毛十盒銀四元
通大便閉結和中養血散　每盒銀二元五毛
極驗採皮膚癬疔癩去毒藥水　每時銀一元
自製神效光明眼痛藥水　每時銀一元
興陽助戰貼臍膏（通宵不倒）　每盒銀一元五毛
萬應拔毒去腐生肌珍珠膏　每盒銀二元五毛
奇妙壯腎丸（功同再造優大戰）　每盒銀四元
秦樓寶鋪加減丹（力能擴鉄堅砥中流）　每盒銀五元
熊膽造血丸　每盒六兩庄銀五元

▲西湖酒樓廣告

西山爽氣。。湖畔新晴。。酒酌金樽。。樓開白玉。。西園東閣。。香凝十弍闌干。。湖月江風。。輝映三千紅粉。。酒食俱備甘旨。。樓宇極其軒昂。。箇中酒綠燈紅。。任爾評花品竹。。凡屬嘻茶博士。。不妨晝夜品評。。愛酒仙人。。更可醉吟酩酊。。況夫風扇迎凉。。夏能却暑。。電燈光耀。。夜照廣寒。。玉饌則味擬郇厨。。烹飪則法參食譜。。不特殷勤招待。。更兼時食適宜。。豈必盼彼美於西方。。洵稱極樂。。聽絃歌於湖上。。堪擬莫愁者也。。諸君子兔趨以來遊。。本主人鵠立而延竚。。舖在片打街東二十三號半

▲電話（矢毛）一九三六

雲埠西湖酒樓
司理　李祁河
同利　林杏舉　啓

▲寓客注意

啓者本旅館開設有年各界人士旅寓者咸稱利便內有房百間俱有冷熱水洗濯另有電話線利用現定價每客位一宿收銀一元以上至下者收銀一元每定住一星期取價由五元以上此佈

雲高化埠
和市旅館主人啓

Hotel West Ltd.,
444 Carrall St.
Simpson
& Marchese
Mgrs.

○○加料大海狗鞭壯陽種子鐵甲軍丸

每盒銀四元　每時銀二元

海狗乃水族最健最淫之物善於健腎其腸具生成帶骨爲他類生物所無而獨有雄乃天然特別靈品補其温補之性以壯陽滑腸之性以固精能以人參益氣能壯血合天鳴人三才之功用補虛固精扶陽種子功補第一服此丸者堅而大久前温温熱如火日久無勇功類鐵夾掌之衝鋒所向無敵服服堅世上補丸莫此爲甚右雪飲攻敵人睡前温温熱掌床頭枕畔當醫者之（用法）每服三錢　每日一服　茶送下　酒下更佳　急症茶酒兼

○○搜除花柳積毒藥皇丸

每盒銀五元

無論新舊白濁魚口疳疔橫弦芒菓便毒五姊妹七姊妹凡關於花柳症服之四粒見功限廿點鐘久止濁止痛收效最速此丸出世花柳澈底搜清積毒不傷身體所以尊爲搜毒聖藥皇知愈以上病者速宜服藥勿遲疑觀望多受苦痛諸病品醫等成大患矣此忠告

九散本多　未能盡錄　同胞賜顧　郵費自理　扶桑藥局葵元春啓

○○秘傳神腎丸

每盒六兩庄銀五元

此丸滋陰補腎和氣壯陽之品補益各臟凡腎虛勞傷勞力操心工作苦及思慮太過皆能令情腦髓衰動神經作用故症初起但覺精神恍惚少記憶力加以房勞色慾則腎愈虧腰愈塌遺精耳鳴腰部重膝脘酸痠漸失聰此腦部之壞人多未知日久失治流爲痴呆世名醫十雖救一此症於美洲發現尤治良可惜尋此丸神奇其四不獨能醫治壞處之人更能培元固腎肥壯身軀廣嗣延年眞救世慈航矣