▲本報專接魚濕印件▼

▲◎▼雲埠培英社　鳴謝

本社成立時有數各同志為愛除科來基本金一員外仍多有加捐者又蒙諸君送來賀儀與送購書籍等金毋任感激謹將芳名刊報藉鳴盛意

▲▲諸君加捐芳名列

朱基二十七員五毫　何祿七員五毫　岑發深五員
劉學裏銀四員　黃景昭二員五毫　馬大洽二員五毫
蔣銓可二員　馬廣一員五　黃嘉一員五　梁擢元一員五
馬昌濂一員　李懋明一員　劉昶初一員　杏花樓五毫
馬一新五毫　馬延遠九毫

▲▲諸君送來賀儀芳名列

趙朝炘等一十七員三毫　張伯賢等一十四員五毫
東華樓十員　岑發深等七員五毫　缶卜碌致公堂五員
普如意班五員　車厘役致公堂五員　二埠致公堂五員

▲▲各埠致公堂送來書籍金列

缶罷崙致公堂十一員五毫五　蘭頓致公堂五員

▲▲補錄首期捐來經費芳名

岑榮燊二元　關國鰲一元　鄭綸華一元　羅壽山五毛
方海九毛　梁熾光二毛五

雲埠培英圖書報社啓

▲◎▼介紹良醫

普如意班小武金山林者班中名角武藝超羣兼精醫術於跌打刀傷尤擅其勝餘如婦科癌科癰疽瘰癧花柳各種奇雜症無不發百中屢試屢效現有魚鯁牙痛膏藥遠魂止痛丸散在小店代售實售以便患症者採買為此佈

乾豐店主人　李世璋　馬大諄　謹啓

▲◎▼介紹良醫

本公司之大褸內外衫褲兩衣雨遮鞋靴襪帽絲巾頸巾大小衣箱大小夾袋袖口鈕腔口針所有男庄之物件俱全仰梓里留心光顧取價格外從實

▲新辦到

項靚新欵雨衣一十五元
灰色羊毛毡每磅七毛五
項靚欖巴雨衣一十二元五
項厚淨羊毛毡衫四元
双層長黑油衣三元七毛五
大珠被每張二元　双層短黑油衣貳元
項好淨羊毛內衫二元五毛
加大被單每張壹元二毛九
双層圍身油稗二元　中羊毛窄結二元
双層黃油衫稗全套三元七毛五
項好純淨羊毛窄結七元五
水鴨毛枕頭每只八毛五

陳宜燿啓

宜　耀　公　司
衣裳鞋靴襪帽絲廣告
緬街門牌六百二十四號
YEE YOU & CO.
624 MAIN STREET　VANCOUVER B.C.

補腦丸

大罐弍元　每打弍拾元
小罐壹元　每打拾弍元

吳治各症列左

腦弱腦病　頭暈眼花
手脚痠軟　記性不牢
思想呆滯　腎虛夢遺
腰痛耳鳴　夜多小便
肢体乏力　勞苦過度

此丸補腦寧神舒筋活絡壯陽補腎添精益髓凡腦力不足思慮過度或腎虛身弱陽事不舉者服此丸最有功效

一文人用功過度或看書過久頭腦刺痛眼目昏暈服之能補助腦力增益智覺
一勞動之人操工辛苦則肢體倦怠手足疲軟服之能壯氣力久作亦無倦容
一少年人不惜元氣化耗精血致成腎虛之症時見腦轉耳鳴夜夢遺精服之則血足精固元氣漸復
一老年人腦筋虛損記憶力乏或夜多便溺服之則下元鞏固全體壯強

▲總發行金山大埠五洲大藥房
▲分發行雲哥華埠五洲大藥房

Eng Chow Co., 843 Grant Ave., San Francisco, Cal.
Eng Chow Co., 104 Pender St.E., Vancouver, B.C. Can.

○代埋四邑雜誌每本一毫五毛全年三十五本連寄費共銀四元報費先惠

中華民國參議院之內容

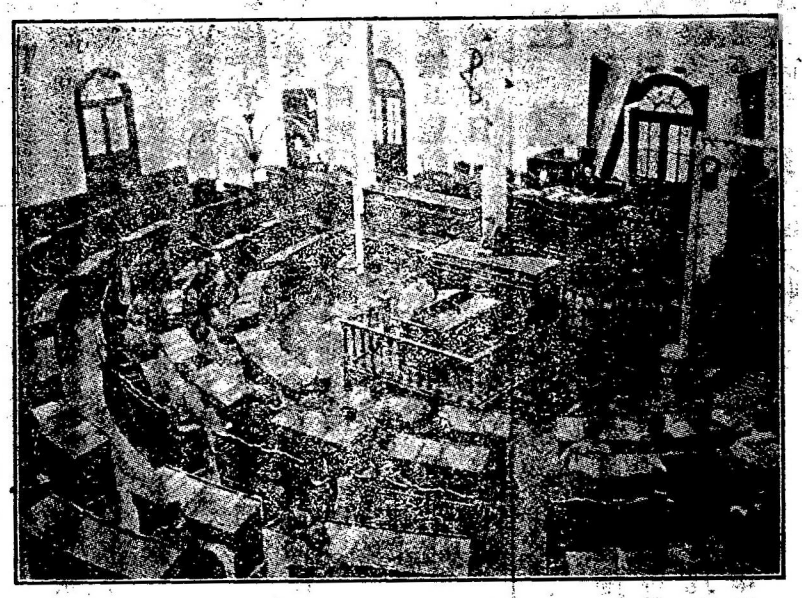

▲睇　▲睇　▲睇

議院之設代表民意下情直達之義和共規齊國治矩之脅騎武夫恣意鮮散自利忌逆無叛自作私威甘跋扈原圖爾所供覽思待志魄議

敢欲勵磨觸爾飭行以壯體強為獻

腎臟構造之關繫

腎臟者為人身之根本。腎臟虛則百骨皆空。腎臟實則百骨皆堅。