台訂立方案改善風氣
勸告節約阻遏色情業 取締賭博販毒推展體育

台灣「中國時報」報導，行政院頒訂的「改善社會風氣重要措施」方法，開始全面實施。「改善社會風氣重要措施」的內容，共分爲三部分。

（一）倡行勤樸生活

——軍公教人員及公營事業員工，應切實厲行十項革新要求，並由國防部、內政部及人事局督促所屬憲警及人事管理人員，確實查察實踐情形，對違反規定者，從嚴懲辦。

——各餐飲業營業場所宜避豪華，國民之衣食住也應力戒使用高貴奢侈品。

——倡導婚喪喜慶及祭典節約，改進民間習俗，並加強國民儲蓄運動。

（二）遏阻賭博、色情及吸毒行爲

——嚴格限制特定營業的營業截止時間，一律到午夜十二時爲止，逾時從嚴處罰。

——嚴格取締從事色情活動的理髮廳、浴室、公寓出租業等，以全面掃蕩地下色情活動。

——各地警察機關應嚴行查禁誨淫書刊、圖片、電影及電視錄影及色情表演。此外，並將取締職業賭博、販毒吸毒及迷幻藥物。

（三）推展正當康樂活動：

此部份包括：由各村里組織「早覺會」，推展民衆體育運動，擴大青年戰技演練及其他正當休閒活動。

方案中特別規定：各機關應於每半年檢討實施情形，如有缺失即立予改進，主管人員如有違背政策，則嚴予懲處。

中國消息

黑龍江三江平原沼澤地 即將治理使成糧食基地

【中國新聞社哈爾濱電】擔負水文地質普查任務的基建工程兵某部，經過兩年多的野外考察和科學分析，現已探明三江平原沼澤濕地的成因，並爲全面開發三江平原，建設商品糧基地，提出了治理方案。國家地質總局已批准這一成果報告。

三江平原地處黑龍江省東北部的松花江、黑龍江、烏蘇里江匯流的三角地帶，總面積十萬多平方公里，其中半數以上面積爲沼澤濕地，給開發和建設商品糧基地帶來了困難。基建工程兵某部指戰員[illegible]辛苦，探明了三江平原沼澤濕地的形成，存在與發育程度不受地下水的制約，而是氣候、植被、地貌、土壤、水文地質條件等自然因素綜合作用的結果。根據這一成因，他們提出了以整治河道、[illegible]洪蓄水、[illegible]改變土壤爲主要內容的治理方案。這項成果受到了三江平原建設指揮部門的高度重視，在該區沼澤濕地的治理工作中已發揮作用。

廣州東方賓館房間 旅客可先在港預訂
油蔴地小輪公司洽談代辦事宜

【本報訊】廣州東方賓館的部分房間，可能委託香港油蔴地小輪有限公司在港接受預訂。如果成爲事實，對旅客來說，將是很大的方便。

據悉，東方賓館與油蔴地小輪有限公司之間已就乜事進行接觸，相信不久後將明朗化。

香港旅客過去前往廣州，能夠預先訂房的機會不多，今後將可在香港訂妥東方賓館的房間，然後啓程。

據聞如果油蔴地小輪有限公司接受預訂房間，將不限飛翔船的旅客，其他交通工具的旅客亦可訂房，而且，中外人士亦可預訂。

一般的雙人房，每間日租約一百元（港幣）左右。

滬製太陽能熱水器 可加熱至華氏百度
全市開始推廣採用每年節煤千三噸

【本報訊】上海消息：一個反映上海市利用太陽能科研成果的展覽會，最近在上海科學會堂展出。

太陽能是就地取材，無污染，又安全的理想能源。

展覽會上展出的各式各樣的太陽能熱水器，引起了人們的注意。這些熱水器有扁管式，瓦楞式，淺槽式等，所用的材料有鋼管、搪瓷、塑料、真空玻璃、水泥等，一般都可使冷水經過太陽能的加熱，達到（華氏）六十度左右，有的可達一百二十度。全市使用太陽能熱水器的採光面積，已由一九七四年的四十平方米增加到目前的三千二百平方米，一年節約煤炭約一千三百噸。

上海機械學院設計的太陽能熱發電試驗站也積累了不少經驗，培養了一支太陽能研究隊伍。在展覽會上，展出了幾幅大型圖片，展示了太陽能熱發電站的全貌。此外還有第四鐘廠的大型太陽能石英電子鐘，輕工業研究所的太陽能電子手表也贏得了參觀者的好評。

中國科學院上海硅酸鹽研究所的科研人員對太陽能的基礎理論、基礎材料進行了大量的研究工作，在展覽會上展出了多種高吸收、低輻射、低價格的新材料。爲普及太陽能設備創造條件，該所還研製成功兩種測試太陽能性能的檢測儀，受到參觀者的普遍好評。

名舞蹈家戴愛蓮 即將赴英法訪問

【據新華社北京英文電】在中國被譽爲中國民族舞蹈的先驅的戴愛蓮，將出席七月在倫敦和巴黎開始舉行的拉班百年紀念座談會。

這位六十二歲的舞蹈家、舞蹈動作設計家，今天接受新華社訪問時說：「我深信，在友誼和了解的詞匯上，舞蹈會反映人們的生活。」當瑪歌芳婷和貝里爾·格雷訪華時，她曾接待了他們。現爲中國舞蹈工作者協會副主席的戴愛蓮，出生於特立尼達，是第四代的海外華僑，曾在英格蘭學習芭蕾舞和現代舞達九年。

大慶任邱大港玉門 各大油田全面增產
上半年原油增近百分之四汽油增一成 新油井一批投產油氣管數設完成八成

【據新華社北京英文電】至六月底，中國今年的原油生產指標完成了百分之四十九點五，產量比去年同期增百分之三點六。天然氣和精煉油分別增產百分之一七點四和百分之六點三。

DESIGN INSTALLATION SERVICE

CLAYTON WONG
D.S. CLAYTON LTD.
ELECTRICAL CONTRACTORS
PHONE 254-9611
323 SEMLIN DR VANCOUVER B.C. V5L 4H9
Member of E.C.A.B.C. and N.E.C.A.

電器有問題嗎？我們有很多爲你服務的方便處爲你設計，更爲你按裝有電動暖氣機，自動防火鈴裝置，緊急照明燈裝置，光管平到你笑，請撥電話詢問：二五四—九六一一。
黃聰先生

庚利公司
GANGLEY TRADING LTD
Import-Export Wholesale-Distributors
777 BEATTY ST. VANCOUVER, B.C.
Phones—687-2651—687-2652
專營國產商品 大量進口批發
全加總代理：中國冰霜大明蝦 梅林牌罐頭磨菇 象山牌罐青刀豆

唐餐食得多 不如換吓口味食西餐啦！
Langara Inn Restaurant 蘭花閣餐廳
溫哥華首創鐵板：牛柳、黑椒牛柳、蝦、羊扒
正宗羅宋湯
營業時間：每日上午十一時至十時 星期日十二時至九時
地址：561 WEST 57TH AVENUE（CAMBIE夾57街）
電話：324-2323

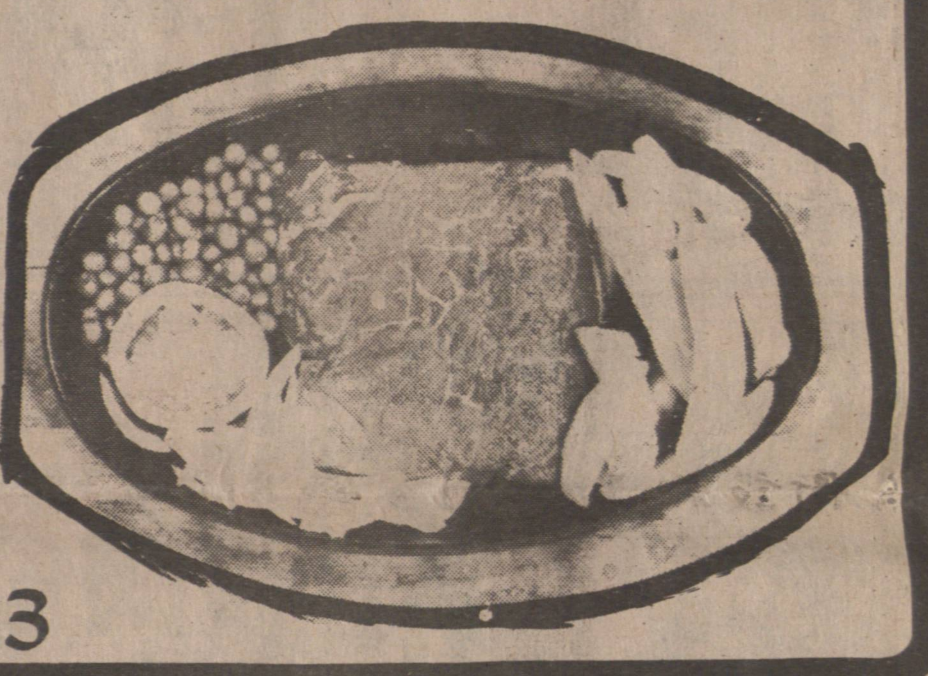

德祥冷氣工程
電爐 暖氣 冷氣 凍房 雪櫃
專科承製：修理及保養一切工業及商業大小冷暖氣機，凍房或急凍房，免費估價 政府牌照，二十四小時服務 收費從廉
電話：874-1716（英語）873-4829（華語） 張德光

保康汽車服務公司
Paullim's Auto Service Ltd.
3712 Grandview Highway, Burnaby, B.C.
路上緊急修理
多部汽車定期保養合同
到府作季節性調整保養修理
領有政府牌照技師服務
中英語電話：437-9111

Fairway Refrigeration Co.
商用冷氣藏
按裝修理保養工程 忠誠服務 快捷可靠 僑胞惠顧 無任歡迎 持中央及省政府牌照 請電周惠欣 廿四小時服務
電話：八七九－六四二二
住宅：二九一－零八八二

東方雪櫃冷氣公司
New Way Refrigeration
專科上門修理家庭商業雪櫃
設計按裝大小商業凍房冷氣
日夜服務收費從廉
電話：英語 251-2301 政府牌照
華語 255-4821 馬文紹

順發冷氣工程
電爐 冷氣 暖氣 凍房 雪櫃
修理按裝肉食，牛奶，菜蔬櫃。
日夜服務電話 英語251-2555
免費估價 華語254-9250張太
253-5685宋先生

煤氣工程
電話：939-8275鮑洽
持有政府牌照
專門修理及安裝，兼修理水喉等工程，承接長期保養，換暖氣爐七百五十元起，換熱水爐二百五十元，專做溫哥華，免費上門估價。

執照技師精鋪瓷磚
商業住戶各款瓷磚翻新廚廁浴室 價廉工精鋪浴室收四十元電話：434-1841劉

快捷冷氣工程公司
Fairchild Refrig & A/C Co. Ltd.
專科承裝修理，大小商業冷暖氣機凍房，急凍房，大小牛奶肉食瓜菜櫃，家庭雪櫃洗衣乾衣機。電爐電火政府牌照。
馬君賓 (Alec Ma)
馬君實 (Bill Ma)
三二七－三二壹壹（英語）
三二一－一七二〇（華語）

時代冷氣雪櫃 工程有限公司
僑胞光顧 價錢相宜
地址：喜士定東街六九六號
公司：254-7325
24小時服務 住宅：876-6361
雪櫃冷氣 電氣按裝 修理零售 專科大小 商業冷房 設計按裝

誌里冷氣工程公司
專科大小商業凍房冷氣工程。設計裝置及修理。忠誠爲僑胞服務。快捷妥當。
電話：八七二－一〇三九
3742 Main St., Vancouver, B.C.

安信水喉 煤氣工程
ACT-SOON PLUMBING & HEATING CO.
3559 WORTHINGTON DR. VAN.
商業柏文餐館 大小水喉工程 各種煤氣工程 新屋土庫工程 工作保用半年 持有政府牌照
電話：437-0173
英語電話：435-3929

Bing Plumbing
安裝水喉潔具 接駁政府大渠
831 Commercial Dr
電話：二五五零六一八 254-4935 炳記
電動通渠 修理漏水

曹振興
政府合法牌照 裝置或修理喉，兼修理煤氣等。一切工作 保君滿意
Johnny Chow Plumbing
959 E. 21 Ave., Vancouver, B.C.
Phone: 876-2057 876-6872

水電暖氣工程
專門按裝，修理，水喉電火，暖氣工程，價錢相宜。電話：298-8924 OR 254-9990張

譚祺水電土木工程
電話278-2674
政府執照
精工設計 安裝電爐 水喉潔具 電氣用具 電爐衣機 做木油漆 工作妥當 價錢相宜

永興有限公司
WING HING CO. LTD.
280 EAST PENDER ST. VANCOUVER, B.C.
Telephone 688-6025
特價貨品
珠江橋牌糯米粉 斤庄每包 六毫五
雙燕5扎沙河粉一元三包
冰霜鵪鶉（一只）每盒二元五毫
中國商品長期 大量源源運到
一級開湘蓮子 通心白蓮
珠江牌糖子羌 西河紅棗
飛馬牌白菜干
貨品繁多 未能盡錄
零沽批發 無任歡迎

加屬雲埠 泰興有限公司
Tai Hing Company
265 E. Pender St., Vancouver, B.C. Canada
PHONE 684-1028
新到大幫 超等味精 冰霜明蝦

雲高華埠 元豐有限公司
YUEN FONG CO. LTD.
683-6858 683-6859
242 East Pender St., Vancouver 4, B.C.
新到貨品 特價推銷
卅頭馬來亞唯一湯麵
卅頭馬來亞唯一加厘麵
六十頭星洲虫參麵
六十頭星洲加厘麵
星洲排米粉
星洲魚味蝦味餅
泰國幼條沙河粉
泰國中條沙河粉
泰國粗條沙河粉

利僑公司附設雞鴨公司
片打東街二五六號（正舖右鄰）
電話：六八一·一〇二二
本號供應新鮮雞鴨，肉類，均用電子磅秤量，極爲準確，絲毫不爽。
零沽批發，一律歡迎

國信公司
TRANS-NATION EMPORIUM LTD.
39 East Pender St. Vancouver, B.C.
電話：682-2244
新到大幫
合時瓜菜種子
台灣五磅罐頭半開竹筍
台灣五磅罐頭竹筍絲
台灣五磅罐頭馬蹄成個
台灣五磅罐頭馬蹄片
台灣五磅罐頭馬蹄粒
台灣廿安罐頭荔枝
台灣十二安罐頭蘆
台灣十二安齋鮑魚
自浸藥材海狗鞭酒
▲零沽批發。無任歡迎▼