卡城洪門民治黨定期吉年紀念

並舉行體育會廿五年慶

（本報訊）卡技利洪門民治黨，訂於一九八八年九月四日（星期日）下午十二時半，在洪門禮堂舉行成立吉拾吉週年紀念暨洪門體育會成立第廿五週年紀念典禮，設茶會饗衆。

同日下午六時，假座新金源酒家設宴聯歡，統請中國洪門民治黨駐加總支部、支部分部、達權總社支社暨洪門附屬機構各昆仲嬸姆姊妹，屆時駕臨指示禮儀。想屆時必有一番熱鬧。

岡州總館名園茗茶迎梁領事梳根就任

席間暢談僑政異常歡洽

（温哥華訊）雲埠岡州總會館各職員會員，於八月十四日（星期日）上午十一時半，假名園飲茶迎梁梳根領事；正午十二時半，回到該會館禮堂又歡迎梁梳根領事到訪．

禮儀開始，由林發枝司儀，並介紹呂頌韶、林秉元夫婦、蕭雄、享黃美林、廖全享、譚作樞、林岳鎏、廖鴻儀、曾潮禎等起立見禮，聶棟材、廖盛焜正、副主席分別致歡迎詞．

梁梳根領事隨即講話，謂到任只有兩個月，感到這裏氣候好，風景宜人，僑胞熱情．僑鄉建設以中山縣爲最多，因爲中山縣接近港澳，中國開放吸收外資，繁榮祖國，歡迎僑胞回國觀光．僑胞如有任何事件委托他辦，他將熱誠爲僑胞服務云．

梁領事平易近人，很有點平民化．各人在談話中無拘無束，有如閒話家常，氣氛異常融洽，誠盛況也．

士達孔拿熱心人士成立街坊福利小組

曾多次討論各有關問題

（温哥華訊）雲埠士達孔拿區熱心人士，最近成立街坊福利會小組，曾多次假座鐵城崇義總會禮堂舉行會議，均討論有關士達孔拿區中西人士關心之交通及各項治安、社會等有關問題．

士達孔拿區出身之政客衆多，如雲東區國會議員瑪格烈美曹夫人、卑詩省新民主黨領哈葛、省議員瑪杜蓮等，皆活躍一時政壇紅人，向來致力社會福利．

有關華區積善街夾片打街拆除封閉馬路阻攔石頭，開放來往交通治安、娼妓等問題，近來爲社會人士關心，報章、電台、電視多有詳細報導．

加拿大統計局發表報告顯示

七月份全國失業率升至百分之七點九

（渥太華加新社電）加拿大統計局星期五發表報告稱，七月份全國失業率跳升至百分之七點九．六月份則僅爲百分之七點六，爲七年以來之最低者．

今年一月之失業率爲百分之八點一．七月份之失業率亦即爲一月以來之最高．

卑詩省之失業率下跌百分之○點三，跌至百分之十點四．

温哥華之失業率則由六月份之百分九點八升至七月份百分之十．域多利之失業率由六月份百分九點八降至七月份百分九點七．

中華圖書文化展好書介紹

『縱橫五千年叢書』

『縱橫五千年叢書』是一套既具知識性，又具趣味性的大衆通俗讀物．

多年以來，由於主客觀的多種因素，造成港澳和海外年青一代的華人和華裔，未能系統地接受中華文化的薰陶，對自身民族的來源、足迹和成就知之不多，甚至一無所知．這對於處身於世界文化大交流、大融滙新時代的每一位青年人，顯然是極爲不利的．基於此，香港三聯書店經過精心籌劃，推出這套叢書，在於幫助讀者獲得有關中華民族及其歷史文明的基本知識，促進海內外炎黃子孫在共同文化形態和共同優良傳統基礎上，達到互相瞭解、互相溝通的目的．

『縱橫五千年叢書』以海外和港澳年青一代和對中國文化歷史有興趣的華人和華裔爲主要讀者對象，廣泛而有重點地介紹中華民族的歷史文化、地理風光、民情習俗、名勝古蹟、奇珍瑰寶、科技成就等知識．叢書的每一種類，均力求內容豐富、資料翔實，形式通俗、行文簡潔、並配以適量的圖片，增强閱讀興趣，誠屬開卷有益的青年讀物．

該叢書除了已經出版的『錦綉中華』、『中華民族的搖籃—黃河』、『萬里巨川—長江』、『中國人的姓氏』四種之外，將陸續推出的有：『中國茶話薈萃』、『中華文化的奧祕』、『中華民族的象徵—長城』、『文房四寶談薈』、『歷代帝王陵寢』、『中國人物傳說』等．

辛人．

簡穎湘發起組女童軍

籲婦女界熱心參與

（温哥華訊）簡穎湘法官及多位關心青少年活動者，擬於本年十月在温哥華及列治文各開設女童軍一隊，主要招募對象爲六至十二歲的華裔女童．

女童軍（GIRL GUIDES）爲世界性組織，透過紀律訓練，團體生活，社會服務及各種户內、户外活動，培養出有責任心，愛己愛人的青年．

在加拿大女童軍總會轄下，全國各地分區設立支部，積極推動此項極有意義的活動．但卑詩省內主要爲華裔女童而設的女童軍團，未曾得見．

簡穎湘法官特此發起組織並呼籲婦女界熱心參與發展，每週抽出二至三小時，透過女童軍活動培育有東方思想、西方精神的新一代．如曾經參加爲女童軍或擔任女童軍領袖者，更表歡迎．請填妥簡單表格於九月十五日前寄回：華裔女童軍臨時辦事處，地址：一六八一—六一一MAIN STREET，VANCOUVER B，C，V6A，2V6．

加華裔退伍軍人會

英王佐治公園郊遊

李僑棟及其封翁伉儷亦參加

（温哥華訊）加拿大華裔退伍軍人會，於昨（八月十四日星期日）上午十時至下午四時，假列治文五路夾甘比街英王佐治公園，舉行一年一度郊遊大會．參加赴會職員會員甚爲踴躍，加拿大自由黨前卑詩省黨領李僑棟律師伉儷，亦偕其封翁加空軍教官退伍軍人李瑞東伉儷參加．各人欣賞大自然風光，偷得浮生一日閒，洵爲盛況．

（尚有社團消息刊在第六版）

夢想的實現
添置精美傢俬
華廈滿屋生輝
營業時間：
星期一至六 上午九時半至下午六時
星期日 下午一時至五時
歐洲傢俬
EUROPA FURNITURE
MADE IN ITALY
1612 Ingleton Ave.
（界限街以東兩個街口與第一街交界）
電話：(604) 291·9022
最新介紹！Diamond Tufted 傳統式皮質梳化及椅兩張 共$2100

廣萬生有限公司
KWONG MAN SANG CO. LTD.
12831 Clarke Place, Richmond, B.C.
Telephone: (604) 273-6868

代柬

謹定於一九八八年八月十八日
（星期四）爲本公司喬遷誌慶
敬備酒會
恭候
僑胞友好
同業先進
光臨指導

專營：
進出口海產

廣萬生有限公司同人敬約
酒會時間：由下午四時至六時

嘉華 煤氣暖氣冷氣凍房
3302 CAMBIE ST.
中文：420·7266 六時後
傳呼機：645·6328
電話：251·1616
中文：879·9494
※※※ 日夜服務 政府牌照 收費從優
修理：大小凍房
裝置設計：空氣調節
各式凍櫃·制雪機·
暖氣·熱水爐·
爐頭雪櫃

電腦會計
個人入息稅，公司年結報稅，電腦記帳，會計制度設計免費提供資料 261-3160 263-6869 晚

華聲錄影電器傢俬公司
營業時間：星期一至五上午十時至晚九時
星期六上午十時至下午六時
星期日及假期上午十二時至下午六時
清貨大減價，大平，特平！
松木傢俬，房間套裝
包括：五桶櫃、六桶梳裝櫃，
梳裝鏡，兩個床頭櫃仔，床頭床尾
一共七件．三種顏色選擇．
大特價 $699·00
DC VIDEO AUDIO TV
FURNITURE & APPLIANCES
648 E. HASTINGS STREET VANCOUVER B.C. 251-1020

吳祖捷芭蕾舞學院
GOH BALLET ACADEMY
秋季招生
現開始招收學生，各項課程
將於9月6日起，星期一至六上課
課程：專業訓練班
兒童訓練班
芭蕾舞、現代舞、爵士舞
皇家芭蕾舞考試班
中國民族舞 電話：872·4014
民族民間舞 872·4220
緬街2345號夾八街

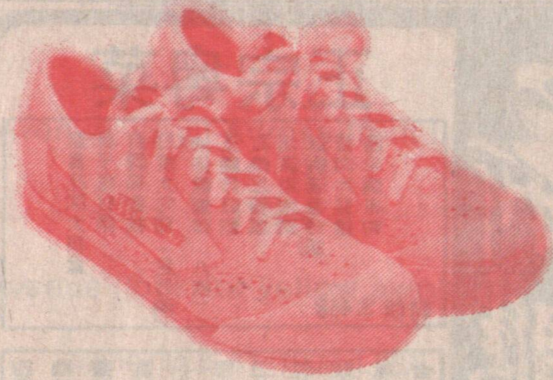

節省 60% - 70%
shoes ellesse
意大利頂級網球及緩跑鞋，
男裝、女裝及童裝款式俱備
售價由 $16.95 — 18.95 欲免向隅 購買從速
北温哥華 PEMBERTON 街 1515號
（由十五街入）七天營業，由上午十時至下午六時
986·0207

潘世豪
SAVIO POON 873-6880
HABITAT REALTY LTD.
地產燕梳有限公司
（廿四小時）
Office: 438-3501
Pager: 680-2932
2160 KINGSWAY
VANCOUVER, B.C.
V5N 2T5
免費電腦估價。房屋地產生意買賣
免費介紹貸款。律師移民投資計劃
▲雲東喜士定東街唐餐館生意出售，全新廚房一流設備好生意價十萬餘。

▲市區商業旺舖連20個停車位，地136x126，現急售四十館萬元。

▲旺商業2舖樓上柏文，收租好C2地二萬尺，售卅二萬餘。

▲3房2廁 1400尺地50x108，價八萬餘，欲購從速。

▲雲東11年新旺商業2舖及樓上3個柏文，收租二千餘售廿六萬餘。

▲合法入息千元SXS孖屋千五尺正層地 50x146 售十二萬餘。

▲雲西區柏文樓地大50x125祇售四十萬餘。

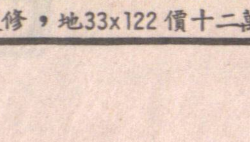

▲雲東5房，土庫有廚廁新裝修，地33x122價十二萬餘

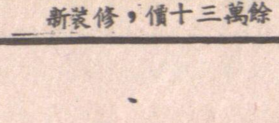

▲雲東6房土庫完成33x124新裝修，價十三萬餘。

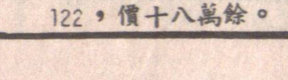

▲雲東16年新土庫完成，業主自住保養好，地平33x122，價十八萬餘。

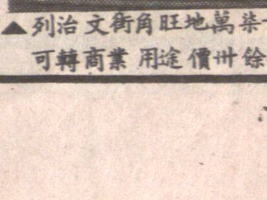

▲列治文街角旺地萬柒千尺可轉商業用途價卅餘萬。

舊屋業主請注意
現有承建商願意以高價現金購買舊屋或地。
免費介紹名建築師爲閣下劃則興建新屋。
免費介紹經驗豐富裝修師傅爲閣下設計裝修舊屋。
免費解答地產問題，特設熱線電話由晚上九時至十一時。
歡迎詢問