地震破壞・經濟衰退・就業困難

墨西哥城罪案急升

知秋

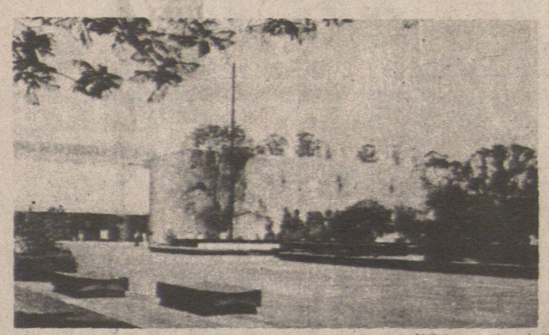

墨西哥人類學博物館的正門

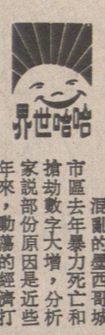

混亂的墨西哥城市區去年暴力死亡和搶劫數字大增，分析家說部份原因是近些年來，動蕩的經濟打擊這個國家。近乎每個墨西哥人看來都有段關於搶錢包、打劫或偷竊汽車的故事。

負責罪案數字高市中心區反吸毒計劃主管烏達尼維亞說：「這是個難題，數字日日上升。」有個外國僑民在最近一個星期日下午，目睹一對年輕夫婦在查普爾特佩克公園的國立人類學博物館附近散步，兩名青少年試圖搶奪一部大收音機，當中有個劫匪揮舞一支小型手槍。被劫的青年男事主拒絕交出收音機，不久他身體側面受槍傷，倒在行人路上，鮮血直冒。這個公園是家庭歡度周末假期的好去處。

墨西哥報紙近期也大量報道犯罪浪潮。有影響力的《至上報》的社論說：「聯邦區在歹徒手中。」據稱罪案增加的部份原因是經濟境近些年來不斷打擊墨西哥，一九八五年九月的大地震造成城市混亂和世界最大都市區，居住超過一千八百萬人口，但警隊細小和效率不高。

犯罪浪潮已影響旅遊區，但無迹像顯示外國人成為犯罪的特別目標。總的來說墨西哥城與世界其他大城市比較，已被認為對旅遊人士不夠安全之地。商業區信差阿爾瓦雷斯最近在巴士上被人用槍指嚇，把他帶到市東郊的貧民區，劫匪搶去阿爾瓦雷斯的手錶和戒指，他稱幸好事發前已有戒心，把錢預早藏在外衣暗袋裏。

市長阿吉雷去年秋天說，總統德拉馬德里希望加倍努力阻止犯罪。新措施已宣佈加強警察部隊和防止罪案計劃。此外，還採取措施消滅現役和退休警務人員所組織的犯罪集團，這些組織被視為墨西哥一個主要問題。

墨西哥城總檢察官辦公室發表的數字顯示，一九八六年暴力死亡數字，包括交通意外死亡增加百分之十四・一，達四千八百三十七人。在過去一年，槍傷的紀錄增加百分之十九・三為一千零九十五人，因受鈍器或其他物品襲擊至死的有一百零九十八人，上升百分之十八，四，因利器死亡增加百分之九・八，為二百八十一人。去年這城市的搶掠案為八萬八千二百八十一宗。

與紐約市比較，從去年一月至十一月誅殺和蓄意殺人案件據報有一千四百五十七宗，雖然並非根據同一基礎搜集數字，但紐約的暴力死亡數字顯然比墨西哥城為低。

分析家說，汽車盜竊案近些年來增長最迅速。官員說，雖然是不完全統計，一九八六年發生這類案件達三萬宗。總檢察長辦公室技術處處長魯伊斯在接受訪問時說，經濟問題是犯罪浪潮的一個重要因素。在一九八二年開始的經濟危機令成千上萬人失業，生活標準急劇下降，市郊的墨西哥人湧入早已有人滿之患的首都找尋工作，使到這問題惡化，一九八五年九月毀滅性的地震破壞房屋和商業，也是增加首都青少年犯罪的原因。

漫漫長夜

美國哪一個州的生育率最高？

答案是阿拉斯加州。原因？因為該地方全年都是日短夜長。

新聞內外

高雄舉行遊河婚

后闕

最近，高雄市有三十六對新人，在愛河緩緩航行的「愛之船」上舉行婚禮，引來兩岸近萬名民衆的圍觀，充滿一片熱鬧歡樂氣氛。這項別開生面的集體結婚儀式，原本決定在「市府大禮堂」舉行，但後來應新人的要求，改在愛河上兩條平底船上進行。

婚禮當天，船上鋪滿紅毯，圍上紅膠布，喜氣洋洋。上午十時許，一對對穿着結婚禮服的新人，從岸邊走到船上。這時，但見兩架遙控直升機帶着長串鞭炮升空鳴放，管弦樂隊也奏起結婚進行曲。在羣衆歡呼聲中，「愛之船」緩緩地駛向河中。而所有新人則分成四排，站在禮台前，在麗日和風下，完成了浪漫、美好的婚禮。

高雄「市長」在婚禮儀式上講話，他說，在愛河上舉行這樣盛大熱鬧的婚禮是首創的，典禮充滿詩情畫意，讚出愛的禮讚。他祝福新人永浴愛河，幸福美滿。

平底船在河上來回行駛，其間還有多艘佈置得美輪美奐的畫舫來回穿梭，彩色帆船滑掠，以及小型動力渡輪圍繞助陣，真是熱鬧非凡。主辦單位還特別邀請十多位名畫家參加這次婚禮，並在船上即地寫生，不停地捕捉這動人鏡頭。而多位穿着古裝的女學生也挽着花籃，將籃中的喜糖分給來賓。

水上婚禮舉行了一個多小時，「愛之船」在一片歡呼聲中靠岸。許多觀看的羣衆都說，這樣的婚禮熱鬧又隆重，真好！多對新人均認為，水上婚禮的確令人難忘。

亞洲積極防治愛滋病

華穎

世界衛生組織發起了一場大規模、防止愛滋病在東南亞和太平洋地區蔓延的運動，同時上述地區的政府也採取了越來越強硬的措施來對付這病致人於死地的疾病。

這個聯合國組織設在馬尼拉的地區辦事處官員稱，由於菲律賓性旅遊業蓬勃發展，每年都吸引了數以千計的男性旅客前來作性旅遊，因此，防愛滋病蔓延的運動將在菲律賓首先展開，他們將像成功地開展消滅天花那樣，認真對待這裏的愛滋病。

在菲律賓，已證實有四十二人患了愛滋病，大部份患者都是在克拉克美國空軍基地和蘇碧灣海軍基地附近的酒吧和按摩院內工作的婦女。

愛滋病已從美國或菲洲國家蔓延至亞洲和太平洋地區，所以上述各地區正在紛紛制定預防措施。例如，數以千計做外國人生意的泰國妓女開始進行愛滋病的檢驗，像菲律賓一樣，泰國每年也吸引了無數性飢渴的男性前來尋花問柳。自從一九八四年泰國發現第一宗愛滋病以來，有兩名泰國人和四名外國同性戀者死於愛滋病。目前，大約有二十六人已發現帶有愛滋病病毒。

日本即將頒佈防止愛滋病法案，禁止患愛滋病的外國人入境，日本已發現二十九名愛滋病患者，其中二十一人已死去。這項法案要求醫生要把他們治理的愛滋病者通知當局並對感染此病的來源寫出報告，此法案還將授權官員對懷疑患愛滋病者作檢驗。日本一位著名的愛滋病專家預計，在未來的十年內，日本至少有二萬至三萬人死於愛滋病。

南朝鮮在一九八八年漢城奧運會之前也將制定嚴厲的防愛滋病條例，預計，漢城奧運會將吸引數以千計的外國遊客，該條例將准許政府把患有愛滋病的外國人驅逐出境，規定那些為外國遊客服務的妓女接受愛滋病檢查。

印度已發現八十六名愛滋病患者並有五人已死去，一名患愛滋病的瑞士男士被驅逐出境，此外，印度還強制性地要外國留學生作愛滋病檢驗。新加坡、台灣和香港已發現一百六十九名帶愛滋病病毒者，並且已有五人死於愛滋病。

在巴基斯坦、阿富汗、印尼和馬來西亞都先後發現了愛滋病患者和帶毒者，各國政府都紛紛採取各種對付愛滋病的措施。

三藩市最浪漫

在美國人心中，三藩市被認為是最羅曼蒂克的，在一項調查中，二成被訪美國人表示喜歡在三藩市拍拖，百分之十二喜歡在紐約，百分之五喜歡在新奧爾良；又有百分之五喜歡在洛杉磯，百分之四說在自己住的地方。□

余景輝會計師
填報入息稅
會計，核數，稅務，商業，產業管理及諮商。
地址：雲哥華片打東街二百號二〇三室（緬街夾片打街）
辦公時間：
星期一至五上午十時至下午五時半星期六十二時至四時
電話：669-4406

BYCH
周愛權 視光博士
周慶偉
驗眼配鏡專家
精配隱形眼鏡
JACK K. CHOW O.D.
RAYMOND S. CHOW O.D.
OPTOMETRIST
TEL: 685-8231
518 MAIN ST. VAN.B.C.

註冊
明德託兒所
（特設託兒補助金）
可申請政府免費或津貼及接受本所補助。負責接送幼稚園兒童
所址 530 Heatley Ave. Van.
715 Victoria Dr Van.
報名電話：二五五-四二五一

Harry James Agencies Ltd.
Insurance and Real Estate
606 Main St., 684-1377
代理
汽車保險・房屋樓宇商業等各項燕梳
公平安當
專人指導
歡迎垂詢

'87 Camp Locations Kaiping（開平）
華裔青年、學生中國夏令營
China Summer Camp '87
for Students and Youths
of Chinese Descent

廣東省華僑、華裔青年
學生公費夏令營
地點：廣東省開平縣（廣州二天。開平十五天。公費招待）。
參加資格：華裔青年十七至廿八歲。
日期：七月一日從溫哥華出發。
活動：學習漢語、語文、歷史、地理、書法、美術、烹調、針灸、武術、音樂、舞蹈、參觀工廠、學校、農村、名勝古跡、尋根問祖等。
費用：加幣一千六百九十五元。包括來回香港機票。香港及一切費用。
附帶旅遊：夏令營閉營後前往桂林、杭州、黃山、蘇州、上海、西安、北京等地旅遊、時間十九天。費用加幣一千元。
全程三十九天。全部費用加幣二千六百九十五元（包括香港食住。來回香港機票。國內旅遊費用等）。
加拿大報名處：華安旅遊服務社
223 KEEFER STREET, VANCOUVER B.C.
電話：（六〇四）六八一。八五三一

請支持反醉酒駕駛運動
四月十三日至五月四日
W.AH
504 MA

王志
PERFECTI
7229 Ma
PHONE:
經驗
並

HongkongBank
滙豐銀行
爲你提供・房屋貸款
辦法簡單・決斷快捷
可定利率或浮動利率
歡迎非本地居民或新移民・詳情請駕臨本行貸款部接洽・
地址：華埠緬街五三〇號
電話：六八三・九六一壹

太平洋旅行社
片打東街七十一號
T.P.Y. Travel Service
71 Pender Street East
Vancouver E.B.C.
V6A 1S9
PHONE: 683-5656
Agents for Orient & Pacific Lince
歡迎光臨詢問
代理各大航空公司，船公司，火車客票，代訂各地旅館，快捷妥當・

通達
駕駛學校

京
K
3355
歷史
25
另設特
教師黎
教師楊

IATA Since 1949
黃堃俠公証人旅行社保險處
QUON H.WONG AGENCIES
128 EAST PENDER STREET VANCOUVER B.C. V6A 1T3 電話：(604) 684-2381
公證人黃立錚專辦
產業契據
授權文件
文件認證
誓詞
遺囑
NEMBER
Autoplan
本公司希望提醒閣下，凡在1987年3月滿期的車牌燕梳，請在1987年4月1號前續期，註册車主必需要有本人之簽名，其包括汽車燕梳續期、更改、取消、更換車主及新車註册。如簽名者不是車主本人，但有車主的授權書，亦可被本公司承認。
Beautiful British Columbia
RENEW HERE
NOW 87

中國遊 $3199 $2999
....不到長城非好漢.... 全程21天（雙人房）
香港②廣州②桂林①杭州②上海②蘇州②無錫①南京②北京④廣州①
出發日期：八七年4月5日、4月26日、5月31日、7月5日、8月2日、9月13日、10月11日、11月8日
三峽遊 $3399（雙人房）
全程22天
兩岸猿聲啼不住，輕舟已過萬重山
香港②廣州②石林①昆明①西安②成都②大足②重慶②三峽④武漢①廣州①
出發日期：八七年5月24日、9月6日
● 保證有專人領隊由溫哥華陪同出發沿途照料至旅遊完畢爲止。
● 全部一流酒店：香港－富豪、廣州－中國、南京－金陵、北京－香山 ● 每日包三餐膳食
● 在香港部份亦包旅遊節目 ● 出發前有晚餐聚會講解 ● 代辦手續並代申請旅遊完畢後之延期停留 ● 機票有效期爲一年，可提前出發，可延期回程。
DOUBLE YAU
環球旅行社
WANKOW TOUR & TRAVEL
258 EAST PENDER ST. VANCOUVER B.C. CANADA
溫哥華片打東街258號 電話 684-2341
6340 NO. 3 RD. RICHMOND, B.C. CANADA
列治文第三路6340號 電話 278-4401
主理 丘錫琛先生 (MR. FRED YAU)

司公食肉昌元
DOLLAR MEAT STORE LTD.
266 EAST PENDER STREET VANCOUVER B.C.
PHONE: 681-1052
七天營業
馳名琵琶鴨
掛爐鴨
本公司自置設備一流新工場
脆皮大乳鴿
特製白油腸及特
爽嫩白切鷄
瘦白油腸，鮮鴨
美味桂花腸
干腸，油王臘鷄
鮮明肉類
鮮蝦肉腸，臘梅肉，臘鴨餅。
承接金豬
探親攜帶手信
送禮自奉佳品
大特價酬賓
特製風乾鴨肝腸
特瘦白油腸
450g（大包裝）每包 $3.70
375g（細包裝）每包 $3.10
本埠各零售商同價發售
歡迎僑胞駕臨選購

世運分銷公司
OLYMPIC DISTRIBUTORS
4091 McCONNELL CRT. BURNABY, B.C.
TEL: (604) 420-8022
本號統辦唐山雜貨
鼓油醬料
時菜鮮菓
外埠訂購
快捷妥當
零沽批發
一律歡迎
Kam Yen Jan
CHINESE SAUAGE
金然棧 腊味廠
美加風行風味特佳
肉質鮮美
皮衣薄脆
材料純正
不含味精
送禮名貴
自用實惠

泰興有限公司
Tai Hing Company Ltd.
(1981)
265 EAST PENDER STREET • VANCOUVER, B.C.
V6A 1T8, CANADA
PHONE 684-1028
新到大幫
超等味精
冰霜明蝦

銀龍公司
YIN LONG CO. LTD.
535 GORE AVE. VANCOUVER B.C.
TEL: 689-7324
燒臘肉食 燃手鹵味
園口新鮮瓜菜生菓
冰凍魚蝦 中西什貨
代理台灣頂好公司
新運到：
冷凍包點 梅菜扣肉
鹵水牛什 上海雲吞
蝦餃燒賣 木須餅 毛豈
即蒸即食 老少咸宜
門市批發・無任歡迎
地址：五三五哥亞街
電話：六八九 七三二四

金利源
GIM LEE YUEN LTD.
75 E. Pender St. Van B.C. V6A 1S9
Tel. 685-9743
新辦到
青島大花生肉
上海花粉琼漿
零售批發
一律歡迎