萬應樓骨丹 廖醫各種奇難雜症奏效如神

照上便藥論指明醫各種花柳症狀及各色之功效蓋樓骨丹一味不但醫花柳一科即諸般百病用之亦妙誠恐病者不曉以致棄而不用今將各症列明以告病者不論有何等惡症皆生先服此丹三四天立能解散或不解散亦可減輕其毒有益無損必先看明此單合病者放心合用切勿驚異今將各種奇難雜症列明除花柳大症之外其餘各病服此樓骨丹並無口腫頭腫牙痛疾源流出等患亦不辛苦每日不過滑臘二三次耳但花柳毒門一科由分三種第一種由本人嫖花街娼傳染而來第二種由別人床褥廁所衣服面巾食品傳染所致第三種受之先後天謂之胎毒即是由父母傳染所致此乃又係花柳之毒無疑蓋花柳之毒症深者近於瘋疾因其有蟲出裂於肌膚故也此等毒種可遺下子孫三代俗受其累人多不明其身體之毒從何而來屢食各等煎炒肉品鵝鴨鼈蟹之類其有毒之物極不合衛生其毒日積月勝或咸腦四肢不正之氣或因五臟積毒未散血氣不和以致皆出皮膚自後百病發生又不曉用樓毒之劑是以其症越久越頑富者尚能延醫看脈將來手因之殞命者大不乏人誠可惜也蓋樓骨丹有拔元之功有逐毒之力幸勿輕視不論男女老幼或生陰陽惡毒大瘡乳癌乳岩背瘡陰疳頭瘡痰核氣核爛喉爛舌爛肉爛脚無名腫毒風濕骨痛牛中醫熱濕毒癖癩各種疼瘡大小不通一切諸症吞服此丹立見功效每日渴三四次其毒從大便而出誠起死回生之至寶丹也本醫生所醫各種奇難雜症皆以樓骨丹為閻導之良劑百醫百癒奏效如神名為換血金丹誠不誇矣凡患症者諸嘗試之方知其妙

男女老幼而且有益十歲以上精神倍加放心用之數代以來消流最廣藥行價值

孕婦孩童食先之法加減見機卒苦剛減精神倍加放心用之行之有效無毒瑕疵

常時食之可保無碍小孩有疾不致變乃是祖傳此方之妙不惜工本定價伍元

萬應花柳樓骨丹 每磚五元

此乃龍鬚百病能除百毒與別家所製不同確係世上第壹靈丹也治一切花柳骨痛派骨痛連年淫毒精虛芒果疼痛腐爛胖中臍腫濕毒腫脚通身紅紅點點各種血風症發大小便不通一切諸症各服此丹立見功效每日洩二三次其毒從大便而出誠起死回生之至寶丹也本醫生所醫各種奇難雜症皆以樓骨丹為閻導之良劑百醫百癒奏效如神名為換血金丹誠不誇矣凡患症者諸嘗試之方知其妙

男女老幼而且有益

孕婦孩童食先之法加減見機

常時食之可保無碍小孩有疾不致變乃是祖傳此方之妙不惜工本定價伍元

五林白濁 神速止痛 九

三鞭壯陽 功効大一 九

男女交合 愛情九 忍精久戰 快樂九

一掃光散 治療各種大小便不通一切諸症 九

止咳靈丹 不論虛實咳嗽痰喘 包

癖症通治 服後一次此功藥水 包

萬應風濕膏 輕松如 包

男女胖痛丹 當時止痛 用

止週身痕癢 百草藥材 包

每盒抗 每盒統 每盒兒 每磚兒 每磚抗 每磚抗 每包抗 每磚抗 每盒抗 每磚抗 每包元

Yew She Nam Co. 通訊處 金山正華

1055 STOCKTON ST.
SANFRANCISCO CALIF.

我有灵丹善医人无病度可更生幸遇灵丹救一命特来报效大脑主

萬應花柳樓骨丹 每磚五元

此乃龍鬚百病能除百毒與別家所製不同確係世上第壹靈丹也治一切花柳骨痛派骨痛連年淫毒精虛芒果疼痛腐爛胖中臍腫濕毒腫脚通身紅紅點點各種血風症發大小便不通一切諸症各服此丹立見功效每日洩二三次其毒從大便而出誠起死回生之至寶丹也本醫生所醫各種奇難雜症皆以樓骨丹為閻導之良劑百醫百癒奏效如神名為換血金丹誠不誇矣凡患症者諸嘗試之方知其妙

男女老幼而且有益

孕婦孩童食先之法加減見機

常時食之可保無碍小孩有疾不致變乃是祖傳此方之妙不惜工本定價伍元

請認招牌 防假冒

姚樹南 復回大埠

如有僑胞信札來往祈付寄大埠弟處便得收無悞

請照下列西字門牌住址通信可也

YEW SHE NAM CO. 1055 Stockton St.
San Francisco, Calif U. S. A.

醫生姚樹南花柳專科大藥房廣告同胞

丹九散極經驗火矣馳名中外膏

須防假冒

請認招牌

▲醫中盧扁 衛挺生先生

在埠懸壺載儒醫之名久矣播傳中外被其澤者口碑載道弟不容再為頌揚惟干痰火鑠筋骨痛潮熱等症先生尤擅聖手弟曾染此症幾入膏肓不可救藥幸藉先生調醫始慶甦生先生眞再生之盧扁也弟感再造之恩特誌數言以示不忘並為患病者介紹焉

一九二二年 四月 十六 台山葉榮華頌

▲裕昌隆廣告

本號開張數年之久茶米油糖珍饈備有實價貨眞不欺童叟地道药材鮮明且阜丸散膏丹精製妙手神驗久經膾炙人口各貨批從廉為首附送妥捷定無遲後諸君垂青歡迎禮厚

林翰元先生

寓內方脈

拜擅醫外科花柳各等奇難雜症

Yee Chong Lung
539 Carrall St
P. O. Box 342
Phone Sey. 5984
Vancouver, B. C.

司理 林立 滉 林普慶

東華酒樓

T. NG WAH LOW
Chop Suey And Noodles
15 ender. St. W. Phone Sey. 1748

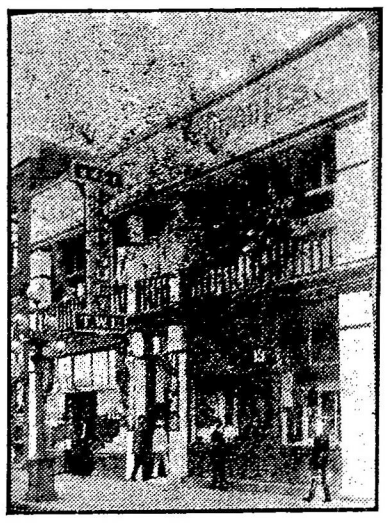

東方珍錯、華國文章、萃陶醉屈醒之名流、品評醇酒、辨滴聖濁賢之佳釀信步尋樓、本酒樓開張已久、筵肯來遊者、朱履三千、出入迓迎者、金叙十式、盛會無分日夜、賓主盡歡

南、今特加修飾、裝置新奇、登樓儘堪悅目、入座倍覺怡神、且廚師羣比易牙、嘉客均稱適口、諸君子幸垂青顧、

本酒樓主人謹啓

協和安 雲高華埠洋服店

H. W. Owne, Co.
504 Main Street
Phone Sey. 3729
Vancouver, B. C.

宜相 內外洋服 靴帽衣箱 褲皮袋 氈絲正絲 俱各齊備

司理 盤強啓

華埠房藥泰藥義雲高 G. HIGH Co.

Phone Sey. 3729 500 Main Street,
Vancouver, B. C.

接理

都緬寅快車公司
加拿太 滙兌
美國中國 快捷
上海香港 無悞
廣州

司理 盤伸啓

發售

中西良藥化粧香品留聲機器名伶唱碟剃刀鉸剪自來水筆文房用具莫不齊備專辦大幫高麗參玉桂花旗參發行兼散售

▲環球電報

通信處

Chow Lee
1717
GouernmentSt
Victoria, B.C.

醫學博士

廣東中醫學堂

學堂等畢業生李雄德內外方脈婦嬰城多利內科總理

本堂生精究醫學以扶危救急為念自設醫堂以來多名重一時及來遠求醫者屢屢治愈現在金山正華由西廣中醫學堂佳等畢業生李雄德內外方脈婦嬰城多利內科總理等症如有外埠遠難就醫者可將受病理由列明加郵費寄下即將藥方寄回照方服藥無不藥到病除

從廉批發諸尊留意光顧 定必懇切歡迎

開摯勳啓

裕德記綸

YeeLun Ark Kee & Co.
534 Fisguard St. P. O. Box 118
Victoria, B. C.

劉日初醫生自製總驗壹丹丸散發行

本堂生精究醫學以扶危救急為念自設醫堂以來多名重一時及來遠求醫者屢屢治愈現在金山正華由西廣中醫學堂佳等畢業生劉日初醫生眼科花柳婦孩痛跌打內外方脈奇難雜症尚在滑埠懸壺經有十餘載所治各症久為同胞稱讚遠近函取藥跌病早得全愈為此自製總驗壹丹丸散諸藥各藥列載名單(病緒君難來就診者可將病症列明付來無悞)

劉日初中西醫生

人蔘狗精壯陽丸每磚五元 化痰止咳鎮氣丸每磚一元 內傷吐血斷根丸每磚五元 產後遺精丸每磚銀一大元

花柳白濁無憂丸每磚一元 花柳去盡止痛散每磚二元 跌打去瘀止痛散每磚二元 療行魚口便毒丸每磚五元 久年心氣痛散每磚二元 痲身壯陽九每磚五元

黑毒瘡科膏藥每張銀一元 治腳氣腫痛藥水每磚五元 小兒痘瘡科目散每服銀二元 花柳扶元搜毒散每服銀五元 喉症外貼散每服銀二元 小腸氣痛散每服銀一大元 花柳解毒藥酒每磚銀五元 婦科白帶丸每服銀一大元

治眼中倒插拳毛散每磚五元 遠年頑癬應驗散每服銀一元 眼中痛濕怒散每服銀二元 點熱眼神效散每磚銀五毛正 痧痛內消丸每磚銀二大元 痧痛解毒丸每服銀五毛 婦科經期腹痛丸每服銀五元 丸散太多不能盡錄倘各祥里惠顧請向近地之信局或銀行買赤圈西字付來無悞(付郵郵費者自理)

劉日初謹啓

●●●始創花柳扶元搜毒散

無論之法首重扶元倘或過服寒涼攻伐時傷元陽以致濕氣濕熱侵骨髓傳染妻妾嬰孩遺患無窮此散專治遠年花柳近日花柳舊發人筋骨四肢煙寸步難移白濁血淋二便閉結氣痛氣鬱編脫肛內外痔瘡痛癢腫毒及小兒痘疹毒火攻心發狂譫語流注跌火棒傷結核便毒腫盛發熱頭痛魚口橫生一切寒濕熱毒婦人染毒小孩胎中受毒產下週身肌肉筋骨痛楚無力舉動行屢月經年纏綿百出即服本醫生此散無不應驗如快刀斬麻一劑即愈毒根盡拔永不再發此散無論男婦老幼體質強弱均可服之無不見效大有起死還生之力

●●●白濁無憂丸 每磚一元

白濁赤濁二種或由宿娼傳染或由濕熱下注毒皆在腎大凡初起可見之症先微內痒之後痛急須早醫解除則無變症之患本醫生此丸藥性平和功效極速有毒必解百病皆除治後內毒消滅精滑澄澈夜多小便尿後頻痛登厠水火並濟症狀先天不足久失攝頭暈目眩腰膝酸軟腎冷元陽不舉或舉不堅或舉而不久泄精早洩或作工過勞不論一症數症服之可以痊癒補體養氣耳目壯腦筋舒神貫長精神除百病功力純和收效甚速久服種子壯精壯陽久戰不倦

●●●天下聞名萬應膏藥 每張艮五毛

此藥膏專治花柳毒氣風濕跌打刀傷暴痛諸般腫肉瘡腫骨痛頭痛去痒拔毒化膿生肌之功能藥到病除用之其病者失即行見功

●●●補身壯陽九丸 每個艮一元

九丸者並弱而不振振而不豐豐而不修修而不實實而不勁勁而不久久而無精精而無子謂之九丸若有此症者雖朱陶之富妻妾成羣不能得魚水之歡樂亦人生之恨事也故本醫生製造此丸凡屬事不能交合無趣見色花謝久流面急服此丸立即見效

●●●死而復生 花柳症得救

凡患者前三年因染花柳重病久流白濁後服中西醫藥全無功效變成半身痿症因肢無力行動不能經有二年之久及見中西告知劉日初先生精醫內外科症對花柳症故將病症列明付出取藥後得劉日初先生付來花柳扶元搜毒散三料照法服藥數天之久白濁無痛氣全愈至今行動如常此乃先生之妙藥服藥萬應萬靈也弟故僱序敘言傳各埠患病諸君難得先生就診者將症列明付價取藥知所間津諒英屬哥倫比華開邑弟陳通拜題

●●●廢目重光 眼科名醫

凡有弟兄向在廣東做洗衣工為業常好間嫖尋花迷於酒色不幸年將四旬染花柳白濁疳疔之症即經醫治醫生開理無效更加重病又見雙目失明突起點腫遍救驚人數月之久以為必盲常此時也得僱主華人代華將病症列明付函與劉日初先生訂藥對劑付來依法食之果見白濁疳疔全愈腫目重光第感劉日初先生之德無以為報故登數言傳各埠患病諸君如有此症可將病症列明付函取藥知所間津諒

劉日初醫士 台啓

DR. LAU YIT CHO 502 GRANT AVE. San Francisco cal.

萬在金山大埠都板街五百〇二號