▲姚樹南 復同大埠
如有僑胞信札來往祈付寄
大埠弟處便得收無悞
請照下列西字門牌住址通信
可也

YEW SHE NAM CO. 1055 Stockton St.
San Francisco, Calif U. S. A.

萬應搜骨丹醫各種奇難雜症奏效如神

監上便將論指明醫者種花柳症以及食丸之功效蓋搜骨丹一味不但醫花柳一科即諸般百病用之亦妙誠恐病者不曉以致棄而不用今將各症列明以曾病者不論有何等惡症常生先服此丹三四天立能解散或不解散亦可減輕其毒有益無損必先署明此丹今病者注意食丸切勿輕篤異今將各種奇難雜症列明除花柳大症之外其餘各病服此搜骨丹並無口腫頭腫牙痛痰涎流出等患亦不致苦每日不過滑臟二三次耳但花柳毒門一科內分三種第一種由本人近花街柳巷宿娼傳染而來第二種由別人床褥厠所衣服面巾食品傳染所致第三種受之先後天謂之胎毒即是由父母傳染所致此乃又係花柳之毒無疑蓋花柳之毒症深者近於瘋痰因其有蟲出裂於肌膚故此此等毒種可遺下子孫三代亦受其累人多不明其身体之毒從何而來屢食香等煎炒肉品鷄鴨蝦蠏之類其有毒之物極不合衛生其毒日積月勝感觸四時不正之氣或因五臟積毒未散血氣不和以致發出皮膚自後百病發生又不曉用搜毒之劑是以其症越久越積富者尚能延醫貧者勢將束手因之殞命者大不乏人誠可惜也蓋搜骨丹有狀元之功有逐毒之力無勿輕視不論男女老幼或生陰陽惡毒大瘡乳瘡乳岩背癰痰癧頸癧痰核氣核爛喉爛舌爛肉爛腳無名腫毒風濕骨痛肚中鬱熱濕毒癬癩各種痔瘡大小不通一切諸症吞服此丹立見功效每日瀉三四次其毒從大便而出誠起死回生之至寶丹也本醫生所醫各種奇難雜症皆以搜骨丹為開導之良劑百醫百癒奏效如神名為換血金丹誠不誣矣凡患症者請嘗試一方知非妙

男女老幼 孕婦孩童 常時食之 可保無碍
而且有益 食丸之法 加減凡機 小孩有疾
十歲上粒 精神則加 辛苦則減 不致[illegible]
救世良舟 放心用之 此方之妙 乃是祖[illegible]
數代以來 竹之有效 親自泡製 不惜工本
清潔最屬 名震環球 無碍一料 定價伍[illegible]
誇行價值 另行商議 所用郵費 買者[illegible]

（代理處）
滿地可 亞洲公司
云哥華 金利源
云哥華 永祥源
域多利 永利源

醫生姚樹南花柳專科大藥房廣告同胞須防假冒

請認招牌膏丹丸散極經驗久矣馳名中外

- 五淋白濁（神速止痛）丸 每盒[illegible]元
- 三鞭壯陽（助力大一）丸 每盒[illegible]元
- 男女交合（愛情）丸 每盒[illegible]元（用包）
- 遺精夾戰 快樂丸 每罇[illegible]元（用包）
- 癬症通治（[illegible]） 每罇[illegible]元
- 止咳靈丹（[illegible]） 每包[illegible]元
- 一掃光散（[illegible]） 每盒[illegible]元
- 頭刺頭痛（立止刺痛）靈丹 每罇[illegible]元
- 拔毒埋口（爛腳止痕[illegible]） 每罇[illegible]元
- 萬應風濕膏（[illegible]） 每貼[illegible]元
- 男女肚痛丹（當時止痛） 每罇[illegible]元
- 止週身痕癢（[illegible]） 每包[illegible]元

金山正埠 Yew She Nam Co. 通訊處
1055 STOCKTON ST.
SANFRANCISCO CALIF.

樹木逢春猶再發
人無兩度可更生
幸遇靈丹救一命
皆[illegible]大醫生

我有靈丹曲妙
須要提防假冒人
山今無恥徒非少
製成偽藥冒吾名
搜骨靈丹惟我有
并無弟子得傳真

萬應花柳搜骨丹

每罇五元

[illegible]

男女老幼 孕婦孩童 常時食之 可保無碍
而且有益 食丸之法 加減凡機 小孩有疾
十歲上粒 精神則加 辛苦則減 不致[illegible]
救世靈丹 放心用之 此方之妙 乃是祖傳
數代以來 行之有效 親自泡製 不惜工本
消清最屬 名震環球 無碍一料 定價伍元
誇行價值 另行商議 所用郵費 買者自理

雲高華埠

▲裕昌隆 廣告

本號開張
數年之久
茶米油糖
珍饈備有
實價貨真
不欺童叟
地道葯材
鮮明且阜
丸散膏丹
精製妙手
神驗久經
膾炙人口
各貨批價
從廉為首
附送妥捷
定無遲後
諸君垂青
歡迎禮厚

林翰元先生
寓內方脈
▲兼擅醫外科花柳各等奇難雜症

Yee Chong Lung
539 Carrall St
P. O. Box 842
Phone Sey. 5984
Vancouver, B. C.

司理 林立湖 林普慶

東華酒樓

TONG WAH LOW
Chop Suey And Noodles
15 Pender St. W. Phone Sey. 1748

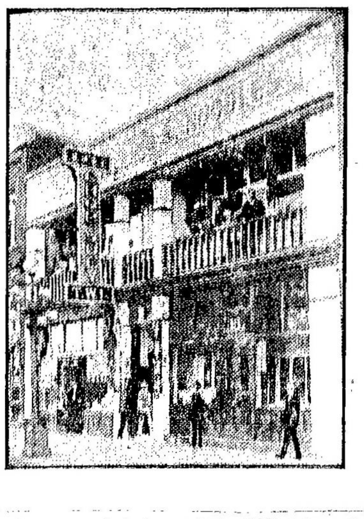

東方珍錯：華國文章：萃陶醉屈醒之名流：品評醇酒：辨別聖濁賢之佳釀：信步舒樓：本酒樓開張已久：筵肯來遊者：朱履三千：出入歡迎者：金釵十二：盛會無分日夜：實于斯東南：今特加修飾：裝置新奇：登樓儲堪悅目：入座倍覺怡神：且廚師美比易牙：嘉客鈞稱適口：諸君子幸垂青焉：

本酒樓主人謹啓

雲高華埠

協和安洋服店

H. W. Owne, Co.
504 Main Street,
Phone Sey. 3729
Vancouver, B. C.

（相宜）

內外洋服
靴帽襪氈
衣箱皮袋
絲疋絲巾
俱各齊備

司理 盤强啓

雲高華埠

義泰藥房

G. HIGH Co.
Phone Sev. 3729 500 Main Street,
Vancouver, B. C.

（發售）

中西良葯化粧香品留聲機器名伶唱碟剃刀鉸剪自來水筆文房用具莫不齊備專辦大帮高麗參玉桂花旗參發行雜散售

（接理）

▲環球電報

快捷 匯兌 無悞

都爹賓快
車公司
加拿大
美國中國
上海香港
廣州

司理 盤仲啓

通信處

Chow Lee
1717
GouernmentSt
Victoria, B. C.

兩廣中醫學堂
優等畢業生李[illegible]內外方脈寓域多利[illegible]

[illegible]

裕綸德記

YeeLun Ark Kee & Co.
534 Fisguard St. P. O. Box 118
Victoria, B. C.

本店具大資本辦來精良
貨品中國土貨俱全價錢
從廉批發諸尊留意光顧
定必懇切歡迎

關幹勳啓

劉日初醫生自製經驗膏丹丸散發行

劉日初中西醫生

[illegible]

始創花柳扶元固本散

每料價五元

[illegible]

白濁無憂丸

每罇價一元

[illegible]

腎虧壯陽種子丸

每兩價一元 每罇價五毫

[illegible]

天下聞名萬應膏藥

每張價五毫

[illegible]

補身壯陽九轉丸

每個價一元

[illegible]

敬告同胞

[illegible]

傳單快看絕大神力

[illegible]

死而復生

花柳症丹散

[illegible]

廢目重光

眼科名醫

[illegible]

Dr. LAU YIT CHO 502 GRANT AVE. San Francisco CAL.
寓在金山大埠都板街五百〇二號