熱帶森林每分鐘消失一百畝
有一百萬種動植物 會在本世紀內絕種
有些尚未被人類發現已經滅絕

（倫敦法新社電）一個自然資源保護論者星期五警告說，在本世紀結束之前，世界上將有一百萬種植物和昆虫絕種，其中很多種類，尚未被人類發現，已告滅亡。

動植物保護學會秘書波頓，在英格蘭北部約克對該英國協會年會說，野生學機構要購買土地來協助防止這種集體滅絕。

他說，目前在熱帶森林生存的動植物，種類有二百萬到五百萬之間，但因爲林木以每分鐘一百畝的比率消失，其中一百萬會被滅絕。

波頓說：「很多類甚至在被人類羅列紀錄之前，已經滅種，因此，過份強調列出的種類及保護這些種類，是值得商議的，因爲保護自然資源的徹底問題，還未談到。」

現時，用在保護已絕種的動物，如渡渡鳥（產於毛里求斯、現已絕種）的金錢，實屬浪費。波頓說：「籌得的基金，大部份仍花在保護遠古動物的遺類上，如美洲鶴，加州禿鷹，大象，犀牛，野馬及大熊貓。」

中級拳王李安納 幾將對手打下台

【合衆社美國拉斯維加斯電】在一場歷時一個鐘頭又四十五分鐘的十四個回合拳賽中，雷李安納擊倒對手湯馬斯喧斯，奪取了「世界拳擊協會」次中量級拳王榮銜，加上他早已贏得之「世界拳擊委員會」的同一銜頭，可謂威震拳壇。

賽後筋疲力盡的李安納，戴起黑眼鏡遮掩被擊至浮腫的左眼，他說：在比賽中由頭到尾他都懼怕喧斯。

李安納在第六和第七回合曾攻到喧斯應接不暇，其後在中間幾個回合反擊，表現好轉。但在第十三回合，喧斯頭部中了一記右劈拳，李安納乘機連攻十幾拳，將喧斯迫出圍繩之外幾乎跌下擂台。

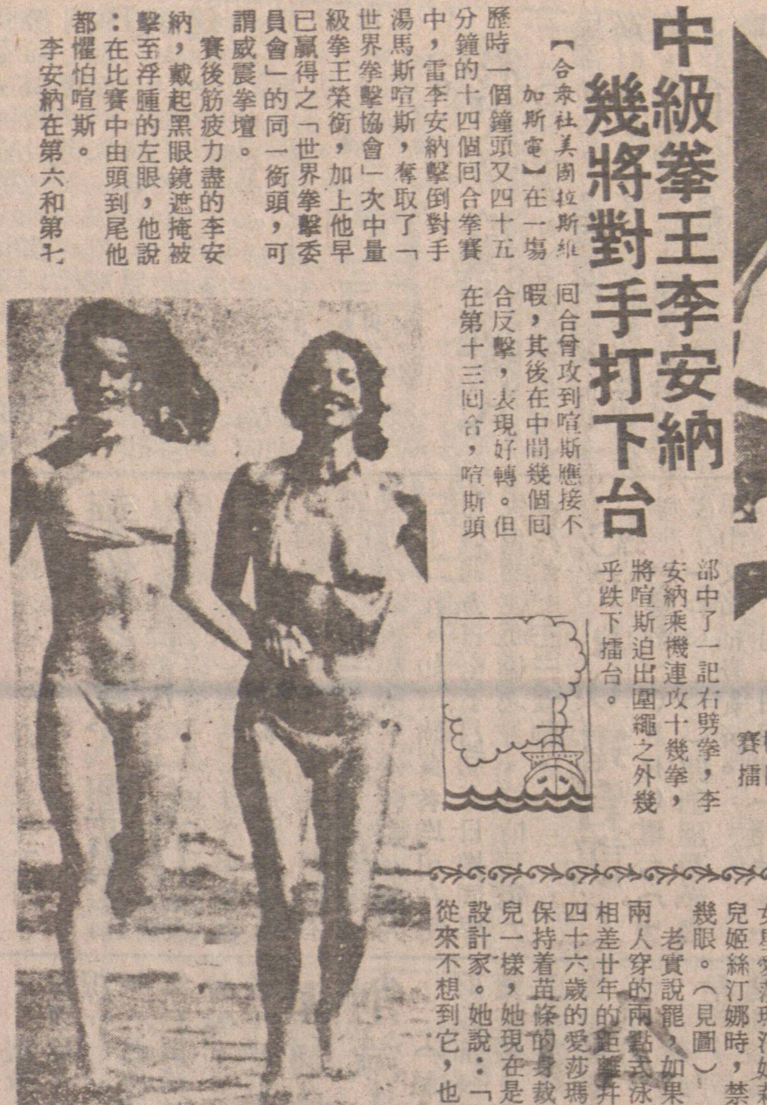

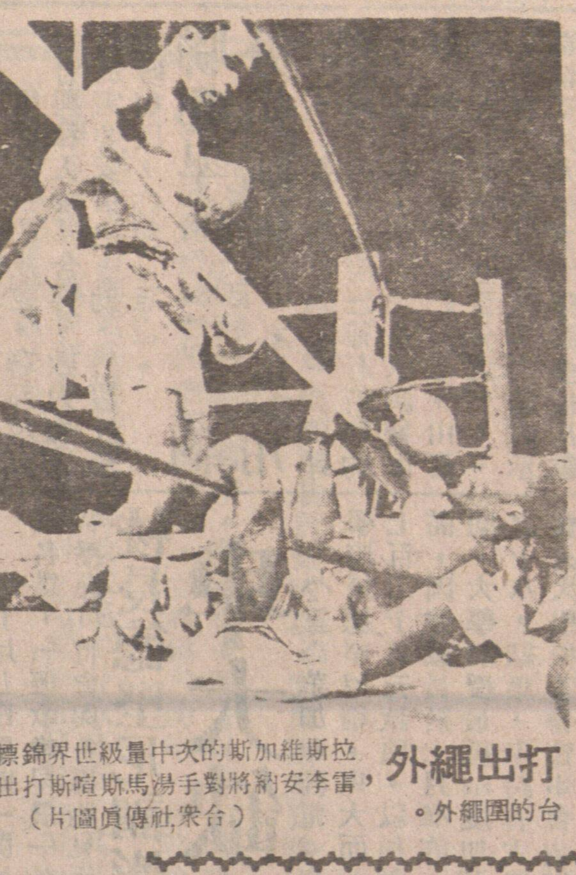

打出繩外

拉斯維加斯的次中量級世界錦標賽，雷李安納將對手湯馬斯喧斯打出擂台的圍繩外。（台衆社傳眞圖片）

神犬阿占後無來者 精通語言能知未來

世上有這麼的一個人，他可以預知未來，了解五種語言，包括速記字母，而且，拒絕拍片，片酬是五十萬美元的。如果他眞是一個人，也沒有什麼出奇之處，而這個「他」，竟是一頭狗，牠名叫阿占，歷史上有名的神犬，生於一九二五年三月十日，死於三七年三月十八日。六十五歲的法古遜，一直搜集阿占的資料，已寫成一本書，他認爲這頭神犬，今後也很難再會出現。

阿占的主人是雅斯杜，他訓練阿占，幾乎像人一樣，有一次當衆表演，指明要揸一三二八七五車牌的汽車，牠果然做得到；還有，用法文叫牠向途人找出一本聖經，牠很快咬住一個神甫不放。

雅斯杜後來對人坦白，有一次他打獵，阿占突然出現，蹲在他脚邊不走，很快便發覺阿占有驚人的辨別能力，不同的樹，牠一一分辨到。

當年密蘇里大學一班教授企圖考驗阿占，結論是阿占所幹的全是眞功夫，名不虛傳。派拉蒙公司替他拍過短片，但當提出六十六萬元的片酬，拍一部故事片時，雅斯杜婉拒了，他說：「阿占不高興。」阿占每次預測賽馬，貼士甚準，尤其每年的打吡大賽，一九三六年阿占預測足球大賽的結果，全中，該年羅斯福當選總統，阿占都預先貼中了。

一知集

▲在較深的水域（五百至一千五百呎），藍色和綠色光線不能到達，魚類通常是銀色和灰色。更深的水域，光線完全不能到達，魚類是黑色、紫色或者褐色。

▲據目前的估計，約有一千九百八十億噸含有錳、鈷、銅、鎳的像石頭一般的岩球，散布於一千四百萬方哩的海底。

▲在本世紀初葉，刷牙者對於牙粉已感滿意，牙梘和牙膏要到第一次世界大戰前才流行，如今，幾乎是牙膏的天下了。

▲陸地下面的地殼厚二十多哩，但在海床下面地殼的厚度，平均不及七哩。

老牌女星駐顏有術 看不出比女兒年長

【倫敦航訊】凝視女人當然是無禮的，但是當你面對曾拍六十部電影的老牌女星愛莎瑪汀妮莉與她的女兒姬絲汀娜時，禁不住多看幾眼。（見圖）

老實說罷，如果從她母女兩人穿的兩截式泳衣看去，相差廿年的距離幷不存在。四十六歲的愛莎瑪汀妮莉仍保持着苗條的身裁與她的女兒一樣，她現在是一個時裝設計家。她說：「年齡？我從來不想到它，也不想到年齡增長，我每一分鐘都忙不開，我每週工作七天，每天工作十二小時，我享受工作的快樂，感覺更年青。」她與女兒穿的泳衣，是由她設計的，愛莎在加入影界之前，是模特兒及曾學習時裝設計的。

咖啡不能解酒

喝醉了酒的人，常以爲再飲黑咖啡可以解酒，但是經過了英國賀爾大學的試驗，是得到完全相反的效果。

賀爾大學用八個試驗者做實驗，顯示這些人在喝了酒之後，再飲咖啡，會使他們更爲胡塗。這個試驗是由該大學的心理學家羅威醫生進行的，及證明女人對酒精產生的影響力，比男人超出一倍，她們更不可在酒後飲咖啡及開汽車。

花旗麵廠
Northwest Food Products Limited
355 Powell St., Vancouver, B.C. Phone 684-9820
幸運餅仔　新鮮蛋麵　鮮春捲皮　鮮雲呑皮　蒸氣鮮麵　蒸氣炸麵　花旗炸麵　雲呑乾麵　花旗乾麵　五磅十扎
零沽批發　歡迎索辦

名園大酒家
琵琶歌后 楊柳青小姐　周玲小姐　紫凌小姐
每晚九時半開始，歌聲樂聲不停演唱，絕不冷場。
電話六八三一四七二二
夜總會
名廚主理　大小宴會　七天營業　豐儉隨意　每晚演唱　陣容雄厚

陶陶酒家
102 E. Pender Street
Vancouver, B.C.
PHONE: 681-1030
陶陶酒家　食譜精研　大議小酌　悉從尊便

HO INN CHOP SUEY
79 East Pender Street
Vancouver, B.C.
684-3743　684-4822
大議小酌　豐儉隨意　僑胞光顧　無任歡迎

裝修工程
周先生
電話：253-9651
321-4750
承建新屋　房屋改建　土庫間格　露台車房　水電安裝　內外油漆

漢宮大酒樓
檀香山　溫哥華
KINGSLAND CHINESE RESTAURANT
987 Granville Street.
Vancouver, B.C. Tel: (604)687-6675
華麗禮堂　筵開八十
喜慶宴會　最佳場所
百粵名菜　遠近馳名
貴賓廳房　情調高雅
名師主理　星期美點
專門選購　生猛海鮮
晚飯小宴　服務週到
七天營業（例假休息）

金滿樓酒家
Golden Capital Restaurant
地址：2168 MARINE DRIVE WEST VANCOUVER
（西溫哥華近廿一街娛樂中心對面）
訂座電話：926-6037或926-6038
著名煲仔菜各種鐵板燒
與衆不同
精製名菜　品質超著　服務週到　豐儉隨意　交通方便
一流廚師　選料上乘　情調高雅　各式宴會　地庫泊車
一年四季日日恭候光臨
營業時間：下午四時至十一時
（七天營業）

利口福飯店
Delightful Food Restaurant
片打街東二百七十七號　電話：六八四·一九一六
營業時間：每日上午十一時至下午九時
逢星期二休息
服務週到　名廚烹飪　正宗粵菜　用料最靚　小宴晚飯　豐儉隨意　馳名燒烤　歡迎外賣

廣東餐館
KWANG TUNG RESTURANT
粥粉麵飯　精美粵菜　糍飽糕點　掛爐燒烤　名廚主理　歡迎外賣
地址：片打東街一百三十七號電話：682-1514
137 E. PENDER ST. Vancouver B.C.
經已開張營業

B.C. ROYAL CAFE
PHONE: 681-3953
119 East Pender St.　Vancouver B.C.
四時有不謝之花
五節有長春之草
食在秘書賓路
住在大溫哥華
天上人間
雲埠秘書賓路 蔡根遂 根璇 立正

金馬餅店茶餐廳
溫哥華華埠緬街四一六號
Golden Horse Bakery & Restaurant Ltd.
416 Main St. Vancouver B. C.
V6A 2T4 Canada Phone 683-7262
經已開張營業，時間由上午八時至下午七時。各式麵飽西餅，中西結婚禮餅，精美生日蛋糕。抵食經濟早午餐，香港式會意粉，各種香滑雪糕，各種冷熱飲品，歡迎定購餅劵。

國信公司
TRANS-NATION EMPORIUM LTD.
39 East Pender St. Vancouver, B.C.
電話：682-2244
新到大帮
梅林枇杷果
四安雲南普洱茶
南洋五磅波羅角
良友十五安清燉雪耳
台灣五磅罐頭半開竹筍
台灣五磅罐頭竹筍粒
台灣五磅罐頭蓮藕成個
台灣五磅罐頭馬蹄粒
台灣十二安罐頭蕉
自浸藥材海狗鞭酒
▲零沽批發·無任歡迎▼