叙利亞首都大馬士革

叙利亞首都大馬士革，位於叙利亞南部美麗、富饒的平原中央。在一片荒蕪、乾燥的沙漠地帶裏，這裏却出現了一片綠洲，錯綜複雜的渠道，像蜘蛛網似地，織成一幅美麗的圖畫。這是叙利亞農民世世代代辛勤勞動的傑作，大馬士革屹立在這綠洲的中心。

古城的傳說：「人間天堂」

大馬士革是一座古老的城市，沒有人知道它的確實年代。據歷史學家說，這座古城在三千多年以前就已出現。過去大馬士革曾是地中海與東方之間商業要道上的重鎮。從這裏可以到巴格達、波斯（即伊朗）和中亞細亞，向南可到聖地麥加和麥地那。

叙利亞人民無限熱愛這座古城。許多年來，在人民中間流傳着許多歌頌、讚美它的傳說。據說創立伊斯蘭教（回教）的穆罕默德，有一次準備到大馬士革來，但是當他走到歪松山——黎巴嫩山的支脈——頂上，看到這個城市如此美麗的景色時，忽然停住了。他凝望了很久以後，就轉過身來向原路走回去。他嘆息地說：「我不敢進去。人們只能進天堂一次，如果我進了這地上的天堂大馬士革，以後再不能進天堂了。」

又據說，在公元七世紀初，阿拉伯帝國佩着弓箭、騎着快馬的軍隊，從多半是貧瘠的高原和荒涼的沙漠的阿拉伯半島出征叙利亞，當他們進入大馬士革，看到它的景色時，一個個都驚訝地高呼：「亞爾——法哈！」（「亞爾——法哈！」，阿拉伯語，即美麗和富饒的天堂），所以直到現在，人們還把大馬士革稱為「亞爾——法哈」。

大馬士革雖然是一座歷史悠久的城市，但作為叙利亞的首都，却是不久以前的事。

大馬士革，城市並不大，人口八十三萬。一條不很寬濶、但非常清潔的巴拉達河，彎彎曲曲地穿市而過。由於這裏夏秋雨季很少下雨，居民就靠河水灌溉農田和果園以及飲用。大馬士革四郊是廣濶肥沃的平原，盛產玉米、高粱和小米，有許多暗綠色的果園和白楊樹林，淺綠色的菜園和草地，淡黃色的平頂的農舍散布其間，成羣的牛羊在近傍吃草。

「天方夜譚」的古趣猶存

河西是叙利亞獨立後發展起來的新城，有很多新式的建築物和整齊的街道，河東是具有濃厚的阿拉伯民族色彩的舊城。走進內城，令人想起了「天方夜譚」中描寫的阿拉伯人民淳樸的風趣的生活。城裏舖着光滑的石板的街道，非常狹小和擁擠，街道兩旁，有許多堆滿百貨的老店舖。在櫃台後面，坐着頭戴黑色的圓頂紅帽、身穿鑲有花邊的寬大衣服的老頭子，悠閑地抽着水烟壺。這種水烟壺也很有趣，它有一個用很細的線編織起來的套子，管子大約有一公尺這麼多。城裏還有許多淡黃色牆壁的、矮小的、有着鏤花的、拱形大門的舊式住宅。街道上擺着許多發出誘人香味的烤栗子、烤牛羊肉和各種各樣的小攤檔。穿着寬大的黑色衣服，蒙着黑色面紗的婦女，頂着瓦罐，到街角上，在石頭砌成的像神龕一樣的自來水龍頭上取水。牽着驢有番茄和嫩綠的菜蔬的小驢子的農民，在街上販賣蔬菜，大聲地同顧客講價錢。身上揹着裝有檸檬水、冰喫啡和其它飲料的白銅大壺的小販，叫嚷着：快來喝清涼飲料。人們在這裏可以買到著名的阿拉伯地氈和叙利亞各種精美的手工藝品，如首飾、珠寶、用具殼鑲嵌着各種圖案的小木匣子，白銅用具以及土特產等等。

大馬士革博物館

在大馬士革，特別是舊城，保存有歷史上各個時期的古跡。著名的大馬士革博物館，在清澈的巴拉達河畔。這個博物館是按照已經坍毀的大食帝國（阿拉伯帝國）奧瑪雅王朝「哈里法」（即伊斯蘭教國家的首領）馬立克在大馬士革附近修建的一個行宮的式樣蓋的，並且利用了這個行宮的舊材料建成的。它的形式十分莊嚴和美麗。博物館是用大石塊砌起的、淡黃色的正方形建築，正門左右和四個角上，築有圓形的碉堡。每個碉堡上刻有很精緻的花紋。館內陳列着歷代的文物，包括公元前兩千多年前居住叙利亞的亞孟人、迦南人、腓尼基人等，以及從公元前二千年到公元後六百年間先後征服過叙利亞的亞述人、埃及人、波斯人、希臘人和羅馬人的各種文物。

陳列品中最令人注意的是按原樣建造的公元前二百多年的一所廟宇和公元前一百多年的一個皇帝陵墓。廟宇是在叙利亞東北的幼發拉底河附近發現的，

叙利亞首都大馬士革的景色

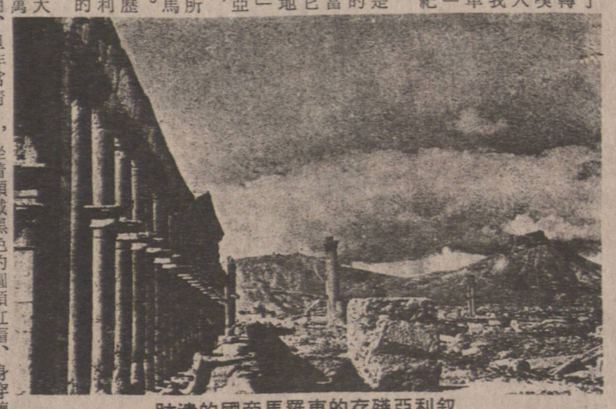
叙利亞的國帝馬羅東的存殘亞跡遺

奧瑪雅清寺眞的場方

療養院十三座樓房中的一座。

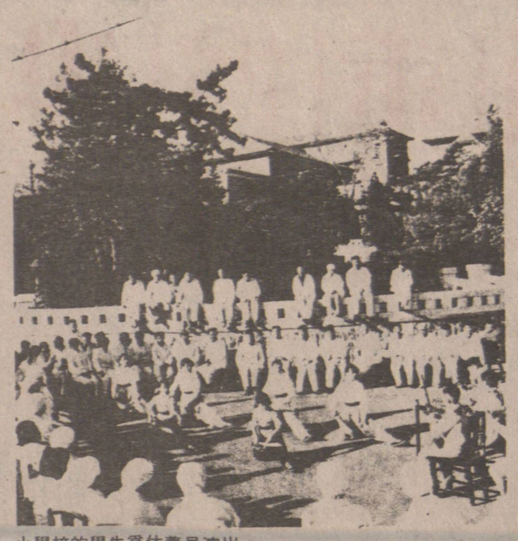
小學校的學生爲休養員演出。

各地風光

休養員在海邊釣魚。

工人療養院

位於中國東北海濱勝地旅大市的老虎灘療養院，是爲患有慢性病的海港、機車、化工、冶煉、輕工等行業的工人設立的。療養院建在山上，從這裡可以俯瞰渤海。

這所療養院是旅大市舉辦的。十三座樓房，建築面積共八千五百平方米。這裡瀕臨海灘，松槐成林，綠草如茵，花壇絢麗，宛如一座幽靜的大花園。

過去二十多年來，這裡已接待了兩萬多名工人。他們經過幾個月的療養，恢復了健康，重新走上工作崗位。

療養院設有三百張床位。像中國其他療養院一樣，在這裡療養的工人住院和醫療都是免費的，療養期間工資照領。富於營養的伙食，由國家補貼，休養員只交納少量的伙食費。

療養院設有完備的診療室，可以對病人進行蜡療、光療、電療、水療等多種治療。

司公利庚
GANGLEY TRADING LTD
Import-Export Wholesale-Distributors
777 BEATTY ST. VANCOUVER, B.C.
Phones—687-2651—687-2652
專營國產商品
大量進口批發
全加總代理：
中國冰霜大明蝦
梅林牌罐頭磨菇
象山牌罐青刀豆

Gary Tse Realty Ltd.
#8-426 Main St. Van.
謝大鈞 Gary Tse
電話：278-2994
270-1971
或 683-4618
(一)柏文一組五年新在五街東近菲莎保養好三萬二千五。
(二)四七九號五十四街近緬覘士德古兩睡房王庫有廳房
(三)貳二八號六十四街近緬地大四二乘一二二兩睡房士德古土庫有廳房開價六萬餘
(四)2090 Turner近域多利覘士德古兩睡房另土庫有廳房可出租開價四萬九千九
(五)華埠片打四十五萬可領津貼東街五十九組柏文好入息取價
Langley埠心年做十二萬元六天營業座位八十有酒牌開價五萬九千五
喜士定東街旺餐館座位七十八有酒牌設備好七萬九千元
賺錢餐館出售
本公司以高價購買舊屋及建築地盆現金立即交易

何桐攝影院
Ho Tung Studio
19 E. Pender St., Van, B.C
681-5848 879-5506
新型彩色黑房
放大八折優待
結婚喜照 奉送大相
特價九折 菲林冲晒
影相射印每張25仙
護照快相即影即有
平靚又快歡迎惠顧
一日起貨

新邊麵飽
新鮮
味美

華埠 雲高 元豐有限公司
YUEN FONG CO. LTD.
683-6858 683-6859
242 East Pender St., Vancouver 4, B.C.
合時
中西瓜菜種子
菜秧花秧
天天有應市

長城公司
GREAT WALL CO.
289 E. Hastings Street
Van. B.C. Tel. 669-0833
最近新貨
紅棗 糖心皮旦
皮旦 川貝檸檬李
生粉 天津小紅豆
羅漢果 豆鼓鯪魚
白雲麵 鮮炸鯪魚
葛粉條 清水苦瓜
生抽王 楊江蔴豉
老抽王 草菰老抽
梅汁醬 菊花晶
零售批發 無任歡迎

高級駕駛學校
4677 Main St. Advance Driving School
全程 $125
專人輔導英語筆試班 $20
吳先生 日 872-8717
夜 873-6091
◀假期照常服務▶

文華花店
Mandarin Florist
154 East Pender St., (China Town)
Vancouver 4. B. C.
Tel: 687-9605
本店常備 四季鮮花 盆栽樹木 新型設計 結婚花球 花籃衿花 花圈花牌 橋廳光顧 無任歡迎
1750 Venables St. Van. B.C.

唐笙美術廣告公司
大字招牌，舖面廣告。塑膠燈箱，招牌翻新。車身告白，地面廣告。雙喜壽字，室內燈箱。菜牌、餐紙印刷設計。餐室、酒樓壁畫設計。
電話：253-2519

裕興建築有限公司
免費估價
水喉電器
內外油漆
露台車房
土庫間格
舊屋翻新
承建新屋
1252 E. 13th Ave.
Vancouver, B.C. V5T 2M2
Tel: 879-9089 • 876-1860

利口福飯店
Delightful Food Restaurant
277 E. PENDER ST. VAN., TEL. 684-1916
營業時間：每日上午十一時至凌晨一時
◀逢星期二休息▶
香港風味
名廚烹飪
正宗粵菜
粥粉麵飯
用料最靚
宴會小酌
豐儉隨意
服務週到
精美燒烤
歡迎外賣
冷氣開放

Seymour Collision Ltd.
1340 Seymour St.,
Vancouver., B.C.
V6B 3P3
Tel:682-1804
斯毛修理汽車
凡有撞汽車意外發生，緊記登下對方姓名汽車牌號數，發生地點，本廠願爲閣下辦理各種修車手續，爲着便利僑胞起見，延長時間由七時半至六時半爲衆服務。
經理人：林蔭棠，馮紹祈啓

黃堃俠公證人旅行社
Quon H. Wong Agencies
130 Penden St. East Van. B. C.
Phone 684-0938 或 684-2839
香港各埠特價機票
即定即發
包保滿意
卅年經驗
世界航空協會省府市府註册

中國糧油有限公司
239 E. HASTINGS ST. VANCOUVER, B.C. 電話：687-4204
春季大減價十天 美國上等靚絲苗特平 $9.50/xx
百分百純正粟米油 $.4.99/xx
金牌即食麵卅包庄 $4.50/xx

驗眼專家
李興捷 安省滑鐵盧大學視光系博士
辦事處：喜士定東街二百五十三號
Anthony Lee, O. D. 253 E. Hastings St.
電話：687-1018
辦公時間：星期一至星期六
上午九時至下午五時半

日昌豆腐廠
YET CHONG CO.
溫哥華跑路街三四八號
電話：六八一•二七一二
歡迎惠顧
日昌豆腐
所用等材
上正黃
純器石
機製
營養佳美
質滑可口
香味造

風琴平賣
PIANO & ORGAN SALE
購以下風琴八折計算
Heintzman * Shinghai
Mason * Risch
Eminent * Solina
Hammond * Wurlitzer
JOHANNES PIANO & ORGAN
6340 No. 3 Rd., Richmond · 278-3788
3190 Cambie at 16th, Van.· 873-1808

李偉運輸公司
專運送兼辦理香港移民出入口行包裹，并家具什物搬運，有大棧房代客存貯。
晚間電話：二五四－三〇六二