▼○▲姚樹南 復回大埠

如有倫胞信札來往祈付寄大埠弟處便得收無悞

請照下列西字門牌住址通信可也

YEW SHE NAM CO. 1055 Stockton St.
San Francisco, Calif U. S. A.

萬應搜骨丹 廢醫各種奇難雜症奏效如神

此丹專治指明各種花柳病及食丸之函數盖搜骨丹一味不但醫花柳一科即諸搜骨痛用之尤妙誠殘病者不曉以藥而不問全指各症列明以告病者不論有何苦難症候先服此丹三四天立能解散或不解散亦可減輕其毒有益無損必先著明此單全病者往西食丸切勿驚異今將各種奇難雜症列明除花柳大症之外其餘各病服此搜骨丹並無口腫頭腫牙痛疾源流由等患亦不辛苦每日不過滑臟二三次耳但花柳毒門一科內分三種第一種由本人嫖花街柳巷宿娼傳染而來第二種由別人床榻廁所衣服面巾食品傳染所致第三種受之先後天謂之胎毒即是由父母傳染所致此乃又係花柳之毒無疑盖花柳之毒症深者近於瘋疾因其有蟲出聚於肌膚故也此等毒症可遺下子孫三代亦受其累人多不明其身體之毒從何而來屢食各等蝦炒肉品鵝鴨蝦蟹之類其有毒之物極不合衛生其毒日積月滯或成腐臭時不正之氣或因五臟積毒未散血氣不和以致發出皮膚自後百病發生又不曉用搜毒之劑是以其症越久越積富者尚能延醫翻看勞將來手因之殞命者更不乏人誠可惜也盖搜骨丹有扶元之功有通毒之力幸勿輕視不論男女老幼或生陰陽惡毒大瘡乳癰乳岩背癰陰疽蝕瘡疾核氣核爛喉爛舌爛肉爛脚無名腫毒風湿骨痛肚中鬱熱濕毒癰癤各種痔瘡大小不通一切諸症春服此丹立見功效每日隔三四次其毒從大便而出誠起死回生之至寶丹也本醫生所醫各種奇難雜症皆以搜骨丹為開導之良劑百醫百癒奏效如神名為換血金丹誠不謬矣凡患症者請嘗試之才知其妙

男女老幼 孕婦孩童 常時食之 可保無碍
而且有益 食丸之法 加減見機 小孩有病
十歲以上 精神則加 小孩有病 不能吞服
故世是每 故必用之 卒苦則減 此才之妙
數代以來 行之有效 乃是神
消流最廣 名震環球 不惜人工 親自泡製
發行價值 另行商議 無論一科 定價
所用藥料 買者不多

代理 滿地可 亞洲公司
云哥華 金利源
云哥華 永祥源
(處) 域多利 永利源

醫生姚樹南花柳專科大藥房廣告

胞同

須防假冒

請認招牌

Yew She Nam Co. 通號處
1055 STOCKTON ST.
SAN FRANCISCO CALIF.

我有靈丹藥酒專能醫人無病原可延壽年遇異毒時敗一命未兼頑大醫生

搜骨丹 每瓶五元

萬應花柳搜骨丹 每瓶五元

此丹能醫百病能除百毒與別家所製不同專治梅毒大小便不通一切諸症春服此丹立見功效每日隔三四次其毒從大便而出誠起死回生之至寶丹也本醫生所醫各種奇難雜症皆以搜骨丹為開導之良劑百醫百癒奏效如神名為換血金丹誠不謬矣凡患症者請嘗試之才知其妙

五淋白濁 神速止痛 每盒銀元
三鞭壯陽 功効大一 每盒銀元
男女交合 愛情光 每盒銀元
思精失戰 快樂光 每盒銀元
癖症通治 根除一次 收功無疑
止咳靈丹 不論產婦 每瓶銀元
一揮光散 每包銀元
頭刺頭痛 止痛靈丹 每瓶銀元
拔毒理口 開胸止痛 每瓶銀元
萬應風濕膏 經絡 每貼銀元
男女腎痛丹 補腎止痛 每瓶銀元
止遺身痛 補腎 每包銀元

醫中虜扁

▲醫中虜扁 衛挺生 先生 在肇埠縣虛數載儒醫之名久矣播傳中外被其澤者口碑載道幸不容再贅蓋揚惟十痿水鑠筋骨痛潮熱等症先生尤擅拳手弟子染此症能人膏肓不可救藥幸賴先生調轉始廢甦牛先生價再生之虜扁也弟感再造之恩特誌數言以示不忘並為患病者介紹焉

一九二一年四月十六 台山葉榮華頌

裕昌隆廣告

本號開張數年之久茶米油糖珍饈備有實價貨真不欺童叟地道約材鮮明且早且散膏丹精製妙手神驗久經膾炙人口各貨批發從廉為首附送妥捷定無迎後諸君乘吉歡迎禮厚

林翰元先生 寓內方脈

▲月檀醫外科花柳各等奇難雜症

Yee Long Lung
539 Carrall St.
Phone Sey 3428
Phone Sey 5384
Vancouver, B. C.

司理 林立 林普慶

東華酒樓

TONG WAH LOW
Chop Suey And Noodles
15 ender St. W. Phone Sey. 1748

東方珍錯、華國文章、萃陶醉昆醒之名流、品評醇酒、辨高聲濁暫之佳釀、信步登樓、本酒樓開張已久、歡肯來遊、朱履三千、出入盈門、金釵千式、盛會無分日夜、賓朋東南、今特加修飾、裝置新奇、登樓儘堪悅目、入座倍覺怡神、日厨師擅比易牙、嘉客均稱適口、君子幸垂青焉、

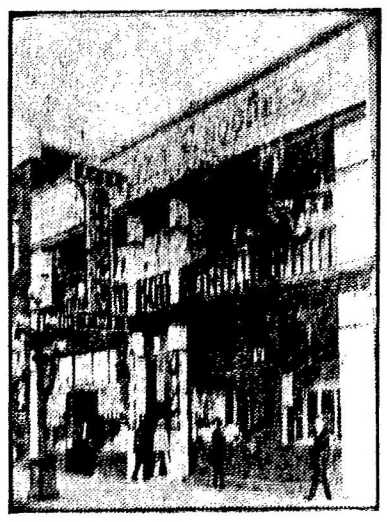

本酒樓主人謹啓

和安協

華埠 雲高 洋服店

H. W. Owne, Co.
504 Main Street,
Phone Sey. 3729
Vancouver, B. C.

(宣相)
內靴衣箱皮袋巾
外帽褲絲絲正
洋服氈各
俱齊備

司理 盤強啓

雲高義泰藥房

華埠

G. HIGH Co.
Phone Sev. 3729 500 Main Street,
Vancouver, B. C.

(發售)
中西良藥化粧香品留聲機器名伶唱碟剃刀鉸剪自來水筆文房用具莫不齊備專辦上都高麗參五桂花旗參發行兼散售

(接理)
都繡寅快車公司
加拿大 滙兌 捷
美國中國 無悞
上海香港
廣州

▲環球電報

陳信地

Chow Lee
1717
Gouernment St
Victoria, B.C.

兩廣中醫學堂優等畢業生李錦輝內外方脈喜喉多利治妥糖尿

裕德記 綸

YeeLun Ark Kee & Co.
534 Fisguard St. P. O. Box 1514
Victoria, B. C.

本號信箱改為 1514

後函件照此號數賜寄

悞 新到大都唐山糖

萱占米麥質靚價格平

油糖雜貨一概俱全如

賜顧批價極平

裕綸號開幕啓

劉百初醫生自製麻疹香丹丸敬告

●●●始創化佛快元膏藥敬 每料長五元

●●●百濁驅丸 每瓶長一元

●●●腎虛壯陽種子丸 每瓶長一元 每瓶長五元

●●●傳單快看純大神刀

●●●天下聞名萬應膏藥 每張長五毛

●●●補身壯陽九醜丸 每瓶長一元

●●●敬告同胞

●●●傳單快看純大神刀

●●●死而復生 花佛症特效

●●●廢日重光 喉科名醫

LAU YIT CHO 562 GAIT AVE. Saskatoon Sk.