港台大量增加電視製作
暑假推出十六個新節目

特稿

本年度暑假結束後，香港電台之電視節目製作量將創下每週高達播映八小時的紀錄。

該台台長張敏儀昨午在一項記者招待會上指出，即將推出的廿四個節目中，其中最少有十六個是新製作節目。

目前香港電台電視部共分爲四個部份，計爲教育電視部、戲劇及一般節目部、中文公共事務部及英文公共事務部。

上述四個部門所拍攝節目包括教育電視部的「屋簷下」，故事主題取材自社會福利署的「真實個案作爲製作目標。

「弑君記」，這是與市政局香港話劇團携手合作拍攝的第一個劇集，全部共分十集拍攝。

「智勇雙全」是一個行將推出的介紹社會青少年活動節目，全部播映兩輯，每輯拍攝十集。

「香蕉船」，節目內容以加入啓發性事物爲主，是每週播映卅分鐘的兒童節目，適合七歲以下兒童收看。至於另一適合七歲至十二歲兒童收看的節目則是快活谷，由戲劇及一般事務都拍攝。

短期內，港台並會推出兩輯特別爲青少年製作的錄映片集，首輯定名「夏日逍遙」，共分十三集製作。

時事方面：每週播映一次「鏡鏡集」將會全年播映。而長壽節目「觀點與角度」則告取消，由每晚播映一次的短節目「奉告」代替，這是香港政府與市民間的主要溝通途徑。

同時，一個雜誌形式的新聞節目「中文時事雜誌」由十月開始每星期播映一次，由何鉅華主持，每週長達四十五分鐘，內容方面時事娛樂並重。

日內「人之初」將會烹飪，稍後該時間將會推出另一個新片集「鄰里」，內容以刻劃新區普羅大衆生活與互助精神。

至於與皇家香港警察合作拍攝的警察片集，現已展開製作，播映日期稍後公佈。

該台長壽節目「獅子山下」仍然繼續播映，共分十三集製作。

文雪兒逐漸世故

文雪兒並不紅很佳視，但很夠運，出身，該台倒閉後，她隨即進入影圈，然後便有人找她拍電影，兼且週旋在兩大敵對公司邵氏與嘉禾之間，以一個資歷不深的藝人來說，成就已算極佳。

其實，文雪兒在佳視垮台之前，只能算是一個小脚色，從報上娛樂新聞中看到她的形象之讀者，可能還比自螢光幕上欣賞她表演之觀衆爲多。

視聽之娛

全港業餘歌唱賽
港台昨宣佈詳情
冠軍獎一千元港幣

市政局與香港電台聯合主辦之「第四屆全港業餘歌唱大賽」定於月中開始舉行，昨日，港台與市政局舉行記者招待會，透露參賽詳情。

據主辦機構表示，每年舉行一次「業餘歌唱大賽」，旨在提高香港市民對歌唱及音樂之興趣，參加者不分性別與國籍，凡年齡滿十四歲，是業餘，愛好歌唱藝術者，均可報名，職業歌手則例外，違者被取消資格。

比賽分初賽、複賽及決賽三次進行，項目則有國語時代曲組，歐西歌曲及民歌獨唱組，藝術歌曲組及歐西歌曲、民歌合奏組。

評判方面，主辦機構暫定：國語時代曲、粵語流行曲之評判爲羅文、鄭少秋、甄妮；歐西歌曲獨唱及合唱組評判爲林子祥、陳美齡、歐瑞强；而藝術歌曲組則邀請費明儀、程雅南、容可爲作評判。

至於獎品方面，冠、亞、季軍分別獲贈紀念獎牌乙座及現金獎一千元、六百元及四百元，另外，全場最優異的演出者將獲得永恆唱片公司的灌錄唱片合約。

屆時，港台除現場直播決賽當晚之情形外，還考慮與無線、麗的方面接洽，轉播當晚之比賽情形。

◁任劍輝、白雪仙自加拿大返港，「雛鳳」前往機場接機，呢班徒弟都算力盡弟子之禮。

一個藝員成了名，不論他或她，都會被各式各類的新聞圍繞着，此所謂娛樂新聞。不過，這些娛樂新聞可以令他們增加宣傳，因此成名，但成了名之餘，他們往往要付出代價——令他們煩惱受人誤解。

馬敏兒的中步道在仍技演

加拿大 溫哥華

納偉旅行社

3746 MAIN STREET, VANCOUVER, B.C. CANADA. (604)873-4801
185 E. PENDER ST. VANCOUVER, B.C. (604)689-0501 亞洲國樓上

Love & White Travel

東南豪華旅遊團
每月均有團出發，暢遊：
日本，韓國，台灣，菲律賓，香港，泰國，馬來亞，星加坡及印尼等地。
（華人領隊，包早晚餐，一流酒店，回程時可停香港及夏威夷多天，並可參加中國旅遊團）

歐洲旅遊團
每月均有團體出發，暢遊歐洲各國。
（華人領隊，包早午晚餐，一流酒店，私人浴室，可提早往倫敦或於倫敦延遲回程日期）

無遠弗屆．無微不至
美國西岸巴士旅遊團
每月有團體出發，暢遊：
砵崙，三藩市，李糯，太浩湖，羅省，迪士尼樂園拉斯維加斯，聖地牙哥，黃石公園，鹽湖，大峽谷墨西哥邊城等地。
（華人領隊。豪華專車。一流酒店。節目豐富）

溫哥華個別或團體旅遊
接送或暢遊溫哥華及域多利之各名勝地區
（專人機場接送，安排酒店及提供旅遊節目）
歡迎各大旅行社來函或電話查詢

CP Air
特價機票前往香港台灣及東南亞各地

R&R Aluminum Products
2990 E. 22nd Avenue Vancouver, B.C.
承接鋁窗鋁門
ALUMINUM CONVERSION
WINDOWS & DOORS
SINGLE GLAZE DOUBLE GLAZE 雙或單
CONTINUOUS ALUMINUM GUTTERS 接駁水溝
鋁棚蓬河
AWNINGS PATIO COVERS
RAILINGS
ALSO!! 接裝 或 改修
ADDITIONS — REMODELLING
大小工程 NO JOB TOO SMALL
GENERAL REPAIRS~SUNDECKS
SIDING~ROOFING~CARPORTS
REC ROOM~PAINTING~STAIRS
估價電話免費
Call For A Free In Home Estimate
438-4112
BUILT TO LAST
32 YEARS EXPERIENCE
Aluminum Screens
鋁質窗紗
電話估價
R&R ALUMINUM PRODUCTS AFTER HOURS 298-0335

即日起至八月十五日止
九折優待
雅安雅 鋁窗專家
叁拾三年老經驗
晚間電話 二九八一零三三五

高華實業有限公司
Transpacific Realty Ltd.
2857 Cambie St. Vancouver, B.C.
電話：(604)873-8591

新盤

梁紹禧 住宅三二四一四七五二
鍾家和 住宅 三二五一八一〇七

▲6311 WALTHAM AVE. BURNABY 地大84.5×231建築面積一千八百方尺，好景，有可能分地另建大宅，取價十六萬九千九百元，星期日二至五開放。

▲東佐治亞街二九三六號八年新三房客飯廳卅三乘一〇六呎土庫完成八萬一千五百元

▲素里市英王佐治公路四三八二號單層三房間地大約八千多呎毗連公路價三萬六千五百

▲RENFREW COURT 東邊打RENFREW ST. 交界。柏文兩組，四年新，取價四萬四千五百元（兩房樓面約一千方呎）。另三萬四千元（一房，樓面四百五十方尺）

▲城市連屋十一單位近享利公園一年新全部租滿有車位十五個取價五十八萬元。

▲列治文頃市路頃市活商場鋪位約一萬呎包括小型超級市場酒吧診所兩間小食店另舖位四間要價六十七萬五千元。

▲剪草機生意出讓卅比街近西十六街剪草機吸塵機租售修理連園務生意讓價七千元生意旺。

▲RT2 ZONING 緬街6156號樓上下各房樓下兩房五萬三千五百元，6166號樓上一兩房五萬四千九百元，

▲卅比街，近市政府，西餐館五十九個座位，取價四萬陸千元。

▲1238 DAVIE ST. 西餐樓，豪華裝置，座位一百一十，十五萬元。

▲1139B ROBSON ST. 禮物手飾店，旺舖平租，只售一萬一千元。

伍太 電話：六七四一六八一五

▲域多利埠賺錢柏文七十三組長期按揭年息九厘約五十餘萬現款便可過戶。

▲東區乃路三六五五號交通方便兩睡房有土庫開價五萬四千九。

李岳楨 電話：二六一一六〇八九

▲西區法國街七九五〇號兩年新三睡房土庫完成最抵買只開價九萬七千五百元。

▲固蘭胡街旺舖隔鄰旺餐館及銀行拍租。

本公司總代理
加國出售加州屋崙
「美國之香港」

實事實業燕梳有限公司

代理置業投資．汽車保險．房屋燕梳

免費估價房產
歡迎比較保費
大小樓業均保

僑胞房屋出賣
請電話本公司
請給我們一個機會爲閣下的商業保險報價
勿論你的樓業價值由數萬元以至一千幾百萬。本公司均能代理受保。

Success Realty Ltd.
REAL ESTATE and INSURANCE
145 KEEFER STREET VANCOUVER
伍澤濂黃秀英事務所
辦事處新電話：687-8899

我們有信心爲閣下取得最平的保費率

雲市華埠小姐
1977 雲哥華市小姐
加拿大小姐
伍慧芬
恭請僑胞
駕臨本公司購買
汽車保險

Autoplan

本公司服務時間
星期一至星期五：九時至五時半
星期六：九時半至一時

伍澤森 327-7842

(一)九年新靚屋，二廳三睡房，五十尺闊地，面積一千四百平方尺。土庫完成。附近全部新型靚屋，環境優美，開價十萬零七千，可以還價。

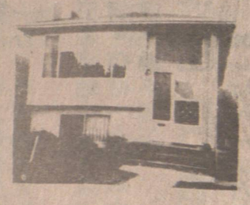

(二)二〇一()差利街，一廳兩睡房。土庫全部完成。有停車間和洋台，抵買，只開價六萬一千元。

(三)平正地一幅，位於五壹一號第八街東，可代建新屋或上下層孖屋，地價四萬二千，或可買地自建，

(四)堅固大屋，一廳三睡房，土庫有廳房廁所近展覽會，屋主年老退休包部份傢私，平賣五萬二。

伍澤濂 733-5743

△雲埠十二街與界限街附近S×S雙邊孖屋，約十年新，每邊三睡房，地段66×122英尺，開價十一萬八千元。

△RENFREW街與四街附近兩睡房住宅，屋內雅潔，連電爐雪櫃，取價五萬一千五百元。

△東區旺街菓仔雜貨店，來往行人如織，好生意，營業額由二萬三千至三萬元一月，開價五萬五千元。

△西區西餐館，有酒牌，短錢期，具潛力，有發展，開價六萬五千九百元。

鍾天賜 876-4575

(一)開放：逢星期六星期日3－5時在SHAUGHNESSY本市最高尚住宅區：4975 GRANVILLE街(夾卅四街西街角)華麗摩登三廳三房大厦 大客廳24呎，餐廳14呎，主人大房18呎兼有全浴廁，壁爐兩座，水廁三副，新舖名貴地氈全部新裝飾美麗無比，新裝土庫兩廳兩房，遊戲室，廚廁俱備，佔地近三分之一英畝(13,300平方呎)樹木園圃環境十分優美，歡迎參觀！取價十八萬九千元，價錢有商量

(二)華埠商業樓出讓：
在喜士定街實業連餐館僅十九萬八千元。