雲高 **全利源紹記** GIM LEE YUEN LTD.
75-77 PENDER ST.E. PHONE SEY. 899-3239 VANCOUVER, B.C.

華埠 **德紹公司** DUCKSHEU CO. LTD.
75-77 PENDER ST.E. PHONE SEY. 3239-899 VANCOUVER, B.C.

各種（特）（別）（平）（沽）貨品 （滙）（兌）（廣）（告）

本號專辦唐山上等油米雜貨蘇杭紵索磁器竹器鮮明熟葯參茸玉桂正渾春鹿尾巴蛤蚧大補茶接製丸散幷代理大埠趙超常奇生行姚樹南譚樹彬滿地可陳達明等字號丸散如蒙賜顧貨價定必從廉批發也

本公司接理香港順利滙兌以來其誠實與快捷久爲僑胞讚羙且粵省各城市村鄉設有郵局者均可達到與及接理香山各都金銀書信並有大小金錢找換如蒙光顧希爲留心

雲高 **源隆記維** YUEN LUNG
P.O. Box 322 Phone 2833
1501 Government St.
Victoria B. C. Can.
域多利埠

▼○▲源隆遷舖擴張生意廣告

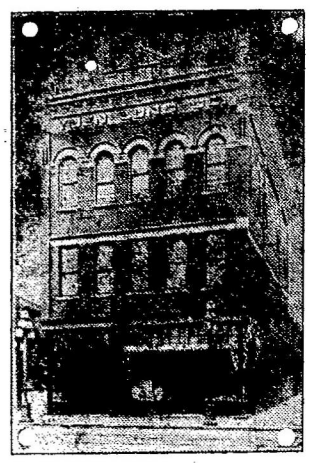

本號開創四十餘年選辦唐山油糖茶米京菓海味絲綢磁器各等貨色無不俱備至其貨色之鮮明久蒙贊羙各埠諸君光顧計價定必從廉幷接理香港源隆棧各客書信滙兌銀兩快捷妥當茲爲擴張生意起見曾購置大樓一座現已遷至該樓貿易冬門牌壹千五百零壹號信箱三百二十二號電話貳千八百三十三號倘有委托照此賜來便即妥收願諸君留意垂盼

司理 何文
陳漢 啓

華埠 **萬隆勝** MAN SING LUNG CO.
Phone Sey. 1431 92 Pender St. E.
Vanconver. B C.
雲高

本店專辦祖國蘇杭油糖茶米什貨海晏蠔油京果海味磁器碗碟各等書籍鑼鼓紵索地道藥材參茸玉桂膏丹丸散常有舍耳環茵陳跌打卑胆卑腎核臭鼠胆花旗參海狗鞭發售諸君光顧特別歡迎

舖在片打街東九十二號
▲喊線（矢嘜）一四三一
醫士余躍澜君
司理人黃雲滉 余朋甫
黃信德 甄水霖 啓

企霖文大衣裳舖新聞

▲童子衣服在本舖弍樓男子各等衣着俱全實有價值之童子外大褸定價拾元爲市中最平之價雙襟大袋衣領可變俱用上等布料敢保悅意號數由幵號至

"HOME OF HART, SCHAFFNER & MARX CLOTHES"
CLAHAN'S LIMITED
153 HASTINGS ST. W.

雲哥 **華埠**

房 安 藥 永

選辦各省地道藥材
自製各項膏丹丸散

止咳靈羌每兩二毫九 實驗腳氣丸每瓶七毫五
參茸補腎丸每打三圓 經驗健步壯血丸 一圓
刀傷跌打丸每個五毫 正野山花旗參平沽
神效白濁丸每服一圓 新到唐山靚鞋襪
斷根癬葯每瓶銀五毫 正洛十刺筮彩靚面巾
入寶光明眼藥每瓶三毫五 各色頂靚舊茶發售
通利大便靈濕毒丸壹圓 送種各款香蝕平沽
花棚掃毒丸每瓶一圓 中西藥水頂靚香水

本號自製中西送禮麻糖發客
諸君光顧格外歡迎郵費貴客

零沽 WING ON CO.
自理 32 Pender St. W. P. O. Box 1264
舖在片打街門牌三十二號
電話 詩無 一四〇四

司理人楊金樹
朱卓臣仝啓

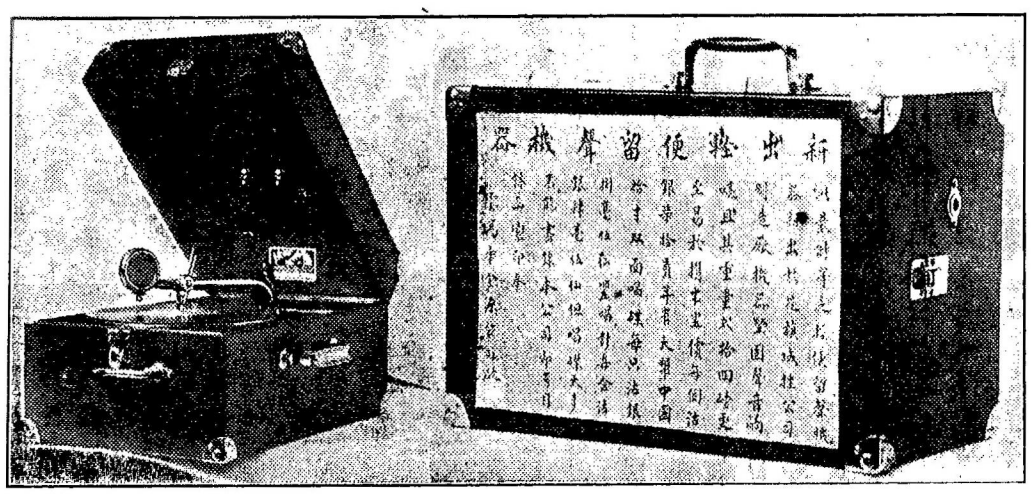

金源金舖新張廣告

本號特集雄厚資本專做金銀首飾生意特聘著名打金師傅揀選十足金葉巧造中西趨時男女首飾並由祖國購到大帮珍珠玉器珍 奇古玩各國大小鐘鏢鑽石寶石文房用具化裝香品各種電器各 欵鏡架留聲機器各種唱碟發售貨物名目繁多未及備載茲新張伊始取價額外相宜以圖久遠交易倘胞光顧留心是荷

舖在雲高華埠片打街東門牌七十一號開張

▲電話（詩巒）二二二九六

金源司理人 林沾 李奕柱
林元 林潤德 啓

Kam Yuen Co. Phone Sey. 3396
71 Pender St. Vancouver, B. C.

現時遷往緬街夾片打街山尾桄銀行二樓五號

溫金有狀師樓
◀料理衙門移民局事務
W. A. Cumyow
Can. Bank of Commerce Bldg., Phone Sey. 2240
501 Main St. Vancouver, B.C.

內照常辦事有蒙委託請移玉面商

溫金有啓

金韜公司西人福食廣告

瓜菜生菓西人福食諸君光顧立刻奉命

Gim Tao Co.
100 Albert St.
Vancouver, B. C.
▲講線（太崙）五六零七
爭韜公司馬碧澄啓

▲群樂餐館廣告

梘名●在前●到月圓●不住老●有人照顧●斯是餐館●酒食常馨●房位甚新潔●燈火輝光調味擬舊牙●賣酒仿文卿●可以隨戲鳳●學劉伶●請君肯捨駕●主人不歇洞●舖在卡旺街門牌五四三

喊線 矢嘜 七八四九

羣樂餐館主人謹啓

美洲 **鏡湖藥局補身花柳良藥名震寰球** 正埠

DR. CHAN JAN SING KANG WOO CO. P. O. BOX 2228, SAN FRANCISCO CALIF U. S. A.

○○神驗痔瘡便血丸 每磘二元

痔瘡便血諸症除花柳外皆常有之經本醫生窮其病源發明痔瘡創製痔丸痔散中西藥名其妙之凡以治之凡痔瘡便血腸頭凸出或痔生日久積毒太深糜門邊起粒或腫或痛一服此丸立奏奇功屢驗如神痔便血腸頭凸出糜門邊起粒諸君幸勿諱疾忌醫各種痔症之樂可叱丸稱神驗寰球當不公諸

○花柳風濕搜毒丸 每盒五元

此丸專解花柳百病無論花柳惡毒初起攻毒面起紅印紅粒全身痺痛形似虫行蟻蚊或因前藥花柳誤服寒涼葯過度傷氣收血而夾有風濕骨痛四圍流走均服此丸自能搜除淨盡毒由大小便而出無傷身壞毒腐爛之憂更佐以扶元配合八寶解毒之聖藥令服者內毒既清而元神進暢誠為搜百毒之靈丹百發百驗無論男女老少弦弱可服無碍此丸出世衛胞購服成頌奇功本醫生所製專丹凡散將選用最珍貴藥品製煉成丸不特秘方真傳精工費料心存普濟非圖射利如有偽方偽藥混騙祥鬼天誅地滅或有假冒漁利男盜女娼

○五鞭鹿鞭健陽久戰丸 每盒五元

蓋天地之造化各具陰陽之特體故媾合一事亦人生所不免倘無補陰助陽之藥以滋其妙用不獨交歡無趣愛河之中亦少歡娛縱纖女有情徒恨宁即之無力豈非人生一大憾事也本醫生不揣工本專用五鞭鹿鞭為主加以參茸鳥蝦配合滋陰補腎健陽益氣壯血超昇藥品製造成丸尚治陰虛腎虧精滑遺精白濁刺痛耳鳴眼花四肢酸軟操工過甚勞傷筋骨濕遺精冷耗損精血下元虛冷陽事不舉舉而不堅堅而不久久而無力臨陣即洩見花即謝媾合無趣此情天中之憾事也本醫生情篤伉儷依依深陰窮天地造化之原揭男女交歡之妙精選良藥秘製此丸神效立見分苦情緻感寫精珠以膀血戰陣臺前筆如鐵且彈能硬的種子固奏奇功砲可連環元帥則有餘勇鼓舞投軍無論將軍不顧下馬即娘子亦不肯收兵故凡媾合無趣者服之即能健力而耐房戰悅歡情而妙種子

○立止白濁刺痛丸 每磘三元

白濁之症每因宿娼引毒而成屢見有醫者誤用補道之葯一中其毒害不勝言本醫生獨得秘方按法製成藥性平和收效極速有毒必解百病消除凡患白濁黃濁赤濁小便刺痛罩丸徧膿尿管消炎止痛感冒暑症服之立奏全功永無復發之患確是除痛止濁之仙丹也

○實驗風濕骨痛丸 全料十元
參茸鹿鞭壯陽丸 每盒五元
參茸四物武夷蛤蚧補腎丸 每盒五元
參茸補衛生血丸 每盒五元
參茸止流夜尿遺精丸 每盒四元
虛火久立骨蒸癆嗽丸 每盒五元
花柳濕毒入骨濁夢遺精丸 每盒五元
花柳虛熱流注瘰癧丸 每盒五元
皮膚濕毒攻擊筋骨疼痛丸 每磘五元
始創奇妙立止痛消腫散 每磘二元

奇藥郵費美國半價 各國半