Provinzial-Ausstellun

REGINA, 29. JULI bis 3. AUGUST 1912.

Große Ausstellung von Vieh

Eintragungen beendet am 13. Juli.

5 Tage = Wettrennen.

Ueber zweihundert Rennpferde sind schon eingetragen.

Unuebertroffene Attraktionen.

Besses O'Th'Barn Band. Rowlands Concert Band. Jimmie Ward's Flug auf einem Curtiss Zweidecker. Bonomoor arabische Truppe. Chester=Truppe. Le Joe=Truppe. Delnos=Truppe.

Der großartige Parker=Cirkus.

Viel Vergnügen den ganzen Tag über. — Für Preislisten und alle Einzelheiten anzufragen bei

H. C. LAWSON, Sekretär und Manager, 1818 Scarth=Straße, Regina, Sask.

Ueberwältigender Sieg der liberalen Partei.

(Fortsetzung von Seite 1.)

Die gewählten liberalen Kandidaten.

Arm River, — G. A. Scott (Gegner verlor sein Deposit.)

Battleford — S. S. Simpson, 117 Majorität.

North Battleford — D. M. Findlayson, 300 Major.; Ergebnis von 5 weiteren Polls noch ausstehend.

Biggar — C. H. Capthorpe, 63 Majorität, Ergebnis von 19 weiteren Polls noch ausstehend.

Cannington — J. D. Stewart, 504 Majorität, Ergebnis von 2 weiteren Polls noch ausstehend.

Canora — J. D. Robertson (Gegner verloren Depositen.)

Eagle Creek — George Harris, gewählt.

Estevan — George Bell, 547 Majorität (Gegner verlor Deposit.)

Francis — W. G. Robinson, 401 Majorität, Ergebnis von 3 Polls noch ausstehend.

Gull Lake — Dr. Lochead gewählt.

Hanley — Dr. MacNeill, 434 Majorität, Ergebnis von 1 Poll noch ausstehend.

Humboldt — Hon. A. Turgeon, 731 Majorität (Gegner verlor Deposit.)

Kerrobert — George Watson, 500 Majorität, Ergebnis von 6 Polls noch ausstehend.

Kindersley — Hon. W. R. Motherwell, gewählt.

Kinistino — C. H. Devlin, gewählt.

Last Mountain — S. J. Latta, nahezu 600 Majorität.

Melfort — G. B. Johnson, 165 Majorität.

Milestone — B. Larson, 192 Majorität, Ergebnis von 1 Poll noch ausstehend.

Moose Jaw County — J. A. Sheppard, etwa 300 Majorität.

Moose Mountain — R. A. Magee, 79 Majorität.

Moosomin — A. S. Smith, Majorität.

Morse — Rev. R. L. Leitsch, 252 Majorität, Ergebnis von mehreren Polls noch ausstehend.

Pelly — J. H. Johnston gewählt.

Pheasant Hills — A. B. A. Cunningham, 302 Majorität.

Pipestone — R. J. Phin, 24 Majorität.

Quill Plains — W. H. Paulson, 186 Majorität, Ergebnis von 12 Polls noch ausstehend.

Redberry — George Langley, Majorität mehrere hundert.

Regina Stadt — J. F. Bole, 302 Majorität.

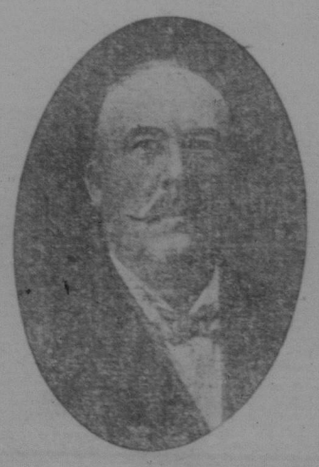

Rosthern — Gerhard Ens, gewählt.

Saltcoats — Hon. J. A. Calder, 800 Majorität.

Saskatoon Stadt — McNab, 119 Majorität.

Saskatoon County — Hon. W. C. Sutherland gewählt.

Souris — R. F. Forsythe, 41 Majorität.

Swift Current — Hon. Walter Scott 204 Majorität. Ergebnis aus einem Poll noch ausstehend.

Thunder Creek — Alex. Bourdeau, gewählt.

Touchwood — G. M. Atkinson (Gegner verlor sein Deposit.)

Tramping Lake — James Scott, gewählt.

Wadena — H. C. Pierce, 375 Majorität.

Wenburn — Dr. Mitchell, 500 Majorität.

Willow Bunch — S. C. Wright, gewählt.

Yorkton — T. H. Garry, mit großer Majorität gewählt.

Vonda — A. F. Toyke (Gegner verlor sein Deposit.)

Die gewählten konservativen Kandidaten.

Lumsden — F. C. Tate, gewählt.

Moose Jaw Stadt — W. B. Willoughby, über 100 Majorität.

Prince Albert. — J. E. Bradshaw, 159 Majorität.

North Qu'Appelle — J. A. McDonald, 33 Majorität.

South Qu'Appelle — F. W. G. Haultain, 20 Majorität.

Maple Creek — D. J. Wylie hat bis jetzt 150 Stimmen. Wird wahrscheinlich gewählt sein.

Wahl-Distrikte, wo Wahl-Ergebnis noch unsicher ist.

Lloydminster, Pinto Creek (noch gar keine Ergebnisse eingelaufen), Rosetown und Shellbrook (beide Kandidaten haben etwa die gleiche Stimmenzahl bis jetzt.)

Wahl noch nicht abgehalten.

(Beide werden liberal gehen.)
Athabasca,
Cumberland.

Wo die Liberalen eine gewaltige Majorität erhielten.

Arm River	600
Cannington	500
Estevan	547
Francis	400
Hanley	434
Humboldt	721
Kerrobert	500
Last Mountain	500
Pheasant Hills	302
Redberry	500
Regina Stadt	302
Saltcoats	800
Wadena	375
Wenburn	500
Moose Jaw County	300

Der Stand der Parteien.

Liberale	47 Sitze.
Konservative	7 Sitze.

Wahl Bulletins.

Hardy verlor Deposit.

Mit 1,088 Stimmen gegen nur 547 des konservativen Kandidaten in Estevan fällt Herrn George Bell das Deposit des Herrn Henry Hardy zu.

Saskatoon County.

Die Endresultate in diesem Wahlbezirke zeigen, daß Hon. W. C. Sutherland, liberal, eine Majorität von 421 Stimmen erhalten hat.

Milestone gewonnen.

Die Konservativen geben jetzt selbst zu, daß diese Sitz für ihren Kandidaten verloren ist. Der liberale Kandidat hat dort bis jetzt eine Majorität von 192 Stimmen, die aber wahrscheinlich noch größer werden wird.

Last Mountain.

Der liberale Kandidat S. J. Latta hat bis jetzt eine Majorität von 483 Stimmen zu verzeichnen. Sie wird sich wahrscheinlich noch erhöhen und dürfte sich schließlich auf 600 stellen. Anderson hatte in nur 3 von den 25 Wahlstellen dieses Distriktes eine verschwindend kleine Majorität aufzuweisen.

Mehr als drei zu eins.

Der liberale Kandidat, Hon. A. Turgeon, der General-Anwalt der Provinz, hat eine erdrückende Majorität über seinen konservativen Gegner aufzuweisen. Er erhielt 1072, der konservative Kandidat dagegen nur 341 Stimmen.

Moose Jaw County gut liberal.

J. A. Sheppards Majorität über F. W. Green in Moose Jaw County beträgt 252, wird aber wahrscheinlich noch größer werden, da noch nicht alle Ergebnisse eingelaufen sind.

Verloren ihre Depositen.

Canora. — McGregor, der konservative, und Gabora, der sozialistische Kandidat, haben beide ihre Depositen verloren.

Aus Kindersley.

Motherwells Majorität beträgt bis jetzt 75, wird sich wahrscheinlich aber noch erhöhen.

Premier gewann leicht.

Premier Walter Scott hat in seinem Wahlkreise Swift Current eine Majorität von 204 Stimmen aufzuweisen. Diese Majorität wird sich wahrscheinlich noch etwas erhöhen.

Gewaltiger Straßen-Parade der Liberalen.

Zur Feier dieses großen Sieges der liberalen Partei wurde am Freitag abends in Regina eine Monster Straßen-Parade abgehalten, die einen wunderhübschen Anblick gewährte. Kurz ehe sich die Parade in Bewegung setzte, wurden Hochs auf Sir Wilfrid Laurier, auf Premier Scott und auf die Minister ausgebracht. Die Parade war trotz der kurzen Vorbereitungszeit sehr hübsch arrangiert. Den Anfang machte eine Musikkapelle auf einem festlich geschmückten Wagen. Dann folgte ein Clown auf einem Pferde, der hinter sich einen Esel zog, auf dem verkehrt ein Mann in ganz zerrissenem Anzuge saß, der „Bob" Rogers darstellen sollte. Dann folgten geschmückte Automobile und die Equipage mit dem beliebten Premier Walter Scott und seiner Gemahlin. Ueberall, wo die Menge, die das Schauspiel mit ansah, des Führers der liberalen Partei in Saskatchewan ansichtig wurde, erhob sich brausender Jubel.

Die Parade bestand meistens aus geschmückten Automobilen. Von außerhalb waren alle gewählten liberalen Kandidaten telegraphisch herbeigerufen worden. Jedes Automobil zeigt in einer Leinenwand-Aufschrift, welcher gewählte liberale Kandidat sich darinnen befand. Etwa in der Mitte des Zuges folgte ein mit vier Pferden bespannter großer Frachtwagen auf dem Vertreter von Germantown standen, die ein Schild mit der Inschrift: „Eastend stood for Scott, Bole and the Gouvernement" hochhielten. General-Feldmarschall Theodor Schmitz und sein Adjutant Karl Molter tronten auf hohem Piedestal, umgeben von ihren getreuen Helfern.

Die Deutschen wurden jubelnd begrüßt, wußte doch jedermann, daß unsere Landsleute mit ihren großen Teil zu dem gewaltigen Siege der Liberalen beigetragen hat. Die Deutschen hatten ihre eigene Kapelle auf dem Wagen, die Maple Leaf-Kapelle unter der bewährten Leitung von John Ehmann.

Andere Automobile zeigten wieder humoristische Inschriften wie „Did anybody see here Rogers?" und weitere mehr.

Die glänzende Parade war über eine Meile lang und durchzog die ... kreuz und quer. Am Bahnhof ... Grand Trunk-Bahn nahm die ... Hon. J. A. Calder auf, der ge... Saltcoats eintraf. Zum Schluß ... eine Versammlung in den Räumlichkeiten des liberalen Clubs ... Geo. Scott aus Arm River; ... aus Hanley; Herr Cunningham ... Pheasant Hills; Herr ... Moose Mountain; A. G. Hand... W. Smith, Thomas McBeth, ... McLeod, Herr Geo. Bell und ... Ansprachen hielten.

Hon. Walter Scott,
der wiedergewählte, beliebte Premier Saskatchewans,
der Mann des Volkes.