Novembre 1990
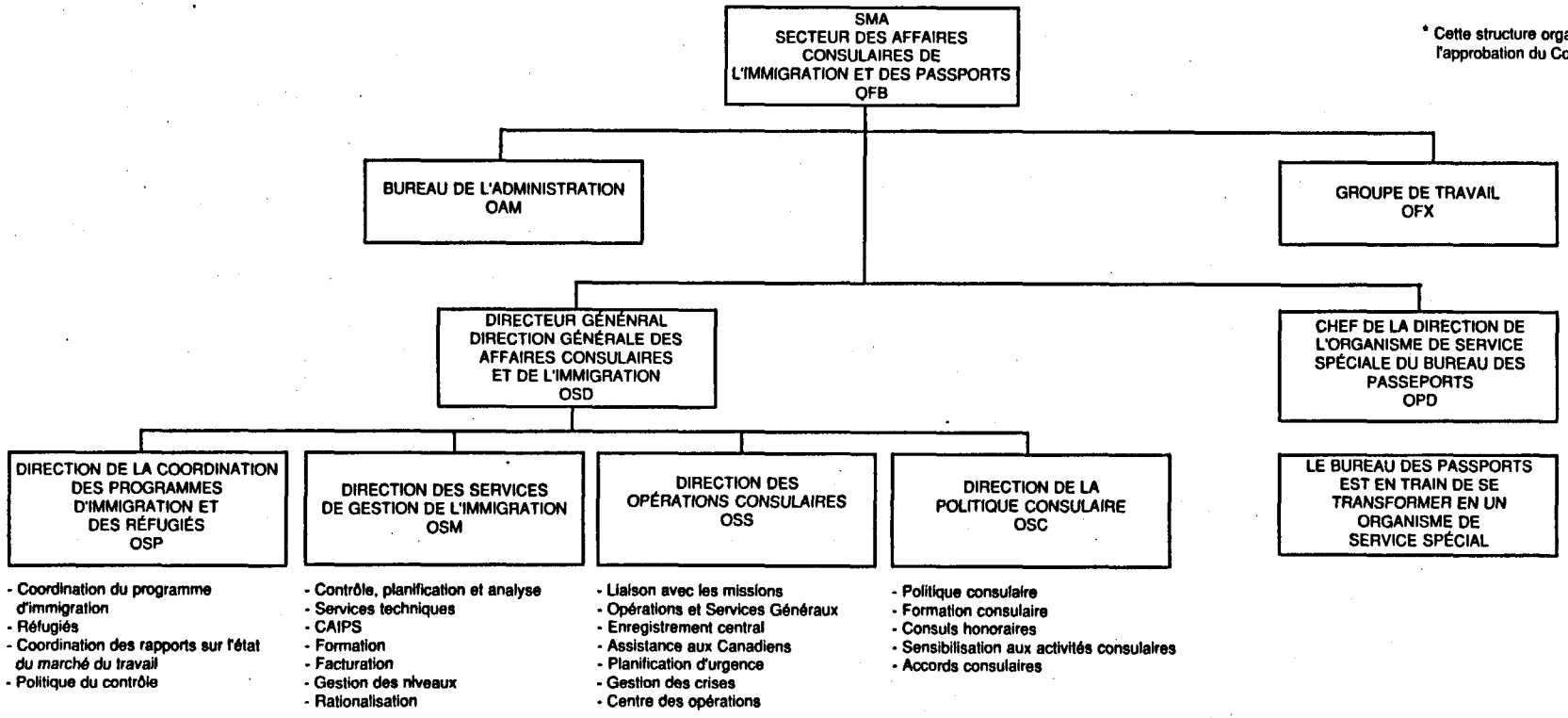
* Cette structure organique nécessitera l'approbation du Conseil du Trésor