許冠傑擇優厚條件收購併吞故事寫實

告別演唱會有閒言

最後一次演出反應較熱烈應不止十場

——談《搶錢至尊》

·楊翼·

影話

日本電影《搶錢家族》，至目前已映了四百二十天，影藝迷你戲院獨家上映，已收逾八百七十萬，成了本港映期最長的電影，春節假期仍連日滿座，暗中研究其中奧妙。

但意料中的是未來日子，類似的「搶錢」片相信會陸續出現，實行跟風、借橋。在新年檔期推出的美國片《搶錢至尊》(Other people's money)，便在中譯片名上佔點便宜，可惜「錢」照「搶」，吸引力卻認真麻麻，票房成績未見突出的表現。

事實上由諾曼·朱維遜執導的《搶錢至尊》，題材富於美國社會的現實性，概括地塑造出丹尼·狄維圖演出的「搶錢至尊」身上，從這個角色的貪婪和不擇手段，不失爲美國社會某些資本家的寫照。

雖斷本是美國商業社會的基本特性，即少數大企業或經濟組織，以攫取高額利潤爲目的，進行收購、併吞。《搶錢至尊》由矮子諸星丹尼·狄維圖飾演華爾街大亨，便是貪得無厭的傢伙，夢寐以求的是別人的財產，劇情主要講他看中一家舊式的電綫廠，因爲利潤豐厚，決定收購。

老牌影星格力·哥利柏飾演電綫廠的老板，面對工廠關閉、工人失業的危機及堅持捍衛祖業，於是由做律師的女兒彭妮露·安美娜跟野心大亨進行鬥法。

本片題材相當寫實，講出資本主義社會的弱肉强食的實質，但是整片講多於做，對白滔滔，多是工商財經的術語和知識，殊不通俗，劇情推展也甚沉悶。導演諾曼·朱維遜也意識到這方面的欠缺，於是加點愛情戲，講收購大亨對女律師一見鍾情，開口便要求「上床」，於是在工商上的鬥爭之中，糾纏了一點男女追逐。

然而此片的愛情戲，實爲畫蛇添足，乏味沒趣。首先矮胖半禿的丹尼·狄維圖，跟高出整個頭的高妹彭妮露·安美娜在外形上絕不匹配，站在一起也感滑稽；其次在利益鬥爭、勾心鬥角的過程，根本無法顯示出真情實愛，性格上也毫無共同語言和志趣，一點也不感人。

可是影片結局，大亨在股東會議上演說，終於讓他說服多數人支持，收購成功，原本對立、鄙視的女律師也主動致電合作，意味一對冤家情緣繼續，此種「稱心如意」的安排，看來卻十分生硬牽强。

則準欠率聽收查調

法辦衷折尋望台商

有關團體坐下詳談具建設性方案

商台於昨日舉行新春團拜，董事會主席兼董事經理何佐芝率先派足金元寶利是，而董事兼總經理俞沖及各總監在場大派利是，氣氛熱鬧。

新春團拜裏特設一項「猴年醒獅齊向前」比賽，由一、二台旅下DJ合力舞獅採咪，象徵全台上下攜手共進精神，結果由一台隊勝出，場面熱鬧。

對於港台公布的收聽率結果，俞沖不加插任何意見，因各有調查，商台方面曾也有調查收視，結果是商台佔上首席，從而可見收聽率是沒有準則，大家應尋求折衷辦法。港台，商台及新城電台，影視娛樂事務處，廣告協會等多個團體商的聯合收視調查方式。俞沖說目前任何調查報告均很含糊，不值得研究，所以大家有必要詳談一下，務求令廣播事業有益及有建設性。

迎接猴年，商台將吸納新血及邀請猛人加盟，俞沖對於新加入猛人寄予厚望，對方主要導責行政工作及參與管理小組工作。另外，多個部門將招兵買馬，聘請人才，像節目部，營業部都會聘請專業人士再加以訓練。

兒人手調動出問題

趙崇文往台灣商討

幫助藝人安排工作免出混亂

最近有報道稱無綫人發展。但在人手上，則按台灣之待遇來藝人由於不少在台灣運用，却非如報道般不足夠，如今洽商的極受歡迎，且到台灣，不過是商討日後大工作薪酬較高，因此，家海峽兩岸如何作出頻頻外出工作，一度，外援無論在薪酬或令到無綫藝員上人手是機會上，均比合約不夠，於是無綫唯有配合，不會出現有太多混亂同時免藝員之派代表前往台灣與三間電視台洽商，有關藝人之如何配合運用藝人之問題。

無綫藝員總監趙崇文謂目前香港藝人於台灣的確成爲一個潮流，故此公司覺得是有必要與台灣方面商討合作，推廣及助藝，至於薪酬計算方式人高。

許冠傑因場數問題不與張耀榮合作。

上海特輯反應滿意

林憶蓮感覺很開心

稍後內地巡迴演唱再返上海

林憶蓮在看回自己的上海特輯感覺很滿意，發覺導演的剪接很好，而放出NG鏡頭亦很可愛，觀衆也受落，覺得開心。

今年她參與商台的籃球賽，任「求其」總杯，她謂自己亦會打籃球，讀書時是校隊中後備球員，笑言可能是因技術不好，所以成爲後備，沒機會落場。不過到籃球賽當天，她可能會因技癢而要求下場未定。而她形容自己打波是穩陣派而非衝鋒隊。

有指她當年既是校隊球員，爲何初出道時那麼肥？憶蓮笑謂是自己後來多吃東西，才不靈活，於是轉往唱歌，而近期她亦是因工作忙而少了運動，所以稍後要多上跳舞堂了。

目前她已忙於籌備內地之巡迴演唱，屆時她會前往廣州、上海、北京等地，而上次她到上海亦有會見叔伯，並一起吃飯，不參與導演工作，十分辛苦。

阿森說作爲藝人難免受到外間注意，他個人很保護形象，甚少出現一些即興表演，因爲稍一擁板，便死得寃枉，所以他要參與有百分百把握演出，而演唱會有充分籌備，故未試過走音。另方面他不喜歡出席一些頒獎音樂會，因爲各有擁躉支持之下，其他歌手可能會遭到非本身歌迷的喝倒采聲，藝人是永遠不希望被人噓，爲安全起見，還是不參與爲妙。

有關阿森宣布退休後，歌迷們當然不捨得，但大部分很尊重其餘人意見，希望他找尋到真正快樂。

今次五月份時在上海，因天氣更好，估計到時可看到上海更漂亮的一面。

雪梨不想有感情束縛。

實現新年願望

李其筠贏大錢

李其筠今年新春，與男友於家中開賭局，贏了萬餘元，十分高興，並且實現了她今年賺大錢的願望，令她對未來能多賺錢十分有信心。

在新春時她亦有到男友家中拜年，並揑得男友母親的一封大利是，但却並沒有被前輩迫婚，蓋因目前兩人仍年青，慢慢計劃未遲。

至於情人節，她謂今年是要開工，並且與男友一起拍錯射劇場，雖然與男友一起，却不是太開心，因她不習慣與男友一起工作，尤其拍劇，有男友在場會影響她情緒，演出不夠自然及不夠放。

而今年男友將送什麼禮物，她並未知道，不過基本條件是一定要男友送花，而去年男友已是十分識做，送了一百零八朵玫瑰給她。

問到她會送回什麼給男友？李其筠就謂未想到，此時站在一旁的江雄（其男友）立即搶白道：「送個人則可以了。」令到她很是尷尬，頻說男友胡說八道。

電影地位剛站穩

葉玉卿絕不放棄

展發棲三視影歌行實

葉玉卿於昨日生辰，而生日願望則有三大個，其一是希望大家接受她唱歌，其二是不再拍三級片，其三則爲少些煩惱事。

她謂簽了飛圖唱片公司後，一直矛盾了一個月，因爲公司叫她別拍電影，專心一意在唱歌，但今日她終於解開矛盾，決定了不放棄電影，原因電影方面才剛起步，這樣放棄實在可惜及很浪費，於是實行兩邊兼顧。

而稍後她將用兩個月時間來爲唱片錄音，希望可做到最好。

此外她昨日收到一位男士朋友送來的鮮花爲生日禮物，不過她强調此君與她只是朋友，別無其他感情，而在情人節當天，她相信自己亦是在工作中渡過，不過屆時她會送花給最好的女朋友表心意。

是你擁有"高級跑車型房車"的時候了！

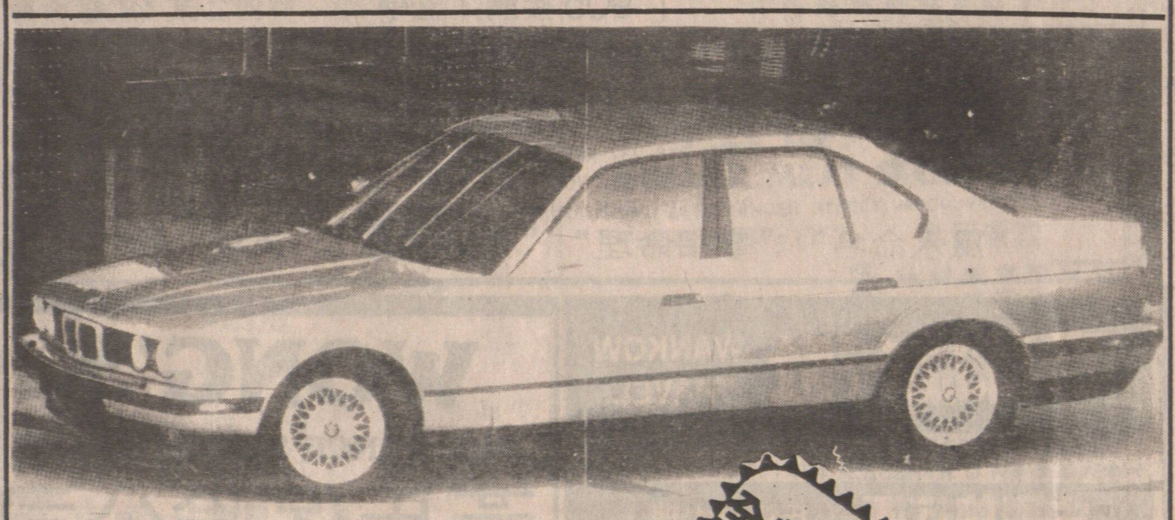

BMW 525/535系列

＊保證在農曆年前交車＊

全新BMW 525旅行車
現已開始接受訂貨！

535/A Granite Silver/Silver Leather
Kashmir Berge/Parchment Leather
Island Green/Parchment Leather
Island Green/Silver Leather

525/A Brilliant Red/Parchment Leather
Granite Silver/Silver Leather
Calypso Red/Parchment Leather

RICHMOND AUTO MALL
AUTO WEST LTD.
13720 SMALLWOOD PLACE
RICHMOND, B.C.
TEL: 273-2217

中國糧油有限公司 世界米行
CHINA CEREALS & OILS CORP. LTD.
239 E. Hastings St., Van., B.C.
溫哥華喜士定東街239號 電話：687-4204
RICE WORLD ®
100 GORE AVE. (Corner of Powell & Gore)
歌雅街100號（有寬大停車場）

農曆新年酬賓大贈送！大減價！
兼免費贈送一九九二年月曆

美國標準牌米王
品質第一，好煮好食，
粒粒靚，保證滿意。
原價$21·50
大減價只售$14·99

美國加州好景牌米王
上等靚絲苗
原價$19·99
大減價只售$15·99

買二送一
★買兩包50磅庄美國標準牌米王，免費贈送100% Pure 粟米油3公升一罐。
★買一包送贈券一張，可於下次買米時送油。

買一送一
買一包50磅庄美國加州好景牌米王
免費贈送100%純淨粟米油3公升一罐

各款美國絲苗米
泰國香米
澳洲絲苗
一律大減價

美國麒麟牌米王
特等靚絲苗
原價$19·50
大減價只售$14·95

買二送一
買二包美國麒麟牌米王
免費贈送一包麒麟牌米王

本公司爲加西最大之食米入口公司，一向以薄利多銷爲宗旨
• 金牌冠軍絲苗，遠近馳名，銷量第一
• 美國糯米及泰國米，五十磅庄及十磅庄及五磅庄，一律八折
• 唯力即食麵，肉糟麵，炸醬麵，媽媽麵，香辣牛肉麵，紅燒牛肉麵，蟹王麵，一律八折。

最新運到：
澳洲金冠牌絲苗米王
是澳洲米之極品 輭夾滑請嘗試。