社論

慘絕人寰之中共人民公社

冷明

中共對奴役大陸人民。近更變本加厲。强迫推行其所謂人民公社運動。此種公社之內容。即在使人民全體納於公社之組織中。人民之房屋及財產全爲公社所有。一方面將人民集居。人民集居所剩餘之房屋。全部拆毀。同時。人民之兩餐不准自炊。全部在公社用膳。工作方面。更規定時間。集體開工。集體收工。除嬰兒外。所有男女老弱孩童。均須工作。否則不得飯食。

此種公社之工作時間。並無一定。隨意由共幹予以延長。普通六時即須集體起床。以迄午夜始止。公社供應之膳食。每人餐得八兩米與雜粮混合之飯。以勞動超乎十五六小時之農民。此量當不堪裹腹。其痛苦情形。可想而知。然而中共之海外宣傳報紙。却大呼「吃飯不要錢」之口號以欺人也。

尤甚者。人民以食既不飽。工作又重。不堪其累。因而晨早共幹鳴鑼催起之時。均無法起床。共方於是更逞惡毒。驅使人民就寢田邊。而若干地區。更迫使人民日以繼夜勞役。在宣傳上則美稱爲：「社員勞動熱情太高。連夜帶行李到田頭紮寨攪秋收。率領全家大小開夜工。」「社員連夜突擊搶割。展開競賽。」試想此種情形。能不悽慘。中共之公社。實即强迫勞役之集中營。整個大陸。已成一殘酷絕頂之人間地獄矣。

蘇聯雖爲共產主義之發源地。然而奴役農民。至今尚止於集體農場之階段。私有財產。仍被承認。人民房屋尚未被利用「國有化」「公社化」之名而沒收。但今日之中共。其虐猶在蘇聯之上。且除廣大之農村已實行公社化外。各城市亦已着手實施。可見全大陸人民。均無法逃出此一浩劫。

中共之力行公社組織。表面之理由爲要求生產之躍進。實則其除爲便於榨取人民勞力外。厥爲更進一步控制人民。使彼等無反抗之可能。蓋目下食已被控制。住亦被監視。工作尤不容有片刻之餘暇。人民縱欲冒死反抗。又安可能？舍勞動至死外。即別無他途。中共之虐政。誠曠古所無也。

留居異國之僑胞。每因中共外交方面較爲强硬。軍事力量亦較强大。加以其對外致力宣傳。於是即信仰中共。擁護中共。此輩僑胞。或對吾人所言採不信任態度。甚而攻擊與非議之。吾人認爲彼等不妨前往中共之大陸觀光公社一番。尤應回至僑鄉詳爲體察。而後始知吾人之言是否過份。吾人之態度是否有當也。

加拨抵紐西蘭

紐西蘭。威靈頓。加拿大社電。加總理第芬碧架。經六百多英里。訪問此間南部之海島後。昨已到達此間。

紐西蘭總理拿斯。親自迎接他。他兩人曾會商世界局勢。及加總理環遊世界之觀感。

在市政府午宴歡迎會中。紐西蘭市長拉斯。發表歡迎詞謂。加拿大慶幸得人。有第芬碧架其人。

國防部長根諾里譽他爲英聯邦中偉大之政治家。

邦拿評論運費

域多利埠。加拿大社電。檢察長邦拿。在此間向卑詩省運費詢咨委員會中表示。批評省貿易商務部。並談及運費之問題。

邦拿謂。一九五二年至一九五四年。曾很活躍之公務員。現被委任爲該委員會之職員。故其工作前途樂觀。

該委員會原本於一九五三年創立者。今年十一月廿一日。卑詩省工業巨子。在雲埠開會。改組該委員會云。

錫蘭政府減低合法選民年齡

錫蘭。哥倫波。路透社電。此間宣佈。政府現已決定將有選舉權者。由廿一歲減低至十八歲。最低年齡合法參加候選國會議員及各地議院者。亦減低至廿一歲。各人對此問題頗爲重視。因深恐年青之選民。多喜袒左翼之黨派云。

鋼鑛業求發展

滿地可。加拿大社電。缺乏鋼鑛。國家。現求增加鐵鑛。以爲他們之鋼廠。以求有工作可做。在一九五九年內。此工作將比以前更爲留意。古壁省及拉布多等各地。現藏有之鐵鑛實藏頗多。但已最低限度。有兩個公司。缺乏鑛料。有些公司。望改善其市場。估計一九五九年運出之產品。將不合等於一九五七年之產品。

紅人請求撤銷監督委員頭銜

片市魯別。加拿大社電。卑詩省土人兄弟會（印第安紅人）第廿六屆大會。昨舉行會議。主張取消史汝拿印第安人組織監督之一項責任。

該提案。將呈請卑詩省。印第安人委員會委員丁阿努路處決之。

該案提議人謂。土人對該組織頗感興趣。大感失望。此等不友誼。不合作。故主張撤銷該組織。

此議將呈加京奧太瓦辦理之云。

短篇小說

△武舉周書農絕技震武林▽

時隨來之無賴數人。知布不敢鬥。乃僞作排解。曳布離。周之譽。由是益隆云。粵武舉人周書農。自得黃天霸傳技之後。內外武功精絕。黃太霸者。蓋乃少林弟子也。本旅食於三湘兩湖間。以殺一清吏。爲邏者迫索甚急。遁跡回粵。隱姓埋名。爲酒家傭。人間不知其能武也。周書農自得其所傳。技成之後。以恪遵師訓。絕意功名。且以久受黃之薰陶。故對滿清政府。至爲仇視。其時。任廣州將軍府之將軍。乃滿人桂穆。桂屢聞周書農奇技。欲面試之。即召周書農入將軍府。設宴款之。周託詞不赴。桂大怒。謂周如不來。將縛其至。周以在勢力範圍之下。迫得前往。既至。桂將軍宴之於將軍府花園中。酒過三巡。桂將軍向左右擠眉弄眼示意。旋即見有兩頭大狼狗。自園中小屋奔出。直向周書農撲來。時周方持杯欲飲。特滿斟酒中。向來犬頭射。酒之噴出。如一白練。祇見兩犬嗷然狂鳴。竄身奔逸。走不多遠。即倒地輾轉而斃。桂見而驚嘆。對周謂眞神技也。旋即邀周坐。槍法。蓋桂知周精拳術。檀氣功。惟兵器一道。未必兼精。已則擅使梨花槍。周堅辭不獲。而護兵已牽兩駿馬至。桂取梨花槍。躍上馬。顧周曰：「來來來。吾知汝乎非弱者。當能抗我一槍也。」周書農仍猶豫。護兵已擎槍牽馬至其前。無已。亦持槍踏鞍而上。桂走馬一匝。至周前。即舉動銀槍。迎周便刺。周翌與抗。即勒馬退。距桂銀槍着着刺來。舞動益力。一時如雪花飛舞。金蛇亂閃。相逼不留餘隙。周故露一破綻敗走。桂追擊。收槍勒馬。厲聲乎周。玩弄將軍。太爲不敬。這之再說。周是時雖微有怒意。槍回馬。手中槍。[illegible]光芒。手法迅捷。風馳電掣而進。[illegible]技不凡。非其[illegible]手也。僅數合即敗陣。然周已先之[illegible]槍下馬。[illegible]請[illegible]。[illegible]勉爲一笑。[illegible]。中心早已不快。下馬[illegible]。[illegible]。即端茶送客。旋[illegible]知周書農自中[illegible]舉後。即延師更鑽研習武。惟其所習習武。非有意功名。抑且恆不食清祿之志。謂其除善異[illegible]。是無不可。[illegible]是乃思有以除之。乃遣重兵往圍周寓。欲執周歸案。[illegible]須有之罪殺之。

（未完）

津津有味譚六集全到
南來香港八年詩存毫。秦漢名人故事六毫。紅拂傳奇一元。司馬相如九毫。章台柳九毫。貴妃新傳九毫。王昭君一元二。洛神一元二。妖女一元。干將莫邪八毫。白山黑水綠林英雄傳上下集共一元二。聶龍傳上中下共一元二。青靈八女俠每册五毫。神洲劍侶第一集五毛。歷代名人軼事二輯每輯一元。山城之夢九毛。太太與丈夫四毛五。獨身者的喜劇七毛。電影叢書，小說叢書。每本二毛六本一元。名醫陳存仁著津津有味譚六集全沽二元二五。文壇。良友。每四毫。幸福。人民。每三毫五。亞洲。中外。東西。國際。南國。藍皮書。每三毫。銀河。東風。人生漫談。家庭生活。每二毛五。今日世界。春秋。論語。人間世。小說精華。每二毛　電話 MU 四六六三七
374 Powell St. Vancouver 4, B. C.
溫哥華跑路街 增羣益書店 J. Q. YICK

黃昃園 JACK WONG P. O. Box 396 ARMSTRONG, B.C.
本園出產瓜菜
靚白大肉召菜
老身大小冬瓜
靚大條蘿白
遠近顧客 一律歡迎
所有寄費 買者自理

暗市黨埠 李北傍園 LEE BAK BONG Phone 2216. Box 335 ARMSTRONG, B. C.
本園土產四十週年紀念
特別平賣酬謝貴客
靚紹菜每磅二仙半
老身冬瓜每磅七仙
大條節瓜每磅五仙
白菜每磅五仙
芥菜每磅五仙
蘿白每磅二仙
遠近顧客 一律歡迎
所有寄費 買者自理

李家驤園 Lee Kar Shong P.O Box 795 Phone 3312 Vernon, B. C.
去身上灰冬瓜
靚滑蘿白
上毛菜
批發零沽 特別計平
所有寄費 買者自理

公證人 NOTARY PUBLIC Gordon W. Cumyow 501 Main St.
選購 代理實業投資
電話 MU.1-6513

曹統新藥行 C. T SUN 總行 通訊地址 900 W. Tempie St. Los Angeles 12. Cal., U.S.A.
▲補腎固精丸 腎精不足虛勞損
四兩庄六元 常服此丸可保痊
▲鹿把耳聾丸 腎虛腦破耳聾鳴
四兩庄八元 購服斯丸功效顯
▲牛黃消核丸 鬱憂暴怒核連珠
四兩庄六元 服此圖消勝割除
▲男子七疝丸 小腸疝氣陰囊腫
四兩庄六元 須服此丸便見功
▲消粒解毒丸 偏身粒毒癰瘡
四兩庄六元 服食此丸收効快
救急 南炒酸舞入埠覺小便頻數多膿刺赤不傳不利反巴
解開飲水無去路熱急難言幸曹統新用下病上取法
揭蓋上蓋衝出積垢硬如砂灰霍然痊癒真幸何如
Hong Tai 電話 148 Ord St. L. A. Cal.

飛往香港東京
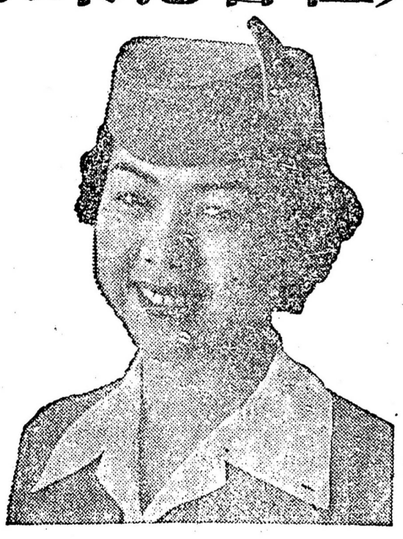
請搭汎美雷達
DC—7C 飛剪號機
或双層飛剪號機
特別舒適—座位寬大舒適
中式膳食—爲優待華客。特備中餐。可於訂票時聲明
航線便利—旅客可選擇經檀香山，東京，小呂宋，等地。
票價低廉—由美國西岸到香港。單程票價美金五百六十元。來回票價美金一千零八元。
詳情請向華埠各旅行社或由電話接洽
汎美世界航空公司
PAN AMERICAN
WORLD'S MOST EXPERIENCED AIRLINE
全世界經驗最豐富的航空公司
Ticket Office: 1055 Alberni Street
VANCOUVER, B. C
PHONE: MUtual 4-2121

百老滙旅店 Broadway HOTEL 101 E. HASTINGS ST. 電話 MU1-3445
蓮花大旅店 Lotus HOTEL ABBOTT ST. VANCOUVER 4, B.C. 電話 MU1-9541
加拿大雲南華 歐美旅遊聯合
招待僑胞轉送各地
代接各航空公司旅客
解答旅行人事問題
附設服務部
房租每日二元起碼

達明 承接木工油漆 專做時代化美術家俱傢俬 顏無任歡迎 MU1-7753

Harry James Agencies Ltd. INSURANCE & REAL ESTATE 212 KEEFER ST MU4-1377

△新舖三間出賣
此舖位在大街商業區每年可收租銀三千九百三十元費用甚小取價三萬二千元先交現欵一半餘充銀期有意買業者請來吳國華辦事處問林昌接洽或由電話詢問自然詳細講明
吳國華辦事處啓

電話 MU 4-1754
黃漢經紀 Wong Horne Agencies Insurance General Agent 441 Gore Ave. Vancouver 4, B. C.
代理 老幼人壽燕梳 康健各種保險 買賣營業經紀
接辦 會計文房事務 填報入息稅紙 移民入籍文件

Viaduct Drug Store Cor Main & Georgia Sts Phone MU 1-6436 Vancouver, B. C.
壯陽及補身多種維他命丸 (Multiple-Vitamins) 每樽四元五毛
佛伯及壯陽丸 (Preston's Nerve Food) 此是老字號藥丸每樽壹百粒價銀壹元
補腎藥水 (Leland's Kidney Tonic) 每樽壹元二毫五及弍元五毫
藥單小心配合 洗菲林及晒相
緬爽佐治街裏亞德藥房啓

驗眼兼較眼鏡 專家
屋古律氏 A. Gerard Hirsohberg
年十三逾醫行 Toric Optical Co. Ltd. 118 Hastings St. W. MU 1-8829