

Bay  
any

1670  
ISON FAISANT  
E DE  
VERTES  
on exceptionnelle  
rature du monde  
uellement en po  
aute prix du mar  
pas satisfaisant  
ux à nos propres  
à  
Company,  
MONTREAL.



ERA  
UE ?

la Vie

FERME

# RAPPORTS TÉLÉGRAPHIQUES OFFICIELS SUR LES MARCHÉS

LE 3 NOVEMBRE, 1927.

## MONTREAL.

Marché de pommes et d'oignons, soutenu.

Marché de pommes de terre, moins ferme avec entropôt considérable.

Pommes de terre de l'I. P. E., blanches, 90 lbs., "A".....	\$1.35 à \$1.40
Pommes de la N.-E., Wealthy, baril No 1.....	5.50
Pommes de la N.-E., Wealthy, baril No 2.....	5.00
Pommes du N.-B., McIntosh, baril No 1.....	9.00 à 10.00
Pommes de terre, du N.-B., blanches, 80 lbs., "A".....	1.20 à 1.30
Pommes de terre, de Qué., blanches, 80 lbs., "A".....	1.10 à 1.20
Betteraves, carottes, navets, de Qué., 75 lbs.....	1.00
Laitue, Greenhouse, de Qué., cageot de 3 doz.....	2.25
Choux-fleurs, de Qué., cageot de 1 doz.....	1.25
Choux, de Qué., qtl.....	2.75 à 3.00
Céleri, de Qué., cageot de 3 à 4 doz.....	2.75 à 3.00
Epinards, de Qué., panier d'un boisseau.....	1.00
Oignons rouges, échantillons, de Qué., régulier.....	2.75
Pommes, de Québec, Wealthy, baril No 1.....	6.00
Pommes, de Québec, Fameuse, baril No 1.....	7.50 à 8.00
Pommes, d'Ontario, Wealthy, Baril No 1.....	6.00
Pommes, d'Ontario, Wealthy, baril No 2.....	5.00
Pommes, d'Ontario, McIntosh, baril No 1.....	9.00 à 10.00
Pommes, d'Ontario, McIntosh, baril No 2.....	7.50 à 8.50
Pommes, d'Ontario, Snow, Baril No 1.....	9.00
Pommes, d'Ontario, Snow, baril No 2.....	7.50 à 8.00
Tomates, d'Ontario, cageot de 11 pintes, No 1.....	.50 à .60
Oignons rouges, d'Ontario, régulier, qtl.....	2.50 à 2.75
Céleri, d'Ontario, cageot de 4 à 6 doz.....	2.50 à 2.75
Pommes de la C.-B., Wealthy, caisse, belles.....	2.75 à 3.00
Pommes, de la C.-B., McIntosh, caisse, Grade "C".....	3.00 à 3.25

## ARRIVAGES DE WAGONS DU 1er au 2 INCLUSIVEMENT:

I. P. E., 2 de pommes de terre.

N.-E., 1 de pommes.

N.-B., 6 de pommes de terre.

Qué., 5 de pommes de terre.

Ont., 1 d'oignons.

C.-B., 2 de pommes.

## IMPORTÉS:

2 de pommes, 5 de raisins, 2 de tomates, 1 de laitue, 6 de bananes, 1 d'oranges.

## QUEBEC.

Le commerce se maintient bon.

Pommes de terre, du N.-B., blanches, 80 lbs., "A".....	1.15 à 1.25
Pommes de terre, de Qué., blanches, 80 lbs., "A".....	1.15 à 1.25
Pommes, de Québec, Fameuse, baril No 1.....	11.00
Pommes de Québec, Fameuse, baril No 2.....	10.50
Pommes, de Qué., McIntosh, baril No 1.....	12.00
Pommes, de Qué., McIntosh, baril No 2.....	11.00
Pommes, de Qué., McIntosh, baril No 3.....	10.00
Choux-fleurs, de Qué., cageot d'une doz.....	2.00
Céleri, de Qué., cageot d'une doz.....	1.50
Choux, de Qué., cageot d'une doz.....	0.60 à .80
Pommes, d'Ont., McIntosh, baril No 1.....	11.00
Céleri, d'Ont., cageot, beaux.....	4.25
Tomates, d'Ont., cageot de 11 pintes, non-classées.....	.65
Pommes de la C.-B., McIntosh, grade "C".....	3.00 à 3.50

## ARRIVAGES DE WAGON DU 31 au 2 INCLUSIVEMENT:

N.-B., 1 de pommes de terre.

N.-E., 4 de pommes.

Qué., 1 de pommes, 1 de pommes de terre, 1 de carottes.

Ont., 7 de pommes, 1 d'oignons.

## IMPORTÉS:

2 de pommes, 1 de raisins.

J. H. L.

## CONCOURS DE LABOUR

(Suite de la page 845)

A ST-CYRILLE DE WENDOVER

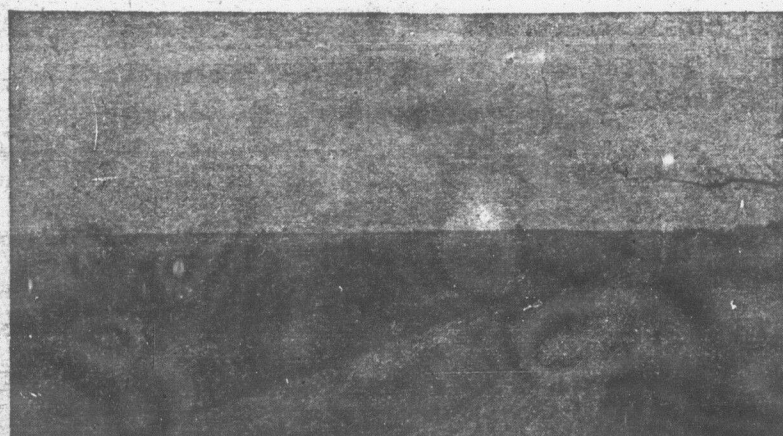

Au concours de labour du 10 octobre, sur la ferme de M. Fortunat Houle. Vue générale.

Mathieu, fils, St-Germain, 3ème V. Vaineau, fils, Wickham, 4ème Alcide Parent, Wickham, 5ème Wilfrid Clair, St-Germain.

## PRIX SPECIAUX

Pour le meilleur attelage: 1er Alcide Parent, 2ème Victor Gatineau.

Pour la meilleure planche: Donat Sarrasin.

Pour le meilleur endos: Donat Sarrasin.

Pour le meilleur fini: Donat Sarrasin.

Pour le plus vieux laboureur: Joseph Desrosiers.

Pour le plus jeune laboureur: Gaston Mathieu.

Pour le meilleur labour fait avec charrette "Bélanger":

a) Dans la classe des charrues simples, Donat Sarrasin.

b) Dans la classe des charrues à deux versois, Hormidas Houle.

c) Dans la classe des charrues simples, pour laboureurs en bas de 20 ans, Rosaire Lafond.

## LISTE DES SOUSCRIPTEURS

Compagnies A. Bélanger, Montmagny;

R.-O. Blanchard, St-Germain; Donat

Gauthier, Wickham; Georges Landry, St-

Germain; P. Pélouin, N.P.; N. Laferté,

Wickham; W. Landry, St-Germain.

## LA CONSTIPATION

PROMPTEMENT  
SOULAGÉE



Les petites Pilules de Carter pour le Foie, un laxatif purement végétal, agissent sur les intestins sans causer de douleurs et sans suites dangereuses. Elles débarrassent le système des poisons accumulés par la constipation, cause de sensations de malaise et de lourdeur. Rappelez-vous qu'elles sont prescrites par le médecin et qu'elles peuvent être prises par toute la famille. Chez tous les pharmaciens en paquets rouges de 25c et 75c.

LES PETITES PILULES DE CARTER POUR LE FOIE

## ANTIKOR-LAURENCE

ENLÈVE PROMPTEMENT LES  
CORS VERRUES ET DURILLONS.  
SÛR, EFFICACE, SANS DOULEUR.  
EN VENTE PARTOUT 25c par boîte.  
FRANCO PAR LA POSTE.  
PHARMACIE LAURENCE MONTREAL.

Lisez le Bulletin de la Ferme

## INSPECTION DES ETALONS POUR L'ANNEE 1928

Itinéraire que suivront les inspecteurs du ministère de l'Agriculture de Québec, du 7 au 18 novembre 1927.

Nov. 7—St-Sulpice,	Chez Siméon Robillard,	2 à 2.30 p.m.
" 7—L'Assomption,	Hôtel Thoun,	3 à 3.30 p.m.
" 7—Repentigny,	Chez Louis Thoun,	4 à 4.30 p.m.
" 8—Châteauguay,	Chez Reid & Frère,	10 à 10.30 a.m.
" 8—Ste-Marie,	Hôtel Jennesau,	11 à 11.30 a.m.
" 8—Howick,	Hôtel Station,	1 à 1.30 p.m.
" 8—Ormetown,	Hôtel National,	2 à 2.30 p.m.
" 8—Huntingdon,	Hôtel Moir,	3 à 3.30 p.m.
" 9—St-Agnès,	Chez W. Thompson,	9 à 9.30 a.m.
" 9—Ste-Barbe,	Hôtel,	10 à 10.30 a.m.
" 9—St-Christophe,	Hôtel,	1 à 1.30 p.m.
" 9—Hemmingford,	Chez R. T. Brownly,	2.30 à 3 p.m.
" 10—Lacolle,	Hôtel Nolin,	9 à 9.30 a.m.
" 10—St-Paul,	Chez Chs. Hébert,	10 à 10.30 a.m.
" 10—Napierville,	Hôtel Hudon,	11 à 11.30 a.m.
" 10—Grande Ligne,	Chez E. S. Roy,	1.30 à 2 p.m.
" 10—St-Jean,	Place du Marché,	2.30 à 3 p.m.
" 11—St-Alexandre,	Hôtel,	9.30 à 10 a.m.
" 11—Bedford,	Hôtel Bedford,	11 à 11.30 a.m.
" 11—Pike River,	Chez Arthur Lafrance,	1 à 1.30 p.m.
" 11—Henryville,	Hôtel Nadeau,	2 à 2.30 p.m.
" 15—St-Polycarpe,	Station C. N. R.,	9.45 à 10.15 a.m.
" 15—Vaudreuil,	Hôtel Canada,	11 à 11.30 a.m.
" 15—St-Clet,	Hôtel,	1 à 1.30 p.m.
" 15—Rigaud,	"	2 à 2.30 p.m.
" 15—Ste-Geneviève,	"	3.30 à 4 p.m.
" 16—Valleyfield,	Bureau de l'Agronome,	9 à 9.30 a.m.
" 16—St-Stanislas,	Hôtel Roy,	10 à 10.30 a.m.
" 16—St-Louis,	Chez Homer Laberge,	11 à 11.30 a.m.
" 16—St-Etienne,	Hôtel,	1 à 1.30 p.m.
" 16—Beauharnois,	Hôtel Russell,	2 à 2.30 p.m.
" 17—St-Constant,	Chez N. Miron,	9 à 9.30 a.m.
" 17—Laprairie,	Hôtel Chouinard,	10 à 10.30 a.m.
" 17—St-Philippe,	Hôtel Lefebvre,	11 à 11.30 a.m.
" 17—Chamby Bassin,	Hôtel Station,	1 à 1.30 p.m.
" 17—St-Basile,	Chez A. Ménard,	2 à 2.30 p.m.
" 17—Belœil,	Chez T. Hanfield,	3 à 3.30 p.m.
" 18—Verchères,	Hôtel St-Cerney,	9 à 9.30 a.m.
" 18—Varonnes,	Chez L. Trudeau,	10 à 10.30 a.m.
" 18—Boucherville,	Chez F. Malo,	1 à 11.30 a.m.

L'inspection annuelle est obligatoire pour tous les étalons destinés à la monte. Veuillez avvertir les propriétaires dans votre localité. Le permis obtenu pour 1927 doit être remis aux inspecteurs lors de l'inspection.

OSCAR LESSARD,

Secrétaire du Comité de Surveillance des Etalons.

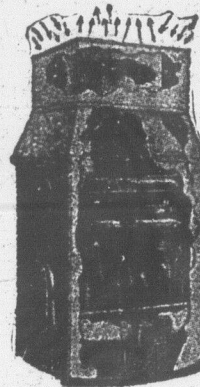

## Recommandée par des Milliers

Partout où nous plaçons une FOURNAISE L'ISLET (sans tuyau, à air chaud) hygiénique, économique et durable, nous nous assurons une voix de plus pour louer ses mérites exceptionnels.

800 propriétaires publient ce qu'ils en pensent dans une brochure que nous vous offrons GRATUITEMENT—et que vous devriez posséder. Ecrivez aujourd'hui, faites-en la demande à

LA FONDERIE DE L'ISLET, Limitée

L'Islet Sta.

Au moment du choix décisif, rappelez-vous cette marque de qualité—Demandez également



P. Qué.

notre catalogue de poêles et fournaises tortues. Assortiment complet d'une infinité de modèles.

## Pour vos animaux.

## L'UNITE NUTRITIVE AU PLUS BAS PRIX

est incontestablement

## LA DRÈCHE de DISTILLERIE

Aliments d'une valeur reconnue.

Les zootechniciens et experts en alimentation des bestiaux s'accordent à dire que les drèches de distillerie, provenant spécialement du blé d'Inde, sont en tête des aliments concentrés pour bovins laitiers (vaches et génisses). Ces drèches contiennent plus de protéine digestible et d'unités nutritives que les drèches de brasserie, et beaucoup plus que l'avoine et le blé d'Inde.

## VALEURS EXCEPTIONNELLES DES DRÈCHES DU GIN MELCHERS:

Les drèches de la Melchers Distillery Co. proviennent de la distillation de grains mélangés comme suit: 75% de blé d'Inde, 15% d'orge et 10% de son. Au dire d'une autorité en alimentation, ces drèches peuvent être classées parmi les aliments ayant la plus belle valeur alimentaire.—Elles constituent le concentré qui offre aujourd'hui l'unité nutritive au plus bas prix.—Vendues par quantité de chars;—mis en sacs d'environ 100 livres.

Pour autres renseignements et prix s'adresser

## MELCHERS DISTILLERY Co., Limited

Bureau: 263 rue St-Jacques,  
MONTREAL.

Distillerie à:  
BERTHIERVILLE, P. Q.