מאָרגן, שבת 8.30 אוונט א גראנדיזער חנוכה מאסקאראד באַל און טאנץ אין תלמוד תורה זאל

פארשיידנארטיקע מאסקעס ווערטפולע פריזן. גוטע מוזיק
אויפזיכט: חנוער-העובד

זון אויפגאנג — 8.22.
זון אונטערגאנג — 4.27.

אידישע וואָרט
THE ISRAELITE PRESS

THE GATEWAY OF THE WEST

ווערטער:
וואלקנדיק, טילדער

The Only Jewish Newspaper in Western Canada Established 1910. Published DAILY

די אייניציקע אידישע צייטונג
אין מערב קאנאדע
עטאבלירט אין 1910
דערשיינט
יעדן טאָג

Vol. 20, No. 280. Winnipeg, Fri. Dec. 19, 1930. Published Daily except Saturday and Sunday. דערשיינט יעדן טאג חוץ שבת און זונטאג פרייטאג, כמ׳ כסלו, תרצ״א.

THE NEW YORK PUBLIC LIBRARY DEC 24 1930 ASTOR, LENOX AND TILDEN FOUNDATIONS

17-טער ציוניסטישער קאָנגרעס אין קאַרלסבאַד וועט באשטימט פארקומען ארום פעברואר דעם 24-טן

פאַרצויגענע פארהאנדלונגען מיט רעגירונג וועלן ניט צוריק-האלטן צוזאמענרוף פון קאָנגרעס. — „דזשואיש קראָניקל" באקלאָגט זיך, אז פון נאָך דער „ביי-עלעקשאָן" אין ווייטשע-פעל ווערן די פארהאנדלונגען פארצויגן

(ספעציעלע טעלעגראמע צו „דאס אידישע וואָרט" פון „איטא")

לאנדאן, דעצ (איטא).— דער 17טער ציוניסטישער קאנגרעס, באשטימט צו פארנרופן ווערן ארום פעברואר 24טן, אין קארלסבאד, וועט פארקומען צו דער באשטימטער צייט, סיי די איצטיקע פארהאנדלונגען מיט דער בריטישער רעגירונג וועלן פארענדיגט ווערן ביז יענער צייט, און סיי ניט.

די דאזיקע אינפארמאציע איז ארויסגעגעבן געווארן דער אידישער טעלעגראפן אגענטור פון דער ציוניסטישע רעקזעקוטיווע. דאס לייגט אָפּ דעם באריכט פארעפנטלאכט אין „דזשואיש קראָניקל", וואס האט געלייטעט, אז דער קאנגרעס וועט אָפּגעלייגט ווערן, אויב דר. ווייצמאן וועט אויסגעפינען אז די פארהאנדלונגען האבן נאך ניט געמאכט ביז דאן. דעם געהעריקן פארשריט.

דער „דזשואיש קראָניקל" באהויפטעט, אז זינט עס איז דורכגעפירט געווארן די „ביי-עלעקשאָן" אין ווהייטשעפעל, וואו די פאלעסטינער פראגע האט געשפילט א ראָל, און וועלכע האט זיך פארערגיגן מיט דעם פאר דער רעגירונג, כאטש מיט א רעדנער-טער מערהייט, — זינט דאן קומען פאר א צוזאמענקומען פון די פארטרעטער פון דער אידישער אגענטור און פון דער רעגירונג צוזעלטענער, און די פארמאלע שמור עסן גיבן זייער ווייניק צופרידנהייט צו ביידע צדדים.

די צייטונג זאגט פאראויס, אז א צאל רעזיגנאציעס וועלן נאך פארקומען אין דער ציוניסטישער ארגאניזאציע אידיער דער קאנגרעס קומט זיך צוזאמען.

שול אין דוכאָבאָרישן געגנט איפגעריסן געווארן פון באמבע

נעלסאָן, ב. ק., דעצ. 19. — א דריי-טויזנט דאָלאַרדיקע הילפערנע שול געבייד, אויף א בעמאנענעם פונדאמענט, אין דעם דוכאבארישן געגנט פון טראסם, 16 מייל פון נעלסאָן, ב. ק., איז תרוב געווארן פונ׳ם אויפריים פון א באמבע אריינגעווארפן אין שול דורך א פענסטער מיטוואך ביינאכט.

די באמבע, קאנטיק א גרויסע, האט חרוב געמאכט די שול פון אינווייניק און האט צעשטערט דעם פונדאמענט. די ביינקלאך, די אויוונס און די מעבל זיי-נען צעשמעטערט געווארן אויף פיצלאך.

דער אויפריים האט אויפגעפרייסלט די געביידעס ניט ווייט פון דער שול.

די פאליציי איז נעכטן אינפארמירט געווארן פון דעם פאל, און האט אָפּגע-שיקט א פאליציי אָפּטיילונג אויסצופאר-שען דעם ענין.

—(::)—

אינדוסטריעלע יוניאָן פייערט יובילײ

מאָרגן (שבת), 8.30 אין אוונט וועט אין פרייהייטס טעמפּל געפייערט ווערן דער דריטער יערלאכער יובילײ פון דער אינדאסטריעלער גאָרל־פאַך יוניאָן. די פייערונג וועט פארקומען אין דער פארמע פון א באנקעט.

פערל וועדראו, וועלכער האט זיך לעצ-טענס צוריקגעקערט פון א באזוך אין סאוועטן רוסלאנד וועט אדרעסירן דעם באנקעט. עס וועט אויך זיין א לעבעדיקע צייטונג. נאכ׳ן באנקעט וועט פארקומען א טאנץ.

—(::)—

ניו־יאָרק, דעצ. 19.— דער בריטישער שקונער „שאנאליאס" איז פארכאפּט גע-ווארן פון אמעריקאנער בראנז־וועכטער אוז איז געבראכט געווארן אהער אין פארט מיט א לאד פון משקה אָפּגעשאצט אין 200 טויזנט דאָלאר. די שיף איז פאר-כאפּט געווארן נאך א צוויי־שעה׳דיקן גע-יעג און א שיסעריי פון דער רעגירונג שיף.

אנטיסעמיטן רייסן אראָפּ פארזאם. לכבוד היינען

(ספעצ. טעלעג. צו ד.א.וו. דורך „איטא")

דוסעלדארף, דייטשלאנד, דעצ. 19 (איטא).— מיט פייפערייען און מיט געשריי-ען נידער מיט די איך! " האט א באנדע נאציאנאל־סאציאליסטן דא אטאקירט די געסט ביי א באל אונטער אויפזיכט פונ׳ם הייגע קלוב.

כאטש צוויישן די פארזאמלטע זיינען גע-ווען ווייניק אידן, זיינען אבער דיר שריפט-שטעלער און וויסנשאפטלייט ביים באל טעראָריזירט געווארן פון די כוליגאנעס.

דער טומל האט אנגעהאלטן ביז די פא-ליציי אין געקומען און האט אויסגערייניקט דעם גאנצן זאל.

דער קלוב זוכט צו שאפן מיטלען פאר א מאנומענט לכבוד היינען אין דוסלדארף, די געבורטשטאט פונ׳ם גרויסן דיכטער.

—(::)—

זשענעווא, דעצ. 19 (איטא).— דר. וויאסלאוו מארינקאוויטש, אויסרן־מי-ניסטער פון יוגאסלאוויע, איז באשטימט געווארן צום אמט פון באריכט־אָפּגעבער פון דער מאנדאט קאמיסיע צו דער פעל-קער־ליגע.

דר. מארינקאוויטש וועט פארנעמען דעם ארט פון היאלמאר פראקאפּ, אויסרן מי-ניסטער פון פינלאנד, וועלכער איז ביז איצט געווען באריכט אָפּגעבער, און וועל-כער איז שוין מער ניט קיין מיטגליד פון דער פעלקער־ליגע.

—(::)—

דא אין די אינטערעסן פון לערן סעמינאר

סעם סינאל, פון ניו־יאָרק, איז דא אין די אינטערעסן פונ׳ם אידישן לערער סע-מינאר, — איינע פון די חשוב׳סטע אי-דישע העכערע לער־אנשטאלטן אין אמע-ריקע.

דער סעמינאר ווערט געשטיצט פון די אנגעזעענסטע אידישע קולטור פירער, און אין זיין לערער־פערסאנאל גייען אריין אזעלכע פערזענלאכקייטן, ווי ש. ניגער, פראָפ. שניאורסאָן, חיים שוים, א. ש. זאאקס, א. רעזוואוצקי, פראָפ. י. גינזבורג און אנד.

לעצטע נעלענהייט צו קויפן געלערס בילדער

די ווייניפּענער אידן האבן נאך א געלעגענהייט, היינט און מארגן, איינצו-לאשאפן פאר זיך הארלעקינען („וואוד קאטס") און בילדער פון דעם גוט־באַ-קאנטן און ווייניפּעג קינסטלער, מאדרעס געלער, וועמעס שאפונגען עס זיינען אויף אן אויסשטעלונג אין האדסאנס בעי סטאר, אויפן פערטן פלאר.

—(::)—

ערשטע פארזאמלונג פון אר-בעטער קולטור צענטער

זונטאג, 2.30 נ. מ. וועט אין פריי-הייטס טעמפּל אָפּגעהאלטן ווערן די ערשטע אָפיציעלע פארזאמלונג פון דעם נײ געגרינדעטן ארבעטער קולטור צענ-טער.

עס וועט פארגעלייענען ווערן און דיס-קוטירט ווערן די קאנסטיטוציע וואס אין רעקאמענדירט געווארן פון דער ארגאניזאציאנס קאמיטעט.

אלע וועלכע ווילן זיך אנשליסן אין דער דאזיקער ארגאניזאציע און העלפן טאן קולטורעלע ארבעט צווישן די ווי-ניפּעגער אידישע ארבעטער, זיינען גע-בעטן צו קומען צו דער פארזאמלונג.

—(::)—

קלאוקמאכער מיטינג אָפּגע-לייגט

ווי מר. קירזשנער, ארגאניזאטאר פון קלאוקמאכער יוניאָן, בעט אונז צו מעלדן, וועט די רעגלמעסיקע פארזאמלונג פון דער יוניאָן ניט פארקומען קומענדיקן מיטוואך, ווייל ס׳איז ערב קריסטעס. די צייט פון דער פארזאמלונג וועט באזונ-דערס אנגאנסירט ווערן. דערווייל קאָן יעדער איינער, פאראינטערעסירט אין דער יוניאָן, זעען זיך מיט׳ן ארגאניזא-טאר אין רום 319, מעקלארען האטעל.

רומענישע רעגירונג וועט ניט באַ-קעמפן אנטיסעמיטישע אידעאלאָגיע

(ספעציעלע טעלעגראמע צו „דאס אידישע וואָרט" פון „איטא")

בוקארעסט, דעצ. 19 (איטא).— די רור-מענישע רעגירונג וועט האנדלען בלויז קע-גען אגרעסיוון אנטיסעמיטיזם, וואס דריקט זיך אויס אין גוואלדטאטן, אבער צו וועט ניט טאן גאנרנישט קעגן דער אנטיסעמי-טישער אידעאלאָגיע.

די דאזיקע דערקלערונג אין פארלאמענט האט געמאכט ווירגיל מאדגעארו, מיניס-טער פון אגריקולטור, אין ענטפער צו פארשלאָגן רעדנער וואס האבן זיך בא-טייליקט אין דער דעבאטע איבער דער רעדע פון טראָן.

עסטרייכער אנטיסעמיטישע סטודענטן איינציקע פאר-טרעטער פון סטודענטן

ווין, דעצ. 19 (איטא).— די אנטיסע-מיטישע סטודענטן אין ווינער קאמערציע-לער הויך־שול זיינען אנערקענט געווארן פונ׳ם רעקטאראט פון אוניווערסיטעט ווי דער סטודענטישער קערפּערשאפט. דער רעקטאראט האט דערביי גוטגעהייסן די קאנסטיטוציע פון דער דאזיקער פארטרעטונג פון סטודענטישע מאסן.

דער רעקטאראט זאגט אבער צו צו דער-לויבן די פארמירונג פון סטודענטישע אר-גאניזאציעס פון אנדערע נאציאנאליטעטן, אבער בלויז מיט מינדערהייט רעכט.

די אידישע סטודענטן אין די אידישע פירער פון ווין פלאנעווען צו אפעלירן צום גערעכט קעגן דער האנדלונג פון דער אוניווערסיטעטישער מאכט, וואס האט נאכגעגעבן אין דעם פאל די פאדערונגען פון די אנטיסעמיטישע סטודענטן.

—(::)—

מצה בעקעריי ווערט דא אָרגאניזירט

ווי מען לאזט אונז צו וויסן, ווערן דא איצט געמאכט פארבאריטונגען צו עפע-נען א מצה־בעקעריי פאר דעם קומענדיקן פסח. די ארבעט גייט שוין אָן, און רבי כהנאוויטש איז שוין אָפּגעפאר קיין סאס-קאטון, וואו פסח׳דיקע מעל ווערט געמאלן פאר דער בעקעריי, אכטונג צו נעבן דאר-טען אויף דער כשרות.

נעזעלשאפטלאכער קאלענדאר

פרייטאג, דעצ. 19

מ. בלאשטיין ביי ארב. יוגנט: „וואס זוכן מיר אין דער ליטעראטור" 8.30 אוו. אין פרייהייטס טעמפּל.

„מענדעלע אוונט" 8.30 אוונט פונקט, אין פאלקס שול. אויפזיכט „הנער העובד".

רבי הורוויץ: חומש מיט מפרשים, 8 אוונט, אין כנסת־ישראל שול.

שבת, דעצעמבער 20

חנוכה מאסקאראד באל אין־דריזן־ת׳ת זאל, 9 אוו., ווערטפולע פריזן אויפזיכט הנוער העובד.

בנות־ציון פון „יאנג דזשודיענס" חנוכה אוונט 8.30 נ. מ., אין ציון זאל.

זונטאג, דעצעמבער 21

חנוכה פארטיע פאר קינדער פון בית יתומים, אויפזיכט ליידים סאסייטי, 4 נ. מ. קאנצערט אין אוונט.

פייערונג פון 18־יאריקן יובילײ פון חב-רה לינת־הצדק און ליידים אקז., 6.30 נ. מ., אין נייער ת״ת.

5טע גראדואירונג פייערונג פון נאצ. העב. שול אן מואוויי „דער יונגער דור", 8 אוונט, אין פעלעס טעאטער.

„לינען און פענסי שאוער" פון מוטער פאראיין א. ר. פ. ט. שול ביי מרס. סימ-קין, 422 באראנס עוועו., 2 ביז שפעט.

טיי פאר׳ן ת״ת באזאר ביי מרס. ד. פריד, 232 גארפילד סט., 2.30 ביז 11.

סילווער טי פון סאשל קאמ. כ. י. ס. ביי מרס. פודאוויץ, 112־ששארלס סט.

ארב. אודיטאריע ביי יוגנט לינקע פוע״צ 3 נ.מ. אין פרץ אינסט.: „קלאסן אינט. און נאצ. פראגע" (אפגעליינט פון פרייס. און נאצ. פראגע" (ב. זארעצקי).

חנוכה־אוו. ביי עסטרייך פוילישן פאר-באנד, 6 נ.מ. אין תלמוד תורה זאל.

א. א. היפּס: „די ארבעטער פראבלעמען אין קאנאדע", ביי ארב. ריינג, 3.30 ביי טאג, אין פרייהייט־טעמפּל.

6טער יובילײ פון אחדות פרי לאאן, 8.30 נ. מ., אין פרץ־אינסט.

חנוכה קאנצערט אין כנסת־ישראל שול, 8 נ. מ.

מאָנטאג, דעצעמבער 22

ב. לאפער ביי 13טן יארצייט נאך ב. בארכאָוו, 8.30 אוו., אין פאלקס שול. אויפזיכט בר. 2 פוע״צ.

אלגעמ. פארזאמ. פון מוטער־פאראיין פון ת״ת, לעקציע פון דר. פעלדמאן, 9 אוונט, אין ת״ת.

„בארד" מיטינג פון כנסת־ישראל סיס-טערהוד, 8 אוונט, אין ת״ת.

לייען־קרייז פון מוטער־פאראיין פון פרץ־שול ביי מרס. פאלינסקי, 169 באַ-ראוס עוועו., 2.30 נ. מ., 8.30 נ. מ. — אלגעמיינע פארזאמ. אין שול.

דינסטאָג, דעצ. 23

„ברידזש" ביי יוגנט פרויען סיסטערהוד, 8.30 נ. מ., אין י. מ. ה. א. זאל, פריזן, צו-ביישן.

לעקציע פון דר. שאפירא ביי פארזאמ. פון פועלי־ציון פרויען קלוב, 8 נ. מ. אין פאלקס שול.

זונטאָג, דעצ. 28

וועטשערע און כאנץ צום 3טן יערלאכן יובילײ פון מוטער־פאראיין פון ת״ת, אין תלמוד תורה.

דינסטאָג דעצ. 30

טיי פון פוע״צ פרויען קלוב ביי מרס. האלפערין, 381 דאפערין, עוועו., 2.30 ביז שפעט פאר׳ן ארץ־ישראל באזאר.

דאָנערשטאָג, יאנוואר 1

יערלאכע אונטערנעמונג ביי אינדעפ. ליג סיק בעני. אסן., 6 נ. מ. אין נייער ת״ת.

—(::)—

חזן שטיינבערג אין כנסת יש-ראל שול

חזן שטיינבערג דאוונט היינט (קבלת שבת) און מארגן פרי אין כנסת ישראל שול.

15-נער קאָמיטעט גייט אָן מיט זיין ארבעט; שטאָט קאָמיטעט פארروفט מאסן-פארזאמלונג

דער „פופצעגער קאמיטעט" איבער דער בשר־כשר פראגע האט אָפּגעהאלטן נאך א פארזאמלונג לעצטן אוונט און האט אויס-נעהערט באריכטן פון דעם בשר־כשר מס-חר פון דער לעצטע 10 יאר פון די „פּע-קערס" און „האלסייערס", מיט׳ן צוועק צו קריגן די נויטיקע אינפארמאציע צו רע-גולירן דעם בשר־כשר פארקויף אין שטאט.

נאך א זיצונג פונ׳ם קאמיטעט וועט פארקומען דעם קומענדיקן מאנטאג אוונט, וואו פארשיידענע פלעגער און ווייטערדי-קער האנדלונג, מיט׳ן צוועק צו דערגרייכן אן אויסגלייך פונ׳ם סכסוך, וועלן פאר-האנדלט ווערן.

ווי רבי זילבערשטיין בעט אונז צו מעל-דן, איז ער געווען ביי דער קאמיטעט זיי-צונג פון לעצטן מאנטאג ניט ווי א פאר-טרעטער פון ווער־הער, ווי עס איז ניט ריכטיק באריכטעט געווארן, נאר ווי א פריוואטע פערזאן.

דער „שטאט קאמיטעט" אין דערווייל אויך אקטיוו. די טוער פונ׳ם קאמיטעט האבן זייערע מיינונגען ווענן די לויפנדי-קע פארהאנדלונגען, און צו מאכן קלאר זייער שטאנדפּונקט פאר׳ן עולם, פארروفן זיי א מאסן־פארזאמלונג אויף מאנטאג, דעצ. 22טן, 8.30 אוונט, אין גרויסן תלמוד תורה זאל.

—(::)—

א חשובער גאסט אין שטאָט

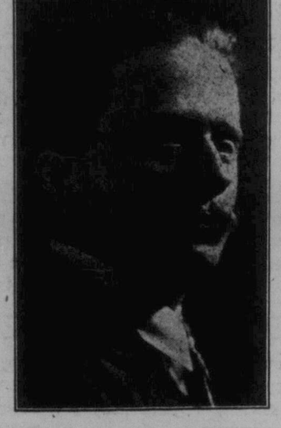

בערל לאקער, באקאנטער אידישער אר-בעטער פירער, סעקרעטאר פונ׳ם וועלט-פארבאנד פועלי־ציון, קומט אהער מאר-גען בלויז אויף צוויי טעג. דעם זונטאג וועט ער ריידן 8.30 אוונט, אין פאלקס שול, איבער דער טעמע „די פאליטישע סיטואציע אין ציוניזם". מאָנטאג אוונט, אויף דעם זעלבן פלאץ, וועט ער אדרע-סירן א באראכאוו אוונט.

ספּעציעלע פארזאמלונג פון שרייבער פאראיין

א ספּעציעלע פארזאמלונג פונ׳ם שריי-בער פאראיין ווערט פאררופן אויף דעם זונטאג, דעצ. 21טן, 3 אזייגער נ. מ. פונקט, אין אפיס פון „דאס אידישע וואָרט". אלע מיטגלידער זיינען געבעטן צו קומען צו פארהאנדלען א ספּעציעלע פראגע.

—(::)—

וויצע־פרעזידענט פון אוניווער-סיטעט באגייט זעלבסטמאָרד

לאס־אנדזשעלעס, קאל., דעצ. 19. — וואָרען באוואָרד, וויצע־פרעזידענט פון דעם אוניווערסיטעט פון סאוטערן קאליפ-פארניע, איז דא נעכטן באגאנגען זעלבסט-מארד דורך ארייגשיסן זיך א קויל אין קאפּ. לויט א באריכט פון דער פאליי-ציי, איז א באראכאוו אוונט.

פארמערס פון ווילקי, סאסק., פאר אָפּשפאלטונג פון מערב קאנאדע

ווילקי, סאסק., דעצ. 19.— אז די וועסט זאל זיך אָפּשפאלטן אין א באזונדער דאָ-מיניאָן פון די איבעריקע טיילן פון קאנא-דע, אויב די פאדערונגען פון די פארמערס וועלן ניט צופרידן געשטעלט ווערן,— איז אין דער וואונש אויסגעדריקט אין א רע-זאלוציע אנגענומען אויף א פארמער פאר-זאמלונג דא.

דער באשלוס לויטעט, אז אין פאל די רעגירונג וועט ניט נאכגעבן די פאדערונ-גען פון די פארמערס, זאל די וועסט דאו זוכן צו ארגאניזירן זיך אין א זעלבסט-שטענדיקער קאנאדאטיווער געמיינשאפט זואס זאל אנפירן האנדל דורכ׳ן טשוי־טשיל פארט מיט׳ן מוטער־לאנד אויס׳ן באזיס פון פרייען האנדל און פרייען אויס-טויש. מאניטאבא און אלבערטא וועלן איינגעלאדן ווערן צו ווערן מיטגלידער פון דער „קאמאנוועלט".

א גרויסע צאל פארמערס אין געקומען צו דער פארזאמלונג, מיט׳ן צוועק „אנצו-צייכענען דעם טשארטער פון פרייהייט".

עגלאכע פארשלאגן פאר אָפּשפאלטונג פון דער וועסט זיינען לעצטנס אנגענומען געווארן אויף פארשיידענע אנדערע פאר-זאמלונגען פון פארמערס אין דער וועסט.

שייפער זאָגט ער איז דא צו שטילן זיין דארשט; פאליציי זאָגט — צו ליידיקן קעשענעס

א. שייפער, אויף וועמען די פאליציי זאגט, אז ער איז אן אינטערנאציאנאל-באריכטער קעשענע גנב (פיקפאקעט), פון שיקאגו, און ער איז, לויט זיין איינענער געשיכטע, געקומען פון מינעאפאלים קיין ווייניפּעג צו מאכן א „לחיים", איז נעכטן אנגעקלאגט געווארן אין פאליציי גע-ריכט, אז ער זאל האבן גע׳גנב׳עט א בייטל מיט צוויי דאָלאר פון פיטער סע-דאסא, 669 פלאָרא עוועניו, ביי א טאנץ אין אוקראינער זאל, פרישטארד און מעקגרעגאר.

שייפער, האט אין געריכט געלייקנט דער קלאגע, ער האט דערקלערט, אז ער איז געקומען קיין ווייניפּעג בלויז צו „שטילן זיין דארשט", און אזוי ווי ער איז א בחור פון רוסלאנד, איז ער אוועק אין אוקראינער טעמפּל צו פאר-ווילן זיך ביים באזאר וואס דארטן איז פארגעקומען.

מאגיסטראט גרייהעם צווייפלט אָבער אין דעם אמת פון שייפער׳ס געשיכטע, און ער האט אים פארהאלטן ביז די ווי-ניפּענער פאליציי וועט אויסגעפינען וועגן אים א ביסל מער איינצעלהייטן.

אימיגראנטן הילף פאראיין וועט דורכ׳ פירן קאמפּיין פאר פאנדן

צום ערשטן מאל פאר א צאל יארן, וועט דער היגער אידישער אימיגראנטן הילף פאראיין דורכפירן אן עפנטלאכן קאמפּיין פאר פאנדן. דער קאמפּיין וועט זיך עפענען מיט א מאס־מיטינג זונטאג, יאנואר 11טן, אין גרויסן תלמוד תורה זאל.

דער באשלוס איז אנגענומען געווארן אויף א זיצונג פון דער עקזעקוטיווע פונ׳ם פאראיין לעצטן אוונט. אין הויז פונ׳ם פרעזידענט פונ׳ם פאראיין, ס. הארטגרין, קיי. סי. די לאגע פונ׳ם פאראיין איז באר-טראכט געווארן, און מען איז געקומען צום באשלוס, אז די דרינגענדיקע ארבעט פונ׳ם פאראיין קאן ווייטער ניט אנגעפירט ווערן אן אן עפנטלאכן קאמפּיין.

די פינאנציעלע לאגע פונ׳ם פאראיין איז געווארן באזונדערס דרינגענד א דאנק צוויי דעפּארטאציע פאלן (הארראשעניק און פרידמאן). צו רעכן די צוויי פון דע-פארטאציע מוז דער פאראיין האבן א סומע פון קרוב צו $2.500.

היינט פאשא אייבל און אנדערע אנגעזעענע קינסטלער ביי קונסט אוונט אין פלעיהאוז טעאטער

50c., 75c., קינדער 25c. „ראש סיטס" 35 סענט