晉江縣僑眷尤滄洲冊多年錯案得平反

【中國新聞社福州電】福建省晉江縣政府最近糾正了僑眷尤滄洲三十多年前的錯案，決定改正他的家庭成份，退還當時錯沒收徵收的房屋，同時該縣法院撤銷了一九六四年判處尤滄洲二十年徒刑的決定，宣佈無罪，予以平反。

一九五二年秋土改時，尤滄洲家被錯定爲地主成份，沒收了房產。一九五三年和一九五五年，內坑鄉政府和中共晉江縣第九區委員會，曾專門作出應給尤家改正家庭成份的報告，縣委也批覆同意改變成份，但由於「左」的錯誤干擾，一直未能妥善處理。一九六二年，尤滄洲又以「反攻倒算」罪被判處二十年徒刑，於一九八零年提前兩年獲釋。

今年五月，中共晉江地委和晉江縣委決心糾正這一錯案。縣委統戰部、僑務辦公室深入覆查，以充分的事實爲依據，提出了改正尤滄洲家庭成份和退還其被錯徵、沒收房屋的報告。最近，晉江縣政府根據有關規定作了批覆，明確指出土改時評定尤滄洲家庭成份爲「地主」是不符合政策的，並根據政務院關於土改中對華僑土地財產的處理辦法，下文退還尤滄洲在土改和歷次政治運動中被錯徵、沒收的房產，計二十二間（四百三十點五平方米）。晉江縣人民法院根據政府的上述決定，對一九六二年尤滄洲案再次覆查，撤銷了該院的原刑事判決書，宣佈尤無罪，給予平反。

國際電腦新技術展覽會在廈開幕

【中國新聞社廈門電】國際電腦新技術展覽會，廿五日上午在廈門經濟特區湖里工業區展覽中心開幕。

展覽會由中國國際貿易促進委員會福建省分會、福建省科技諮詢中心、電子工業總公司暨廈門經濟特區建設發展公司聯合主辦，由香港雅式展覽服務公司協辦，香港電腦協會爲顧問，並得到香港華聞有限公司的支持。

福建有關部門負責人及香港雅式展覽服務公司董事總經理朱裕倫、王安電腦中國有限公司副總裁瞿承瑞等出席開幕式。展覽會爲期一週。

旅美華僑三兄妹結隊回鄉配佳偶

【本報訊】近日，著名僑鄉台山縣城，傳誦着旅美華僑黃沃文兄妹三人同時回鄉，同日登記結婚的佳話。

旅居美國三藩市華僑青年黃沃文、黃沃清、黃沃萍兄妹三人，原是台城鎮知識青年。他們赴美以後，身居異地，心懷祖國與家鄉。三人原來都有未婚情侶在台城。分別以後，全靠往來書信聯絡感情。當他（她）們得悉祖國和家鄉越來越興旺，對自己情侶的戀情也日漸加深。後經相約，經父母贊同，兄妹三人於十一月上旬回到家鄉，偕同各自情侶，同時到縣民政局辦理了結婚登記。

廣西玉林市農民自籌資金辦教育

【中國新聞社南寧電】初嘗富裕甜頭的廣西僑鄉玉林市農民，近年熱心興辦鄉村教育，自願籌集的款項及實物折合人民幣達七百萬元。

這些款項大部份用來維修和重建鄉村中、小學校舍，一部份用於興建農民成人教育中心。這些教育中心，一般都有圖書閱覽室、遊藝室、電視室等，並分別設有小學班、初中班、農業技術班等。據統計，全市三百三十九個大隊，目前已有三百三十一個大隊辦起了這樣的農民教育中心。

此外還湧現一批村辦、生產隊辦的技術學習班。幼兒教育也開始受到重視，該市百分之九十八以上的大隊都有了幼托班。

京舉辦交誼舞賽

評比舞技服飾儀表言談項目華爾茲狐步探戈

【中國新聞社北京三日電】北京首屆交誼舞比賽，將在本周內舉行。

由北京市羣衆藝術館主辦的這次比賽，持續到明年一月底結束。參賽的人將在快慢華爾茲、狐步舞、布魯斯、探戈和吉特巴中選擇三種，一逞舞姿。據主辦單位人士透露，正考慮將的士高也列爲比賽項目。

比賽實行淘汰制。參賽者除要有過人舞技外，其服飾、儀表、言談均要有良好表現。優勝者將得到證書和獎品。

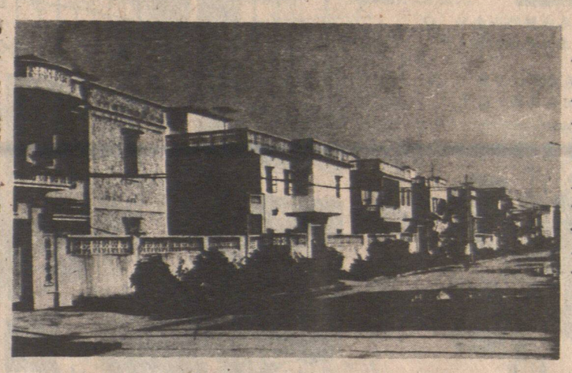

廣東省梅州市華僑新村一角。

海豐鄉親陳榮夫婦捐資醫院添置設備

【中國新聞社廣州電】香港同胞陳榮先生和夫人鄒羣娣熱心家鄉文教、衛生事業建設，最近贈送了二十萬元港幣給海豐縣彭湃紀念醫院，作爲學生獎學基金和購置醫療設備。

陳榮夫婦今年幾次回海豐，看到家鄉文教、衛生方面需增設先進設備，陳先生慷慨捐贈十萬港元給彭湃紀念醫院購置醫療設備。夫人鄒羣娣是英籍華人，早年畢業於劍橋大學。她對教育事業十分關心，贈送了十萬元港幣給彭湃紀念中學。彭湃中學決定把這筆款作爲獎學基金，每年頒發一次「鄒羣娣獎學金」獎，鼓勵學生努力學習。陳榮夫婦還投資了三十萬港元，合股建設海豐。

閩高甲戲到菲演出

在馬尼拉引起轟動

演出十三場門券一早被搶購一空

【中國新聞社馬尼拉電】記者李捷報道：廿三晚，菲律賓文化中心大劇院全場爆滿，觀衆笑聲不絕。中國福建高甲戲劇團首演歷史諷刺喜劇《連升三級》獲得巨大成功，在馬尼拉引起轟動。

早在本世紀初，福建泉州高甲戲班曾多次到菲律賓演出，爲當地居民和華僑所喜愛。時隔四十八年，福建高甲戲劇團重新踏上這個美麗的國度，頓時在馬尼拉，特別是華人區出現「高甲戲熱」，許多高甲戲迷和老一代華僑都渴望一睹爲快。

高甲戲名丑蔡友輝在昨晚的演出中，每一個動作和言笑極盡誇張之能事，令觀衆席上笑聲迭起，擊節叫絕。散場後，一位老華僑對記者說：「我活了快八十歲了，平生還沒有看過這樣的好戲，那幾個丑角真是把戲演絕了。我還要再看幾場。」

據悉，福建高甲戲劇團在馬尼拉安排演出的十三場全部門票已被搶購一空。

菲律賓華人區委員會主席埃文洛、黎耶斯、菲律賓文化中心主任賈絲轄在昨晚的演出前分別致詞，黎耶斯代表大馬尼拉市總督、第一夫人伊梅爾達·馬科斯表示歡迎和祝賀。中國駐菲律賓大使陳嵩祿也觀看了演出。

廠電火大最闊在漳平縣興建

【中國新聞社福州電】裝機容量爲二十萬千瓦的福建省最大火力發電廠，最近在閩西漳平縣動工興建。

該火電廠將採用國產最先進的全套設備，總投資一億七千八百多萬元，預計四年完工。電廠建成後，將改變福建省水力發電枯水期造成的缺電狀況。

粵留東同學會梁威林任會長

【中國新聞社廣州三日電】廣東留東同學會二日宣布復會。省政協主席、早年在日本大學留學的梁威林當選爲該會會長。

廣東留東同學會是留學日本的歸國學生組成的。它成立於本世紀二十年代初，成員最多時達一千多人，是廣東省最大的留學生組織。

新城餅家餐室
NEW TOWN BAKE & RESTAURANT
168 E. PENDER ST. VANCOUVER B.C.
TEL: 689-7835
著名紅豆冰 呂宋什菓冰
各式麵飽西餅 中西結婚禮餅
時備精美餅卷 歡迎僑胞惠顧
營業時間：上午八時半至晚上九時。逢星期三休息。
●特●設●
粥粉麵飯 巧手小菜
中午快餐 冷熱飲品
各式小食 應有盡有

金馬餅店 麗餐茶
GOLDEN HORSE
Bakery & Restaurant Ltd.
溫哥華緬街416號
415 Main St. Vancouver B. C.
V6A 2T4 Canada Phone 683-7252
麵飽西餅 結婚禮餅
生日蛋糕 精美餅券
冷熱飲品 香滑雪糕

喜萬年酒樓
KING'S GARDEN RESTAURANT
669-4132 溫哥華華埠奇化街二三八號
高級六和菜（足六位用）特價四十二元
北京片皮鴨一只（三食）片皮 時菜鴨湯
七彩炒鴨絲
當紅炸子雞半只
碧綠鴛鴦尤
鼓汁蒸黑魚
紅荳沙·白飯
秋季酬賓海鮮席（足十位用）特價九十九元正
兩熱菜 薑葱焗龍蝦 油泡象拔蚌
北京片皮鴨一只（三食）片皮 時菜鴨湯
當紅炸子雞一只
翡翠鮮吊片
西汁焗肉排
清蒸大石斑
味魚雞粒炒飯
紅荳沙
美點雙輝
茶市時間：早上七時半至下午三時
晚飯時間：下午五時至晚上九時半
凡惠顧酬賓席，奉送精美木製日曆一個。週二休息
238 KEEFER ST. VANCOUVER B.C.

廣東餐館
KWANG TUNG RESTURANT
137 E. PENDER ST. VANCOUVER B.C.
電話：682-1514
晚飯增設各種煲仔飯
大煲（足二人用）$7.85
細煲 $4.25
腊腸腊肉鷄飯 芫葱窩蛋牛肉飯
腊腸腊肉腊鴨飯 咸魚腊味飯
酬賓席：$79.00 足十位用。
另增設四寶碟頭飯 $3.25

B.C. Royal Cafe
119 E. PENDER ST. VANCOUVER B.C.
Phone: 681-3953
天上人間
住在大溫哥華
食在秘書賚路
四時有不謝之花 五節有長春之草
雲埠秘書賚路蔡根璇根遂立正

簡業存旅行社
Gunn's Travel Ltd.
438 MAIN STREET — VANCOUVER, B.C. CANADA V6A 2T4
Telephone: 685-2235 685-2236
專售移民機票
香港特價機票
國內外各種機票，辦理回國觀光團，安排環球各地旅遊
代辦旅行手續

女皇旅行社
EMPRESS TRAVEL
Suite 1-10 E. Pender St., Vancouver, B.C.
Tel: (604) 688 7886（中華文化中心新廈二樓）
安全快捷，服務第一
代辦一切旅遊業務，酒店，餐廳，豪華或廉價機票，代理中國及世界各地旅遊觀光團。
來回香港及溫哥華機票，價錢特平。
假期回港，請早定座，歡迎駕臨
電話：六八八—七八八六

英華旅行社
GALAXY TRAVEL AGENCY LTD.
片打東街150號
電話：(604) 669-6412 681-3816
晚上：437-6270
*卡加利$119 熱慢頓$129 沙省$168
雷振打$180 溫尼鈑$209 多倫多$229
滿地可$329 渥太華$329 紐約$331
三藩市$218 聖省$243 檀香山$299
*冬季中國旅行團 16日由$2390起
暢遊：香港、廣州、北京、桂林、杭州、上海
*東南亞、中國遊 22日 由$3450起
暢遊：香港、北京、杭州、上海、廣州、曼谷、星加坡。
*日本、香港九日遊 由$1790起
*東京、台灣、香港八日遊由$1499起
*香港六晚酒店連機票由$1099起
十二晚由$1219起
*代售李檔、拉斯維加斯、檀香山、迪士尼樂園等旅行團
*代理各大航空公司之特價機票來回香港、台灣、曼谷、馬尼拉、星加坡等。
*代辦旅遊証件、旅遊保險。

理想飲館用具公司
Ideal Food Equipment LTD.
本公司俱備应有尽有餐馆及什货店新式用具及旧翻新用具·承办餐馆装备设计·及做改革工作·货式大宗·价银低廉·免费估价请来参观
848 E. Hastings St. Vancouver
V6A 1N6 Ph: 254-1668

寶城 海鮮酒家
ABBOT SEAFOOD RESTAURANT
228 ABBOTT ST.（GASTOWN 活活公司後門斜對面）訂座電話：684-1044 684-1840
（足八位用）68.00
羊城美點 清潤糖水 咸魚鷄粒炒飯 清蒸海上鮮 椒鹽焗鮮吊片 洋腿扒津白 豉汁蒸生蠔
酬賓大特價酒席
北京片皮鴨 蝴蝶海參更 超值六和菜
二食 片皮 雀巢火鴨絲
（足十二位用）128.00
美點雙輝 椰汁西米露 雙喜伊麵 生炒糯米飯 清蒸游水石班 淮杞燉乳鴿 當紅炸子鷄 龍蟹大會串 紅燒鷄絲大生翅 龍川鳳翼 三絲鷄卷 寶城一品大拼盤
生日酒席一律奉送壽包和生日旦糕
每日茶市有各種燉補品、特點 2.75
喜士定街 活活公司 哥多華街 海陸空公司 寶城酒家 活活公司 24小時停車場 加霑街 水街
營業時間：由上午十一時至晚上十時（逢星期三休息） 鋪後停車場憑票免費泊車

家酒陶陶
102 E. Pender Street
Vancouver, B.C.
PHONE: 681-1030
地拉斯維加斯 雲吞皮 高級華人 壹〇二號 東街
陶陶酒家 食譜精研 大談小酌 悉從尊便

雙喜食品廠
Double Happiness Foods Ltd.
427 Powell St., Vancouver
Phone: 253-4424
正宗香港式高級食品
新鮮河粉 全蛋生麵 上海麵類 雲吞皮 春卷皮
逢星期二休息

廠麵旗花
NORTHWEST FOOD PRODUCTS LTD.
355 POWELL ST. VANCOUVER, B.C.
PHONE 684-9820
五花雲花蒸蒸鮮鮮新幸
磅旗吞旗氣氣雲春鮮運
十乾乾炸炸鮮吞捲蛋餅
扎麵麵麵麵麵皮皮麵仔
零沽批發 索辦歡迎

閣下的存款額越高
每日計算之利率越高
有些戶口需要每日保持一個存款限額才能享受高利率。皇家銀行之日息支票戶口給閣下一個每日存款每日計息的方法，使閣下之存款可動用自如亦可享受最優厚之利率。
Signature
日息支票戶口存款計算如下：
$1000以下 3厘*
$1000至$2999·99 8厘*
$3000至$4999·99 8½厘*
$5000以上 10厘*
*年息隨時更改
ROYAL BANK
加拿大皇家銀行

達時旅運中心
TECH TRAVEL SERVICE LTD.
*代理各大航空公司機票往世界各地。
美加內陸特價票，港、台、星馬團體票，歐陸包機等
*代訂各地旅行團，如賭城，夏威夷迪士尼樂園等 PACKAGE TOUR
*代訂汽車、酒店、旅行保險
*無論移民探親，假期消遣，商務，旅遊，
專人爲您悉心妥當安排。
營業時間：
週一至週五：早上九時至五時半 週六：早上十時至二時
536 MAIN ST.（緬街夾奇化街）
VANCOUVER B. C. V6A 2T9
電話：(604) 685-5263

桃園餐室
HO INN CHOP SUEY
79 East Pender Street
Vancouver, B.C.
684-3743 684-4822
無任歡迎 僑胞光顧 豐儉隨意 大談小酌

太平洋旅行社
片打東街七十一號
T. P. Y. Travel Service
71 Pender Street East
Vancouver E.B.C.
V6A 1S9
PHONE: 683-5656
Agents for Orient & Pacific Lines
歡迎光臨詢問
代理各大航空公司，船公司，火車客票，代訂各地旅館，快捷妥當。