▼○▲域埠致公總堂收到二期註冊費芳名

羅超然　羅景灑　周道緝　周開軾　鄧續隆　鍾添
呂乾　呂萬　曾榮　龔桑　曾紀瑞　鄧兆源
黃昌利　張錄　李金鴻　湯關　陳詠泉　曾瑞鵬
司徒如生　周鑑　劉學燦　劉孔恆　馬基　胡華錫
陳篤　關國安　馮日輝　方志榮　蔡江　駱均
鄧賢　林舉惇　阮俊　劉孔正　林鐵郎　林舉堯
周翠宗　雷福　劉維創　葉福　周癸巳　梁蘇　梁如福
李杏　呂帝　伍錦　麥其恩　翟躍雲　謝英利　鍾錄　林悅茂
林立榮　林德珍　梁石垣　梁則池　馬本根　林順　林英煥　雷宜浣　馬景韶　陳源嘉
何堯　朱開昂　黃珠世　黃麗賢　林兆元　林舉愷
劉希暢　謝錦　何恩　林筱唐　陳翠振　湯關覺　劉英森
趙朝　周逢瑞　趙仰南　阮杰　湯賢
李禮　黃賢秋　岑日勝　梁池亨
鄧仁隆　李廣益　吳象　周朝鎬
岑宏　趙九齡　溫學修　溫光祥　馬兆
馬錦綸　羅小白　李根　李進　鄧社炳　趙錦田
李天培　廖先治　黃耀琳　廖北元　雷宜光　鄧雲章
伍本　吳華賀　林福悅　譚都　梁廷滾　陳春
凌世彬　鄭琳　蔡安　廖勳培　宋昭懋　李來
葉倫　劉榮熙　余和好　黃禮富　蔡閏　宋準
梁信　黃松養　宋權盛　鄭桂昌　雷藏輝　林勝
吳廣生　聶傳輔　陳寬　黃傳璋　張璣鑫　潘君欽　麥松
余携　譚生　黃炳南　黃柏　譚麟　黃世槐　陳君祥　黃社勝　司徒宗
潘華　陳良湜　葉達泮　黃植烟　周文喜　黃梓榮　黃震東　呂容保
許君利　許昌宏　伍學勳　許君好　李來添　何復女　許長德　許君立　譚神添　黃自創
李君何　許三才　陳君宗　許倫　李學仁　周文惠　鄭榮貴　黃賢慶　譚光森　廖進　許雙民
容業桑　容灼

錦珍酒晏
GUM JINC COMPANY
145 Pender Street East
Vancouver B. C

本餐館從新改良地方雅潔物品光鮮各欵菜式炒賣俱全精製各式餅食承接龍鳳禮餅本號特留奇珍各製餅師傅爲之加料配製如蒙光顧無論遠近從速附交請留意此盼　錦珍館主人啟
線(矢麼)三一六七

▼○▲裕昌隆廣告
本號專辦茶米油糖各江海味雜貨正地道藥材妙製鮮明熟藥各正字號膏丹丸散開張多年貨眞價實童叟不欺
附寄妥當　諸君垂顧厚禮歡迎
容月池
林翰元　兩生先寓內方脈
Yee Hong Lung 539 Carrall St. P.O. Box 342
Phone Sey 5984 Vancouver B. C.

▼○▲上海五祖紀念祠圖二

上海五祖紀念祠業經建築妥竣由工務局編定門牌爲海格路四百七十六號五祖祠之外觀前經本報製爲電版刊印報端茲再撮映紀念祠前部之一製圖刊登諸君觀之與前載之(圖壹)自可互參印證也

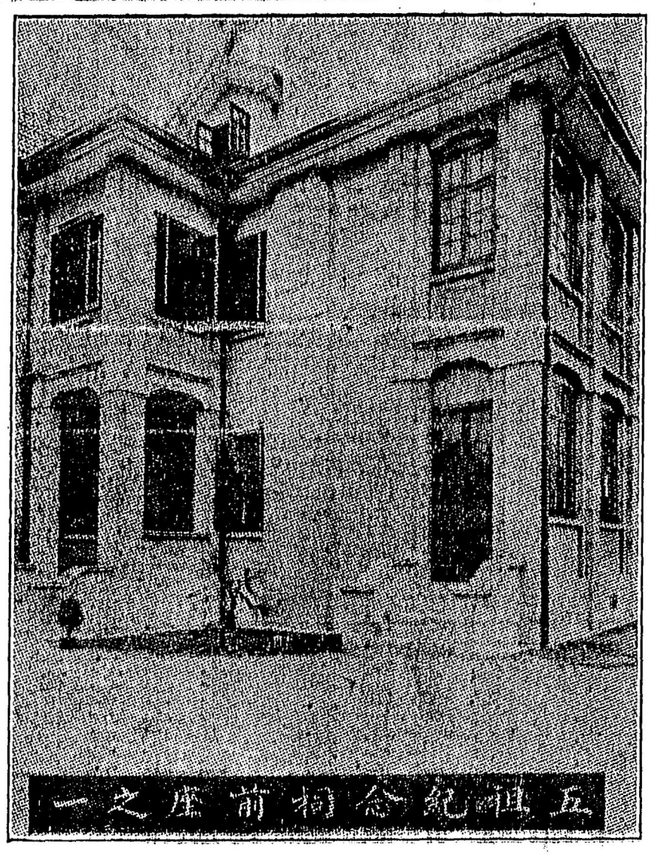
五祖紀念祠前座之一

圖解此圖在五祖紀念祠前座左方斜攝側面之近景也樓外之形式爲兩層乍觀之似不見有第叁層其實第三層地方不少只缺屋之四隅耳因四隅用紅瓦飛簷直斜至頂是以三層樓面略如十字形觀此圖最高之處有窗扉已開者即三層樓也

屋之左方壹角凹入如曲尺形有二門皆同向圖中有短欄掩石級者即門也在前者位置適當屋隅入則爲橫過兩大廳前之長廊在後者則入左便大廳之側面也此門即在曲尺形之轉角處門外爲樓下餘地短欄束腰如亭翼然在此倚欄偶立則芬芳滿目曲徑通幽風景灑然精神爲之壹爽

李自由車公司
Lee Motors
Corner Kingsway &Fraser
for Economical Transportation
CHEVROLET
自動貨車及遊歷車
互訂銀期
務適汝意
(電話)
磨化
一四七
Phone Fairmont 147

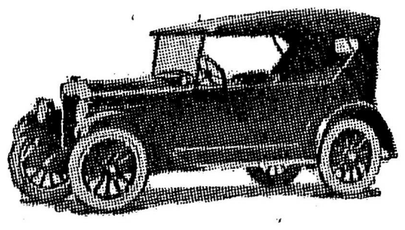

李自由車公司發售之自動車極有價值　顧客欲買此車請來本店商量定必殷勤接待該車行駛自如堅固久耐足副賜顧者之雅意

本店在傾市威

夾富李沙街角

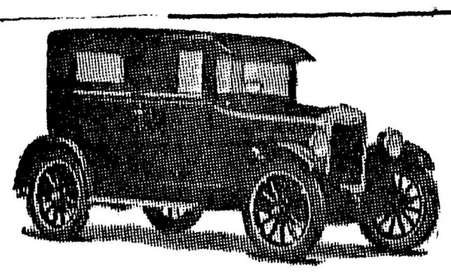

芝付列號自由車之價值勝過別車多矣及觀駕御行駛之自然適意當知予言不謬本公司貿易公平請來賜顧無任歡迎

▼○▲域埠致公總堂通告

敬者本總堂現接上海建祠籌總理函稱爲　五祖祠明近開幕各處公堂與洪門團體紛紛贈送紀慶物品但因甫運維艱郵寄不便如　各處公堂團體擬定贈送各件懇將該款寄回托駐滬代表團代爲購辦以期簡便等情據此種辦法揣以寬在情事原爲允善利便之舉諒　高明諸昆仲亦必共表同意也茲特轉爲通告俾遠近週知就從簡便照行爲盼

民國十四年二月二號

YUCHO CHOW STUDIO
VANCOUVER, B.C.

本館自1910以來及1923-1924註冊時期所影相底一概保存　諸君如備憑於前日所影之相欲照原底再晒多張以應『白山中學校紀念』所用或放大縮小或配合同坐均能應命請即來面議或函詢爲幸
雲南華周耀初影相館啓

▼○▲餐館出賣廣告
敬者弟等前曾在沙省咕吮埠創落賣羅餐館壹間樓上有住房九個應來興旺況當雷震打正車路要衝地點之間地方得宜樓宇雅潔傢私駛作各件齊備奈因夥伴志圖別業願將全盤生意出賣訂價從廉倘儻胞有欲營謀此業者請來面商或函磋商均無不可勿失機會爲盼
ROYAL CAFE Govan, Sask.
咕吮埠賣羅餐館啟

輔行雜貨公司　遷喬　廣告
FOO HUNG COMPANY
127-129PENDER ST. PHONE SEY. 3440
VANCOUVER B. C.

本公司向在片打街一百零七號營業因地方不敷分配特遷往本街一百二十七至一百二十九號一連兩間改爲雙舖面加做生熟藥材所有中西雜貨家常食用品物莫不善兼美備尚希顧客留意焉

▼○▲上海致公總堂通告

各埠叔父昆仲均鑒黃博士鳳華因黨務赴各埠聯絡在途車覆竟以身殉身後蕭條孤寡無依本堂昆仲因爲發起籌捐撫恤蒙各埠昆仲捐助陸續滙交前來現已集有成數擬於吉月前結束壹切將捐欵彙交黃博士家屬並刊印徵信錄分寄各埠捐欵昆仲以昭信義如有各埠捐款尚未收滙者務請趕速滙寄來滬以免大名有所遺漏致行義不彰也謹此通告