Desjardins
FLORENCE, OTTAWA
RS DE
s, Bois pour plancher, Bois à lambris préparé constamment en mains.
n usages dans notre établissemen
Communication téléphoniques.
VILLE :
RUSSELL HOUSE
GRANDE VARIETE
DE
CHAPEAUX
FRANCAIS,
ANGLAIS,
AMERICAINS et
CANADIENS, Etc.
CHEZ
JOSEPH COTE
114 — RUE RIDEAU — 114
OTTAWA.
LES !
UBLES !
Pacheter à bas
eubles de
, 42, 44
de la Rue Sparks
cture de VOITURES !
ROYALE
EILLÉ & MATHÉ
PROPRIETAIRES
s fait l'acquisition du poste d'affaires de S.D
spécialement voitures légères, Sulkeys, etc.
sines nous avons puisé de grandes connaissan
antir entière satisfaction. No ouvriers sont
ion ; les matériaux employés sont aussi les
s bas,
des, tel est le système que nous mettons en
T 21 RUE STEWART
oit à Ottawa
Patins et au-
de quin-
neries, c'est
, 115 rue Rideau
es les grandeurs ; 1,000 Clochettes pour sleig
r vous-mêmes. 21 11 87-1
FACTURIERE DE
OY & Cie
CEE)
INCORPOREE EN L'ANNEE 1883
P. Q.
rchands en Gros de
HARPENTE
Ouvrages de Maisons, Etc, Etc, Etc
Boites et Caisses d'emballage,
DE PREMIERE QUALITE
G. PHILBERT
IMPORTATEUR
DE
TAPISSERIES
AMERICAINES, ANGLAISES ET ECOSSAIS
oin des rues Dalhousie et Saint-Patrice, Ottawa
EINTURE
TAPISSERIES,
PEINTURES PREPAREE
HUILE
MASTIC
PINCEAUX,
VITRES, et
ARTICLES DE PEINTRE EN GENERAL

DEPECHES TELEGRAPHIQUES

DERNIÈRES NOUVELLES

CANADA

Allous à Joliette

QUEBEC 5—Afin de permettre aux conservateurs de Quebec et de Lévis de prendre part a cette démonstration politique, des billets d'excursion seront émis, aller et retour, au prix suivant : De Québec à Joliette $2,85.

Le train express quittera la gare de Québec, mardi le 7 aout, à 9 heures a.m., precises et arrêtera à toutes les stations intermediaires jusqu'à Joliette.

L'affaire Barrow

—Toutes les recherches qu'on a faite pour decouvrir le voleur des $2,000, ont été vaines jusqu'aujourd'hui ; pas le moindre indice qui puisse mettre sur la trace de l'habile escroc qui a su preparer ses batteries.

On annonce que le pseudo-religieux avait tout d'abord essaye de prendre le caissier de la banque Nationale, qui a refusé d'accèpter son billet avant qu'il fut escompté.

Excursion de la presse

QUEBEC, 5—Voici l'itinéraire de l'excursion des membres de la presse associée de la province de Québec a Portland :

Le départ aura lieu, mercredi prochain, à 8.30 hrs a.m., de Lévis, par le Grand-Tronc. Les excursionnistes arriveront à Portland, le lendemain, à 12.30 p. m. Ils en repartiront, samedi, à 1.30 p. m., et arriveront à Saint-Jean, dimanche, à 5.45 a. m. Lundi, ils partiront de Saint-Jean, a neuf heures du matin, et arriveront à Fredericton, le lendemain, et en repartiront à 11.30 a. m., pour Edmunston. Et passant par la Rivière du Loup, mercredi, 15, ils seront de retour à Lévis à 3.55 p. m.

Marine

—Le "Bellerophon" et deux autres navires de l'escale anglaise de l'Amérique du Nord, visiteront le port de Québec, vers la fin du mois.

Personnel

—L'honorable Benj. Wood, ex-membre du congrès pour New-York et proprietaire du *New-York Daily News*, est a l'hôtel Saint-Louis.

Prise de voile.

—Ont été admises, à la profession religieuse, au couvent des Ursulines, comme religieuses de chœur, Mlle Josephine Galerneau de Quebec, sous le nom de sœur Saint-Benoit, et Mlle Amabilis Lachance, de Québec, sous le nom de sœur Sainte-Scholast que. L'officiant était Mgr C. E. Legaré, V. G., protonotaire apostolique, en presence de nombreux parents et MM. Geo. L. Lemoine et Joseph Galerneau. Le reverend Père L. Sache, S. J., a donné le sermon de circonstance.

ETATS-UNIS

Vol audacieux

NEW-YORK 5—La police de New-York recherche activement d'audacieux voleurs qui se sont introduits pendant la nuit dans l'église presbytérienne de la 5e avenue et 11e rue, et y ont volé, entre vases sacrés, un calice en argent, dont la valeur intrinseque n'est qus de $150, mais qui était considere comme tres precieux a cause de son antiquité.

Mort du général Sheridan

NEW-YORK, 5—Une dépêche de Nonquitt, Mass, annodce le décès du général Sheridan qui a succombé a une maladie de cœur.

Immigration

NEW-YORK, 5—Trois steamers arrivés d'Europe ont debarqué hier au Castle Gar den 1,949 emigrants.

Un nouveau Musée

WASHINGTON, 3.—Il est question d'organiser à Washington un musée d'artillerie et de marine dans le genre de ceux qui existent en Europe.

Un sursis demandé

NEW-YORK, 5. —Le gouverneur du Missouri a reçu une dépêche de M. Bayard, secrétaire d'Etat, l'informant que le gouvernement anglais demandait un sursis pour Brooks dit Maxwell, qui doit être pendu prochainement a Saint-Louis.

Charbon

SAN FRANCISCO, 5—Le steamer "South Coast" est parti pour Cook's Fulet, Angleterre, avec un parti d'explorateurs qui vont examiner des dépôts houillers qu'on a découvert à cet endroit.

L'île du gouverneur

NEW-YORK, 5—La chambre des représentants à Washington va discuter dans quelques jours un projet de loi ayant pour but de transformer l'île du Gouverneur en un parc pour la ville de New-York. Le quartier-général de la division militaire actuellement installe dans l'île serait transféré à West Point.

Faillites

NEW-YORK, 5—Dun Wiman et Cie annoncent pour la semaine dernière 191 faillites aux Etats-Unis et 25 au Canada ; un total de 214, contre 221 la semaine precédente, et 228 la semaine antérieure. Pendant la semaine correspondante de l'an dernier, il y a eu 183 faillites, dont 20 au Canada.

L'abus des cigarettes

NEW-YORK, 5—On vient de conduire à l'asile des aliénés de Lexington un jeune homme de Millersburg (Kentucky), M. H. Vimont, que l'abus du tabac a rendu fou. Il paraît que M. Vimont en était arrivé à fumer chaque jour plus de cent cigarettes. Cette fatale passion s'était emparee de lui il y a deux ans environ ; à ce moment, M. Vimont avait à Leadville (Colorado) une situation lui permettant de vivre largement, et il passait en ville pour un jeune homme modèle. Peu à peu, il s'est mis a fumer avec excès, et a mesure que le nombre des cigarettes augmentait, sa raison s'affaiblissait chaque jour davantage. M. Vimont en est arrivé a ne plus attendre qu'une cigarette fût finie pour en allumer une autre ; au bout de quelques semaines de ce régime, la folie s'est déclarée et le fumeur imprudent est maintenu dans une maison d'aliénés.

Un roman de la vie réelle.

New-York, 5—Un enlèvement des plus romanesques a eu lieu tout récemment dans le comté de Jackson (Virginie Occidentale).

Miss Hester Tyre, dont les parents sont de riches fermiers, avait résolu de se marier, en dépit de leur opposition, avec un jeune homme pauvre, George Fineld, âgé de dix-neuf ans et employé dans une ferme voisine. Comme cela arrive presque toujours en pareille circonstance, les amoureux ont formé le projet de s'enfuir et d'aller se faire marier dans quelque localité éloignée où ils ne fussent pas connus.

Ils n'avaient a eux deux que $1.25 pour toute fortune, et ils se sont trouvés obligés de se mettre en route à pied. Après trois jours de marche, nos amoureux, ayant parcouru plus de cinquante milles, sont arrivés sur les bords de la riviere Ohio, servant de frontière à l'Etat, l'ont traversée et sont allés trouver le premier juge de paix venu qui s'est empressé de mettre le comble à leur vœu en les mariant. Le brave juge de paix devinant tout de suite à leur aspect fatigué et à leurs vêtements couverts de poussière, que les nouveaux mariés ne devaient pas être bien riches, n'a pas voulu accepter la modeste piece d'argent que lui tendait Georges pour ses honoraires, et il s'est contenté de déposer un baiser sur les joues de la jeune fille toute rougissante.

Les nouveaux mariés ont repris alors à pied la route du comté de Jackson et, après trois nouveaux jours de marche, ils sont arrivés tout tremblants et exténués de fatigue chez les parents de la jeune femme. Ceux-ci, qui étaient dans une inquiétude mortelle depuis la disparition de leur fille, ont été si heureux en la voyant revenir auprès d'eux, que, loin de lui adresser le moindre reproche, ils l'ont reçue à bras ouverts ainsi que son mari.

Faux billets

NEW-YORK, 5—Les faux billets de banque d'un dollar, dits "silver certificates," recommencent à circuler ; un Grec nommé Chielli, qui vend du mais chaud au coin de Bowery et de Catharine street, a fait arrêter un individu qui, deux fois de suite, lui avait donne en paiement des billets faux.

Suicide de M. Million

NEW-YORK 5—Le corps d'un homme, paraissant agé de 45 à 50 ans, a été trouvé flottant pres des docks des bateaux à vapeur de Communipaw à Jersey City. Cet homme, qui s'était evidemment donne la mort en se jetant à l'eau, avait autour du cou une sorte de collier formé de morceaux de fer solidement attaches les uns aux autres avec une forte ficelle et pesant près de douze livres. On n'a rien trouve dans ses vêtements qui pût servir a établir son identité ; il n'avait dans ses poches que quelque menue monnaie et un billet de passage de New-York a Communipaw. Hier matin, toutefois, le corps a été reconnu. Le défunt est un Français, M. Charles Million, demeurant à Newark où il était très connu par ses predictions sur le temps, predictions qu'il appuyait de paris. On l'appelait familierement le "prophete de Newark." M. Million, qui était un excellent ouvrier bijoutier, avait en partie renoncé à ce metier, et les predictions météorologiques étaient devenues chez lui une idée fixe, pour ne pas dire une mouomanie. On a trouve a son domicile, a Newark, une lettre par laquelle il annonçait son intention de se donner la mort en sautant d'un des bateaux à vapeur de Communipaw, dans le cas où il ne reussirait pas à emprunter une somme de $600 pour régler des paris qu'il avait faits relativement à ses prédictions.

Apres avoir écrit cette lettre, samedi dernier, M. Million a quitte Newark pour venir voir à New-York la personne à laquelle il se proposait d'emprunter cet argent. Depuis lors, on ne l'a pas revu à Newark : mais la personne chez laquelle il demeurait a reçu une nouvelle lettre datee de New-York, dans laquelle M. Million annonçait qu'ayant echoué dans sa tentative d'emprunt, il était en train, au moment même où il écrivait, de faire son dernier repas ; qu'il avait l'intention de dépenser le peu d'argent qu'il lui restait a voyager sur le chemin de fer élevé jusqu'a une heure et demie du matin et de s'embarquer sur un bateau à vapeur de Communipaw pour se jeter dans la riviere. Il parlait également dans sa lettre des morceaux de fer qu'il avait l'intention de s'attacher au cou, par mesure de précaution pour se maintenir la tête au dessous de l'eau et se noyer plus sûrement.

M. Million était venu s'établir en Amérique il y a environ quinze ans et n'avait pas de parents dans ce pays.

La fièvre jaune

WASHINGTON, 5—Le docteur Hamilton, médecin en chef du service d'hygiene à Washington, a reçu du docteur Murray une dépêche disant qu'à Manatee (Floride) on vient de constater trois nouveaux cas de fièvre jaune, ce qui porte a huit le nombre des personnes atteintes de cette maladie dans la seule ville de Matanee. Jusqu'a present, il ne s'est pas produit de décès. A Tampa, la situation est grave également ; le docteur Murray a pris des precautions energiques, il a visite toutes les maisons suspectes, établi un cordon sanitaire et engage les habitants a se mettre en garde contre le fléau. Enfin, a Plant City on a constate aussi un cas de fievre jaune.

Epilogue d'une catastrophe

WASHINGTON, 5—Les trente-cinq proces intentés à la compagnie du chemin de fer de Boston and Providence par les victimes de la terrible catastrophe du 14 mars 1887, lorsque le viaduc traversant un marais entre Forest Hill et Roslindale s'effondra sous un train bondé de voyageurs et se rendant de Dedham a Boston, se sont terminés par des transactions. Les indemnités payées par la compagnie aux victimes ou à leurs parents se sont élevées à près d'un million de dollars. La plus forte indemnité obtenue par un seul voyageur a été de $25,000. Les notes des divers médecins qui ont soigné les blessés se sont élevées à plus de $100,000 et ont été également réglées par la compagnie. Enfin, l'avocat de la compagnie, M. Winslow Warren a reçu, dit-on, plus de $50,000 pour ses honoraires.

EUROPE

L'empereur Guillaume à Rome

ROME, 5—Le nonce pontifical à Vienne a été charge de régler avec la cour allemande les détails de la visite de l'empereur Guillaume a Rome.

L'Autriche et la Bosnie

VIENNE, 5—Dans une lettre autographe a M. de Kallay, ministre des finances, l'empereur François-Joseph sa satisfaction d'avoir appris par les rapports du prince héritier que la Bosnie a fait un grand pas dans la voie du progrès. Il remercie le ministre des finances d'avoir assuré le bien-être et le contentement de la population de cette province et reconnait les services rendus par les autorites civiles et militaires en coopérant a cette œuvre. Il ajoute que le peuple fera volontiers tous les efforts qui pourront contribuer à la prospérité de la Bosnie.

La grève des terrassiers à Paris

PARIS 5—Une grande réunion de grévistes a eu lieu a la Bourse du travail. Des discours violents ont été prononcés en faveur de la continuation de la grève. Le découragement s'est emparé, cependant, de beaucoup de grévistes qui ont repris le travail.

Une bande de garçons coiffeurs a essayé de saccager un bureau de placement. La police a arrêté dix personnes.

Après la réunion à la Bourse du travail, des garçons de café, des garçons coiffeurs et d'autres ont parcouru les rues en chantant la *Marseillaise*. Ils ont lancé des pierres à la police et, la situation devenant critique, un agent a intimidé les assaillants en tirant un revolver de sa poche. Plusieurs garçons de café et de restaurant ont menace de se mettre en grève.

Les révélations de la Nouvelle Revue

LONDRES 5—La publication par la *Nouvelle Revue* du rapport que le prince de Bismark aurait adressé à l'empereur Frédéric pour le dissuader du projet de mariage entre le prince Alexandre de Battenberg et la princesse Victoria, et cela afin de ne pas blesser les sentiments du czar, a mis en fureur la presse allemande. Les journaux berlinois déclarent que le texte du rapport est apocryphe mais ils ne nient pas son exactitude quant au fond. Ils prétendent que la publication de ce rapport avait pour but de semer la discorde entre l'Allemagne et l'Autriche.

Les lettres en France

PARIS 5—A celui qui le questionnait sur les chances que pouvait avoir M. Emile Zola pour se faire nommer académicien, M Victorien Sardou a dit que les romans de M. Zola, quoique d'un naturalisme excessif, avaient un certain mérite litteraire, mais que ses ennemis à l'Academie étaient des auteurs dramatiques qu'il avait toujours attaqués avec malice. Il n'a, a ajouté M. Sardou, aucune chance d'élection. Quant à l'edee de MM. Edmond de Goncourt et Alphonse Daudet, de fonder une académie rivale qui ne se composerait que d'hommes d'un talent reel, M. Sardou s'est contenté de dire que Daudet avait un ennemi implacable sur cette terre, non pas l'Académie française, mais la grammaire française.

M. Clovis Hugues va faire ses essais comme auteur dramatique. Le conseil municipal lui a accordé la salle de l'Opéra Comique pour la première representation qui s'est empressé de mettre le comble à leur vœu en les mariant. Le brave juge de paix devinant tout de suite à leur aspect fatigué et à leurs vêtements couverts de poussière, que les nouveaux mariés ne devaient pas être bien riches, n'a pas voulu accepter la modeste piece d'argent que lui tendait Georges pour ses honoraires, et il s'est contenté de déposer un baiser sur les joues de la jeune fille toute rougissante.

Les nouveaux mariés ont repris alors à pied la route du comté de Jackson et, après trois nouveaux jours de marche, ils sont arrivés tout tremblants et exténués de fatigue chez les parents de la jeune femme. Ceux-ci, qui étaient dans une inquiétude mortelle depuis la disparition de leur fille, ont été si heureux en la voyant revenir auprès d'eux, que, loin de lui adresser le moindre reproche, ils l'ont reçue à bras ouverts ainsi que son mari.

La fermeté des Alsaciens exaspère les Allemands

LONDRES 5—Des dépêches de Bâle annoncent que l'Allemagne est exaspérée de ne pouvoir ni par la douceur ni par la rigueur s'attacher la population d'Alsace-Lorraine et qu'elle dirige maintenant ses coups contre la classe riche qui est, dit-on, la cause de tout le mal. C'est elle qui a paralysé, par son action concertee et en envoyant ses enfants dans les écoles de France, les efforts du gouvernement de Berlin pour germaniser l'Alsace-Lorraine, et c'est pour cela que le gouvernement refuse de permettre a ces enfants de rentrer dans leurs foyers pour y passer les vacances.

On s'occupe à Berlin de l'adoption de mesures plus rigoureuses et l'on songe à enlever aux parents et aux enfants leur nationalite de sujets allemands afin de pouvoir les expulser d'Alsace-Lorraine comme étrangers.

Les Italiens à Massouah'

PARIS, 5—M. Goblet, ministre des affaires étrangeres, a envoye aux representants de la France a l'etranger une note relative à l'avis officiel par lequel le gouvernement italien a annoncé que l'Italie a pris possession de Massouah et du territoire environnant. M. Goblet constate d'abord que l'action de l'Italie contre Massauah a commence le 5 fevrier 1885, alors que le gouvernement a Rome repudiait toute intention d'accroissement de territoire et déclarait que son but était de protéger simplement les sujets italiens et leurs propriétes. La convention élaborée et adoptée par la conference de Berlin n'est datée que du 16 fevrier 1885. Depuis lors l'Italie n'a pas donne avis qu'elle eût pris possession de ce pays, comme le prescrivait la décision de la conference.

Le drapeau égyptien a été hissé à Massouah a cote des couleurs italiennes jusqu'à la fin de 1885, quoique l'Egypte ait retiré sa garnison et abandonne le contrôle de la police qu'elle exerçait en vertu d'une déclaration de la Porte afin d'éviter aux troupes turques la necessite de traverser la mer Rouge. Jusqu'en 1887, alors qu'elle operait le blocus de Massouah, l'Italie a déclare que la question de souveraineté restait intacte et qu'il ne lui serait pas porté atteinte. En consequence, M. Goblet maintient que les capitulations sont restées en force jusqu'à la date de la derniere depêche italienne.

ROME, 5—Le gouvernement italien a avisé les puissances que le drapeau italien avait été hissé à Zula, au sud de Massouah, et que le protectorat avait été proclame conformement aux demandes des chefs indigenes.

VIENNE, 5—Le *Premdenblatt* publie un article officiel annonçant que l'Italie a organise à Massouah une administration réguliere et des tribunaux qui rendent les capitulations inutiles, et qu'en consequence tous les sujets autrichiens dans cette place doivent se soumettre aux lois italiennes.

Les récoltes en France

PARIS, 5—Le président de la société d'agriculture a fait un rapport au sujet des pertes causées par les recentes pluies. Il dit que les foins ont été détruits et que dans plusieurs localités les paysans ont dû tuer leurs animaux, faute de foin pour les nourrir. Il ajoute que le mais ne peut pas mûrir, que les pommes de terre pourrissent et que les vins de cette année seront de qualité inférieure. Il estime à cinq cent millions de francs les pertes subies par l'agriculture et il déclare que si le mauvais temps continue la crise prendra des proportions plus considérables.

COURRIER DE MONTREAL

—La retraite des prêtres au Séminaire de Montréal est terminée samedi midi.

—La musique de la cité a donné un magnifique concert au Jardin Viger hier soir. Il y avait foule.

—Un cheval brun et un cheval blanc ont été mis en fourrière à la côte Saint Antoine. Avis aux propriétaires.

—Les sergents des carabiniers Victoria ont organise une excursion au clair de la lune qui aura lieu le 21 de ce mois.

—Le total des exportations de fromage du port de Montréal, depuis le commencement de la saison jusqu'au 27 août a été de 386,529 boites.

—Une fausse alarme a été sonnée a midi et demi hier. Les pompiers se rendirent à l'endroit indique, mais pas plus de feu que sur la main.

—Un cheval a pris le mors aux dents hier après-midi, et dans sa course a brisé un poteau de gaz en face du No, 320 rue Saint Jacques.

—Le détective Trempe a en sa possession une meule de fromage, pesant 90 livres et portant sur la boîte la lettre F. Le propriétaire peut la reclamer à la station centrale de police.

—Le Grand Tronc a décidé de faire arrêter et traduire devant les juges de paix tous les individus qui seront surpris a enlever le bois du vieux quai de Saint-Lambert.

—Les membres du comité de l'eau, M. Archibald, président, et les échevins Hamelin, Martineau, Rousseau, V. Grenier et Conroy, ont fait leur tournée d'inspection, samedi.

—Hier, à l'occasion de la fête de Saint-Ignace, le chœur, à l'église de l'Immaculée Conception, rue Rachel, a chanté la messe de Sainte Thérèse, avec orchestre. M. E. Clark touchait l'orgue.

—Le sergent Courtois rapporte qu'un charretier du nom de Boivin a brisé sa voiture, au coin de la rue Champlain et Ontario sur un monceau de sable et de pierre que l'on avait négligé d'enlever.

—Vu la chaleur accablante dont nous avons été gratifiés, une foule considerable est allee prendre le frais à l'île Sainte-Hélene, hier. Rarement on a vu un si grand nombre de touristes sur l'île.

—Patrick Clark et Michael O'Keef, qui faisaient le tapage sur l'île Sainte-Helene, hier apres-midi, et insultaient les visiteurs, ont été arrêtes par le constable Mathieu.

—Un incendie s'est déclare, vers trois heures hier, aux ateliers du Grand Tronc, a la Pointe Saint-Charles. Les pompiers, heureusement, purent maitriser les flammes avant que des dommages considérables aient été causés.

—M. F. H. Badger, électricien de la corporation, arrive de Boston. Il dit que les boites d'alarmes pour incendies, en usage à Boston, sont bien préférables aux nôtres, même aux derniers modeles dont Montreal a fait l'essai.

—Joseph Gravel, âgé de 10 ans, demeurant au No. 355 de la rue Amherst, et charpentier de son métier, est tombé à travers les écoutilles du steamer "Cerca." Il s'est infligé une coupure assez profonde avec la hache qu'il tenait a la main.

—Il est tombé samedi une pluie bienfaisante dont nous avions grand besoin, la secheresse jusqu'a ce jour étant devenue inquiétante. Les cultivateurs s'en réjouissent pour leur récolte et les citadins pour leur santé et leurs fleurs. C'est une véritable rosée céleste enfin.

—Un nommée O'Connor ayant fait arrêter un jeune homme du nom de Wowley sur l'accusation d'avoir voulu le poignarder, il fut prouvé au contraire que Wowley avait été grièvement battu par O'Connor. Wowley fut néanmoins condamné à $10 d'amende.

—Le magistrat Dandurand a condamné à une amende de $10 et les frais, un hôtelier accusé d'avoir toléré dans son établissement le jeu de des pour la traite. On entre dans une boite deux ou trois personnes et on tire aux des pour savoir laquelle de ces personnes payera les consommations ; ailleurs on joue les consommations aux cartes. Le magistrat assimile ces jeux aux jeux interessés que la loi condamne.

Hier, M. l'abbé Giband, dans son sermon a l'église Notre-Dame a rappelé les qualités et les vertus imminentes de M. l'abbé Bayle dont les funérailles ont eu lieu vendredi matin. Il a exposé en quelques mots les services nombreux qu'a rendus le regrette défunt a la ville de Montréal et à la paroisse Notre-Dame en particulier. Cette mort, a-t-il ajouté, a causé un deuil profond chez les catholiques de la province et on regrettera longtemps le vénérable défunt

C'est avec le plus vif regret que nous annonçons la mort de Madame Marie-Olivine Levesque, épouse de notre confrere, M. Albert Gervais, de l'*Etoile du Nord*.

Madame Gervais est morte à l'age de 27 ans, de cette maladie terrible, la consomption, qui l'a retenue de longs mois sur son lit de douleur.

Sa mort, comme sa vie, fut un exemple de resignation et de vertu chrétienne.

Nous offrons nos sincères condoléances à M. Gervais dans le malheur irréparable qui le frappe.

La société d'agriculture du comté d'Hochelaga fera son exposition annuelle sur le terrain de l'exposition le 12 et le 22 septembre prochain.

Les directeurs de la société veulent donner autant d'éclat que possible à cette exposition et ils préparent un programme des plus attrayants pour le public. Il y aura des courses de chevaux dans plusieurs classes et les prix offerts aux gagnants sont des plus riches et des plus varies.

Le service des ambulances à l'Hôpital General a été inaugure le 8 aout 1887 et les statistiques disent que les ambulances de cet etablissement sont sorties 1100 fois pour transporter des patients. Les ambulances à l'hôpital Notre-Dame ont été établies en 1886 et ont été mises en requisition presque tous les jours. Cette annee elles ont deja repondu a 297 appels.

Il n'y a eu que deux occasions où il y a eu une alarme generale sonnee pour les ambulances : à l'incendie de la raffinerie Saint Laurent et a l'explosion de la tour sur le terrain de la compagnie du gaz.

COMMERCE

MARCHÉ DE GROS

Montréal, 4 Aout 1888.

GRAINS

Blé roux d'hiver du Canada	96	à 97½
Blé blanc d'hiver do	96	à 97½
Du Printemps do	83	à 84
No 1 Manitoba	98	à 99
No 2 do	98	à $1
No 1 Nord-Ouest,	94	à 95
Maintient que	85	à 87
Avoine, 34 lbs	46	à 47
Seigle	50	à 60
Orge	55	à 60
Blé d'inde, droits payés	72	à 75

FARINES

Patente d'hiver	$4 85	à 5 00
Patente du printemps	4 75	à 4 85
Extra superieure de choix	4 40	à 4 60
Extra	4 20	à 4 25
Superfine	3 60	à 4 00
Forte de boulanger	4 60	à 4 70

EN SACS D'ONTARIO

Extra	2 60	à 2 65
Forte de boulanger de la ville (en sacs de 140 lbs) par 196 livres	0 00	à 4 50
Farine d'avoine, en barils	0 00	à 5 10
Farine d'avoine granulée, en barils	0 00	à 5 35
Farine graminee	0 00	à 0 00

Quantité de produits reçus hier	G.T.	T.C.	Canal
Blé, minots		600	
Avoine, minots	1,600		
Orge, minots		1,400	
Farine, barils	395	775	1,295
Potasse, pots, barils		5	
Œufs	78		20
Beurre, tinettes	141	50	39
Fromage, boites	338	365	19
Whiskey, esprit de vin fûts	65		
Tabac, paquets	45		

PROVISIONS LOCALES

Lard pour aliments, de l'ouest, b.	17 00	à 17 50
Lard de l'ouest, le baril	18 50	à 19 00
Lard léger pour aliments, le baril	0 00	à 17 50
Bœuf pour aliments, le baril	0 00	à 0 00
Bœuf indien pour aliments	0 00	à 0 00
Jambon, la lb	0 12½	à 0 13
Jambon sous canvas, la lb	0 12½	à 0 13
Jambon vert, la lb	0 00	à 0 00
Flanc vert, la lb	0 00	à 0 00
Saindoux de l'ouest, en seaux, lb	0 10½	à 0 00
Saindoux canadien, en seaux	0 00	à 0 10
Lard fumé, la lb	0 11	à 0 11½
Epaules	0 00	à 0 08
Suif raffiné, la lb	0 05½	à 0 06

ALCALI

Perlasse par 100 lbs	$7.00	à 7.10
Potasse, 1re qualité	3.85	à 3.90
Potasse, 2e qualité	3.50	à 0.00

BEURRE

Crémerie	18	à 20
Townships	18	à 19
Morrisburg	17	à 18
De l'Ouest	16	à 17

FROMAGE

Meilleur, colore	0	à 9½
do blanc	0	à 9
Bon	8½	à 9
Moyen	8¼	à 8½

EXPORTATION DE PRODUITS DE LA LAITERIE

ETAT des exportations des produits de la laiterie pour la semaine finissant le 4 Aout :

Par le	A	Beurre	Fromage
		colis	boites
Parisian, Liverpool			1,792
Sarnia			6,278
Hibernian, Glasgow		852	5,848
Alcides			1,863
Nestorian, Londres			12,611
Ontorio, Bristol			21,687
Total		852	53,332
Exporté directement		374	12,740
Semaine dernière		1,205	32,257
Semaine correspondante,	1887	2,201	31,550
" "	1886	200	23,131
" "	1885	2,902	25,276
" "	1884	1,275	73,026
" "	1883	1,621	57,355

Exportation totale aux dates correspondantes des saisons précédentes :

	Beurre	Fromage
1888	4,153	172,418
Directement	1,900	170,102
1887	12,586	518,688
Directement	3,429	193,417
1886	9,641	382,046
Directement	4,193	137,031
1885	16,606	486,229
Directement	6,752	199,510
1884	8,151	502,529
1883	8,292	367,785
1882	10,862	292,446
1881	29,597	274,901
1880	56,322	232,967
1879	25,240	216,048
1878	17,489	183,205

MARCHÉ D'OTTAWA

Farine No 1, par baril	$4 25	à 4 50
Farine forte de boulangers	4 25	à 4 60
Farine extra	5 00	à 5 50
Farine de sarasin	3 50	à 3 75
Farine d'avoine	5 50	à 5 85
Farine de blé-d'inde	3 00	à 3 50

GRAINS

Blé, le minot	0 00	à 0 00
Avoine	0 45	à 0 45
Blé-d'inde	0 00	à 0 00
Pois	0 50	à 0 65
Fèves	1 00	à 1 25
Sarasin	0 65	à 0 70
Orge	0 00	à 0 00
Seigle	0 00	à 0 00

LEGUMES

Patates, la poche	0 00	à 1 10
Navets, le sac	0 35	à 0 40
Betteraves	0 20	à 0 30
Choux, la pièce	0 15	à 0 20
Pommes, le sac	0 90	à 1 00

VOLAILLES

Poulets, le couple	1 00	à 00
Poules, la pièce	0 45	à 0 50
Canards	0 60	à 0 75
Dindes, la pièce	0 90	à 1 50
Oies	0 50	à 0 70

DIVERS

Œufs	0 20	à 0 23
Beurre, en pain	0 23	à 0 25
do en seau	0 19	à 0 20
Fromage	0 12	à 0 13
Suif brut, la livre	0 04	à 0 08
Suif fondu	0 07	à 0 09
Saindoux	0 10	à 0 15
Sucre d'érable	0 10	à 0 13
Miel, la livre	0 12	à 0 13
Sirop d'érable, le gallon	0 00	à 1 25
Foin, la tonne	9 00	à 11 00
Paille	5 00	à 6 00

VIANDES

Bœuf les 100 livres	4 55	à 6 50
Lard	7 50	à 7 75
Veau, au quartier	0 05	à 6 00
Mouton do	0 06	à 0 08
Vaches à lait	3 00	à 48 00

DOMINION FLOUR STORE
La place où vous pouvez acheter à meilleur marché toutes espèces de grains, farine, etc.
THOMAS GORMAN
PROPRIETAIRE
36, Carré du Marché By, 36

ABENAKIS HOUSE
Les eaux thermales d'Abénakis, Saint-François du Lac, Québec
Sont maintenant ouvertes pour la réception des touristes. Bains à eau chaude et eau froide minerale. Guérison certaine pour les rhumatismes, l'indigestion, pour les maux de foie et de rein. Le vapeur "Trois-Rivieres" de Montreal, les mardis et vendredis à 1 hr. p.m. Billet de retour $1.50. Chemin de fer du Grand-Tronc et Chemin de fer Canadien du Pacifique via Sainte Rosalie à Yamaska. 23 7 m

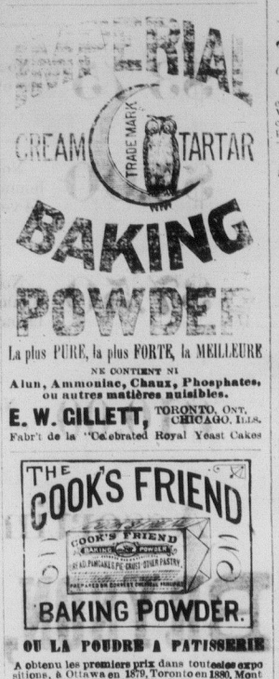

La plus PURE, la plus FORTE, la MEILLEURE
NE CONTIENT NI
Alun, Ammoniac, Chaux, Phosphates, ou autres matières nuisibles.
E. W. GILLETT, TORONTO, ONT. CHICAGO, ILLS.
Fabr't de la "Celebrated Royal Yeast Cakes

OU LA POUDRE A PATISSERIE
A obtenu les premiers prix dans toutes les expositions, à Ottawa en 1879, Toronto en 1880, Montreal en 1880 et 1881 ; Médaille de bronze obtenue à Toronto en 1880, à Montreal en 1881.
Elle est composée ingredients dont on ne peut mettre en doute la salubrité. Depuis nombre d'années, la Cook's Friend possède la première place dans l'estime du public comme un ARTICLE TRES-UTILE DANS TOUT MENAGE ET AUQUELON PEUT ACCORDER TOUTE CONFIANCE.
Manafacturée seulement par le propriétaire de la marque de commerce.
En vente chez tous les Marchands respectables.

Burdock Blood Bitters
GUERIRONT OU SOULAGERONT
ETAT BILIEUX, DYSPEPSIE, INDIGESTION, JAUNISSE, ERYSIPELE, SALT RHEUM, BRULEMENTS, ETOURDISSEMENT, HYDROPISIE, PALPITATION DU COEUR, NAUSEES DE L'ESTOMAC, SECHERESSE DE LA PEAU, MAL DE TETE, et chaque espèce de maladie résultant du dérangement du foie, rognons, estomac, intestins ou du sang.
T. Milburn & Co. Proprietaires, Toronto.

MUCILAGE
DE
AULD
En vente chez les LIBRAIRES, EPICIERS, &c., &c.
FABRIQUE
759, rue CRAIG
211—ua

LA MEILLEURE ENCRE
G. TOIRAY-MAURIN
Le XIXe Siècle
D'ancrés beau noir inaltérable et facile à couler pour la comptabilité.
La Syrienne, violette-noire, communicative, donnant de 4 à 5 copies.
Azuline bleue-noire fixe, d'une jolie nuance bleue, intense en écrivant tourne rapidement au noir parfait.
Administrative, violette-noire, spéciale pour le commerce.
Ces encres sont très fluides, n'épaississent jamais et n'oxydent pas les plumes.
J. B. ROLLAND & FILS, Montréal.
25 juil—1no Agent pour le Canada.

DR. FOWLER'S EXT: OF WILD STRAWBERRY
CURES CHOLERA Cholera Morbus COLIC AND CRAMPS DIARRHŒA DYSENTERY
AND ALL SUMMER COMPLAINTS AND FLUXES O