TAI HON KONG BO LTD.

THE CHINESE TIMES

PUBLISHED DAILY EXCEPT SUNDAY, AT

443-445 CARRALL STREET VANCOUVER, B. C.

Volume 24, No. 41
Twelve Six-column Pages
$9.75 Per Year

ENTERED AT THE POST OFFICE A VANCOUVER B. C. AS SECOND CLASS MATTER

Phone Seymour 7092 (ESTUDAY.) SEPTEMBER 11 1923 P. O. Box 260

本報價目表
本報價目本埠派到每月收銀七毫五若派不到貼郵票寄上每月收銀壹元英屬各埠及美國每年收英金九元七毫五半年五元三個月二元七五一月一元中國及外國每年收英金十五元除禮拜日外皆按日呈閱無論取閱久暫報資均先惠望閣定圖恕不奉呈
本報司理部啓

大漢公報

中華民國拾二年九月拾一號
夏歷歲次癸亥年八月初二日
星期(二)四號

本館論說

國會制憲(明義)

民國約法規定。於憲法未制成以前。約法有效力。約法係臨時性質。非永久性質。由約法之特權。組織正式國會。爲最高立法之機關。最高立法之機關屬國會。特有制定憲法之權。憲法一經成立。則約法當然無效。是民國之憲法。爲根本法。權操於國會。亦責任國會。自民國二年。國會開幕以來。曾提議制憲法。前當袁世凱執政時代。摧殘約法。參衆兩院議員。提出制憲草案。經開第二讀會。詎袁氏厲行專制之手段。打破二讀將成之憲法。隨下暴令解散國會。此國會之阨運。亦民國之一大政變也

國會經第一次解散後。惟有臨時約法存在。爲民國之保障。袁氏違犯約法。背叛民國。悍然冒天下大不韙。自稱帝制。忽有洪憲之僞號。致動全國國民之聲罪致討。未幾而帝制消滅。共和再造。由黎元洪依法繼任總統。下令復召集國會。各議員依舊任職。亦曾有制憲之提議。詎收潮又起。張勳復辟。威迫解散國會。政局更從此紛亂矣。黎氏爲暴力所迫。宣告辭職。繼黎之任者馮國璋。繼馮之任者徐世昌。是時政局屢起風潮。武人干政。國法蕩然。正式之舊國會。亦不能依法開會。最高立法之機關掃地。既失共和立憲之精神。亦失代表全體人民之民意所謂制憲問題。已成泡影矣

自去年奉直之戰。徐氏下野。黎氏復任總統。即宣佈取消前時解散國會之命令。由是法統恢復。民意所在。國會復行開會。參衆兩院議員。群集於北京。爲全國人民之代表。討論議案。不勝枚舉。最重要者。關於制憲問題。以省憲之一部分。關係中央與各省之權限。各派議員紛紛辨論。各持意見。衷一是。以致屢延時日。省憲草案尚未通過。無何北京政變突起。曹錕爭選總統。直系軍閥竟演驅黎之惡劇。法紀紊亂。輿論沸騰。時局愈流於糾紛。國會一班議員。會有先制憲後選總統之主張。旋因政局紛擾。北京爲軍閥武力所包圍。不能行使立法之職權。各議員多數離京。有移滬開會制憲之議。直系議員。爲金錢所驅使。仍在京爲大選之運動。所謂制憲之口頭禪。亦令國人非笑矣

民主立憲之國。以憲法爲最高之法律。民國成立十二年。至今日尚無憲法。爲世界各國所輕視。立法國會之議員。受人民委託之重。至今日仍不制定憲法。亦爲國民所非。

致公總堂通告(第三則)

爲通告事按照大埠總堂函開於本年十月十日舉行海內外洪門懇親大會。董訂政黨綱定期建築。五組先烈祠祠公議決從新一律註冊徵收美金五毛以資此次懇親大會之需。於九月十五日以前繳交特姓名存據。列爲政黨黨員等情前來。據此聖會通告仰我洪門昆仲一體週知。遵照繳納以利進行。切切此盼。

頃接列必珠公堂函開。據稱該城爲舉行亞埠不打兩省衝要之地。各昆仲往來。孔多。亟應建立公堂。以興黨務。而挽頹利。令觀國內外黨務大興。不甘人後。乃毅然復將前日建築未完之手續繼續進行。特派委鄧雲章林欽兩君爲遊埠勸募專員。請發給証書。以專責成。等因。前來本總堂。經是晚開全體會議。悉如所請。仰各埠昆仲於鄧林兩員到日。妥爲接洽。踴躍輸將。以成美舉。是所切盼。

吉月一日

北京酒樓

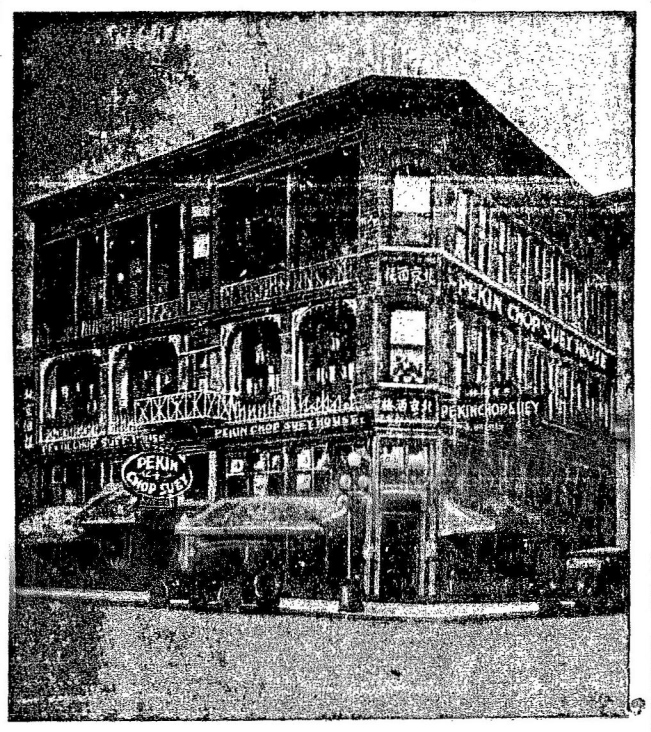

門牌五號 西街打尼 英屬加拿大雲高華埠

電話 三六四七

PEKIN CHOP SUEY

5 PENDER ST. W. VANCOUVER B. C.

BANK OF MONTREAL

Vancouver B.C.

滿地可銀行

兼人事務所

華埠 萬昌源 雲高

MAN YUEN CHONG CO.,
125 Pender St. E. Phone Sey. 8657
Vancouver, B. C.

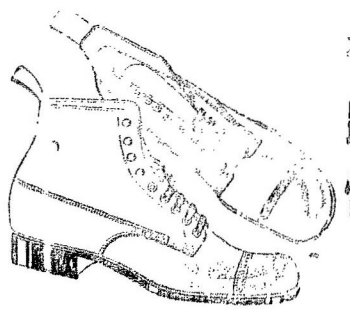

雙鞋舖 委路慎

新春夏名鞋由四各
式男子鞋由四各
元四毛五起
女子光皮與緞
面鞋七元五毛
另各式鞋由五毛
元起
請來賜顧

WILSONS SHOE STORE
157 159 Hastings Street West
Near Cambie Street,

喫者本公司厚集巨資專辦禮國大幫油糖茶米京菓海味雜貨各色顧繡絲巾搭巾紡綢說衫男女款裝儒履發行并接理香港正店萬源隆各客書信銀兩滙兌快捷妥當無悞。張伊始取價特別從廉以圖久遠交易仰我僑胞賜顧爲盼

▲舖在片打街東門牌壹百二十五號
▲喊線〔詩歷〕八六九七

司理 張華勳 張培炘 張懿培謹啓
人 張炳堅 張懿培謹啓

詩亞亞輪船公司

本公司各船

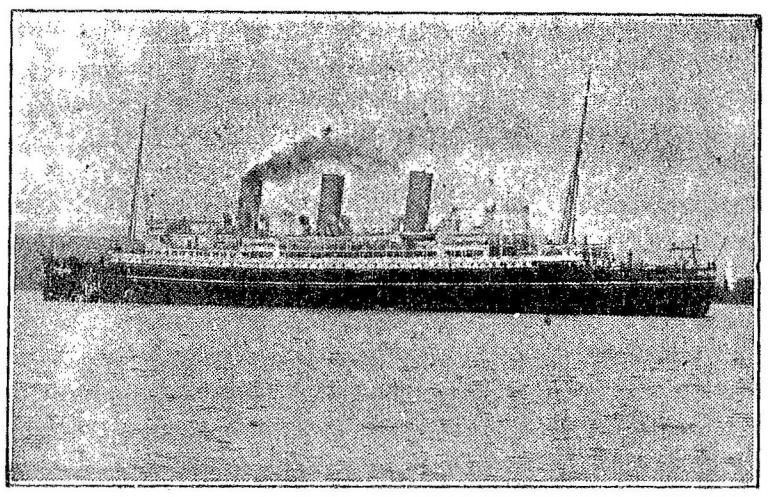

拾四日到上海
拾陸日到香港

▲特別佈告

本公司各船到上海時。特備小輪往來呂宋。以應華友登岸遊覽地方之用。此佈。

不另通知

由雲高華啟行日期
澳大利皇后 九月二十號
亞洲皇后 十月四日
坎拿大皇后 拾月拾八號
俄國皇后 十壹月一日

僑胞旋唐注意

各埠總司理司徒旋佈

司徒旋通信住址
SETO MORE
Asiatic Passenger Agent.
Canadian Pacific Rly.
VANCOUVER, B. C.

各埠總司理大士打
J. J. FORSTER
General Agent
Ocean Traffic
VANCOUVER, B. C.