Warum so flau im Kampfe gegen den Bolschewismus?

Von Friedrich Muckermann in „Stimmen der Zeit", 1930—31, Heft 10 (Verlag Herder, Freiburg i. B., Deutschland.)

(Schluß)

Was den Kampf gegen den Bolschewismus vor allem erschwert, ist die leidige Tatsache, daß es nicht möglich ist, gegenüber bolschewistische Propaganda die Wahrheit an den Tag zu bringen. Das Rußland von heute ist die große Mode, und wir sehen bereits die einstigen Todfeinde, den westlichen Kapitalismus und diesen einst so verhaßten Bolschewismus friedlich nebeneinander im Völkerbund tagen. Auch bei den religiösen Sozialisten leuchtet immer wieder eine Hoffnung durch, es sei doch am Ende dieser geschmähte Bolschewismus die Erlösung aus schwerster Not. Wer eine Ansicht vertritt, wie sie in diesem Artikel dargelegt wurde, muß heute damit rechnen, daß er ziemlich allein steht. Die Emigranten reden nicht, und wenn sie es tun, so erledigt man das mit dem billigen Schlagwort der Emigrantenpsychologie. Dichterisch veranlagte Naturen und sozial-religiöse Schwärmer, wie sie in Zeiten der Massennot allenthalben aus dem Boden wuchern, schwelgen in messianistischen Träumen und illuminieren mit ihren strahlenden Phantasien den düsteren Bau des Kreml, als müßte doch eines Tages von dort aus das neue Rußland sein Wort an die Menschheit richten, wie es Dostojewski einst geformt hat, das Wort der Gottmenschheit.

Es ist fast unmöglich, gegen all diese Phantasiereien anzukämpfen, zumal man sofort in ein Kreuzfeuer der Demagogie geworfen wird, das auch an gesunde Nerven starke Anforderungen stellt, von Drohungen gar nicht zu reden. Was in diesem Artikel ausgeführt wurde, beruht evidenz auf der Anschauung, die

die ich selber in den russischen Gefängnissen gewonnen habe

und in dem Moment, den ich auch in Freiheit in Smolensk zubringen konnte. Gewiß war das im Anfang, aber dieser Anfang wies schon all die Wesenszüge auf, die später sichtbar geworden sind. Ja, es war im Anfang der geheime Organismus noch viel deutlicher zu erkennen, da er noch nicht den raffinierten Apparat ausgebaut hatte, in dem er sich heute verbirgt. Daß man gerade in einem Gefängnis die besten Beobachtungen machen konnte, erweist sich aus dem Vergleich mit der Französischen Revolution, die wir am besten kennen aus den Memoiren der Eingekerkerten. Ferner wurde der wichtigste Teil der über unsern Gegenstand bestehenden Literatur verarbeitet. Endlich sind von befreundeten Mitarbeitern mit langem Atem Tag für Tag die wichtigsten russischen Zeitungen gelesen worden, die man übrigens mit großer Ausdauer und unendlicher Geduld verfolgen muß, wenn man unterrichtet sein will. Alles das bestätigt mir immer wieder, daß diese hier entwickelte Grundanschauung richtig ist, man auch ein letztes russisches und asiatisches Rätsel dabei nicht restlos geklärt werden können.

Die Schwierigkeit, sich ein objektives Urteil bilden zu können, sei hier kurz durch ein ebenso interessantes wie grauenhaftes Faktum belegt. Am 1. Mai 1931 berichtete der als Gast in Moskau weilende Genosse Citrin Kirch am Radio über seine Eindrücke bei der Parade am Roten Platz. Es wird da auch von den Transporttruppen der berüchtigten G.P.U. gesprochen. Wörtlich heißt es: „Einen besonders

Versuche Lydia E. Pinkham's Vegetable Compound.

Mußte Verabredung aufgeben.

Wieder hieß [illegible] Zusammenkunft. E. Pinkham's Vegetable Compound hinderte plötzlich Schmerzen. Verliebte [illegible] eine andere Verabredung aufgeben muß.

Zutritt erweckten die Transporttruppen der G.P.U., dieser Organisation, die nicht nur für die innere Sicherheit sorgt, sondern auch dadurch ihre ungeheure Popularität in der Sowjetunion erworben hat, daß sie fast alle Maßnahmen philanthropischer (menschenfreundlicher) Natur durchführt, organisiert und somit auch unterstützt.

Erwähnen wir gleich Augenblick [illegible] ungeheure Lüge wird da verbreitet. Die G.P.U. und das weiß nachgerade jedes Kind in Rußland, ist die furchtbare Fortsetzung der berüchtigten Tschekaschar. Im Gebiet sind [illegible] die Wälder Sibiriens und Nordrußlands, in denen viele Hunderttausende im eisigen Winter eine mörderische Zwangsarbeit verrichten müssen. Sie ist die unabhängige Gerichtsbarkeit der Revolution aus und bevölkert die Gefängnisse.

Auf ihre Rechnung kommt unendliches Grauen,

wie wir es alltäglich in der [illegible] Literatur über Rußland [illegible] können. Das wagt [illegible] Gesellschaft zu nennen, die durch Aufklärung und Organisation der Nutzlastbrüderschaft populär gemacht ist. Das übertrifft wirklich noch alles, was Zimmerwald in Gang gesagt hat. Wir [illegible] aber auf dem [illegible] Gebiet [illegible] Das Werk der G.P.U. ist es vor allem, daß die Bojarisierung, alte die verhaßtesten Bojaren des Bürgerkrieges, ganz aus [illegible] Moskau verschwunden sind und auch sonst in der Sowjetunion nicht mehr zu finden sind. Diese kleinen Knoten, was aus ihnen geworden ist, sah man heute. Sie marschierten als ausgebildete Soldaten der Verkehrstruppe, d.h. als Maschinenführer, als Autofahrer usw. in ihren Uniformen als disziplinierte Mitglieder der Gesellschaft am Grabe Lenins vorbei. Auch sonst arbeiten diese Kinder in Werkstätten freiwillig, nicht in Haft, und es ist eine Sage, wenn noch immer behauptet wird, daß in Rußland ein Kinderelend herrsche. Vor fünf Jahren, erinnere ich mich, [illegible] ungefähr 15,000 [illegible] Kinder in Moskau gesehen. Jetzt habe ich während meines Aufenthaltes noch nicht ein einziges zu erblicken das Glück gehabt.

Dazu Folgendes: Vor etwa vier Monaten wurde in den russischen Blättern über das furchtbare Kinderelend geschrieben. Es wurde ein Befehl mitgeteilt, demzufolge dieses Elend in einer bestimmten kurzen Frist zu liquidieren sei. Nach Schilderungen, die an der Hand zuverlässiger Literatur vorgenommen worden sind, hat es sich nicht um Tausende, sondern doch immer

um Millionen solcher verwahrloster Kinder gehandelt,

die unmöglich in den bestehenden Obdachlosenheimen und sonstigen Anstalten Unterkunft haben finden können. Nimmt man dazu, daß viele dieser unglücklichen Barbaren nach Sudrußland gebracht worden sind, so bleibe immer noch ein ungeheurer Rest. Heute wird uns gesagt, diese Kinder existierten nicht mehr. Sie sind also liquidiert worden. Liquidieren heißt ein Ende machen. Man faßt sich an den Kopf. Man denkt an jene Emigranten, die dem Tode bei der G.P.U. entronnen sind. Nennt man dieses Wort „liquidieren" vor ihnen, dann erstarrt etwas in ihren Augen zu fernstem Grauen. Was diese Kinder betrifft, wo sind sie geblieben? Was hat der Bolschewismus mit diesen Kindern gemacht? Mich erfaßt: „Sie sind nicht mehr auf den Straßen zu sehen." Sie unterzubringen, war völlig unmöglich. Was ist die „populäre" G.P.U. mit diesen Kindern gemacht?

Während dies geschrieben wird, gehen die Kommentare zu den Genfer Verhandlungen durch die Presse. Einen zur Seite läßt all das, was wir mit einem Wort als die Grille der Ausgestaltung bezeichnen wollen. Die Illustration dazu sind die täglich sich mehrenden Hungerrevolten, vor allem in den Industrieländern, oft verbunden mit Opfern an Blut und Leben. Es geht da nicht mehr um eine [illegible] Jugend mit, wie es in [illegible] Tag der Not und des Chaos. Neben die Politiker ist die Weltverzweiflung getreten, und wenn kein Wunder geschieht, wird diese verzweifelte Menschheit zum Opfer der dämonischen Mächte der Zerstörung, der finsteren Kräfte. Der Pilgerzug, von dem einst Joseph Wincher geschrieben hat, scheint sich zu formieren, und wittert man den Geruch der Erschlagenen des Weltkrieges und der Millionen, die in den unzähligen Ehrenen und verlorenen Stämpfen und Wäldern Rußlands zu Grunde gehen mußten. Was wir erleben, ragt schon in eine Zone hinauf, die für menschliches Empfinden und Denken zu eng ist und zu geheimnisvoll. Gerade aber in diesen Zonen geht der Kampf.

Eine tiefe Ahnung lebt nur russischen Volke, es sei berufen,

einmal das Wort der großen Liebe zu sprechen.

Die [illegible] Wunder [illegible] Bewunderungswürdiges in der Verteidigung leistet, hält sich an der Hoffnung und [illegible] und betet, eingedenk des Jesuswortes: „Das war der Anfang eines [illegible] Anfechtungen über die Kirche und die ganze verzweifelte Menschheit von heute wurde: „Verzagen, ich habe die Welt überwunden." (Joh 16, 33).

Schweiz unternimmt Razzien auf Ausländer.

Das österreichische Wanderamt erfährt, daß seit einiger Zeit von der Schweizer Polizei regelmäßige Streifzüge in den Kantonen [illegible] werden, um Arbeiter auszuforschen, die keine Aufenthaltsbewilligung in der Schweiz besitzen und ohne Bewilligung des Arbeitsamtes beschäftigt werden. An mehreren Tagen sollen 40 bis 50 derartige Personen ausfindig gemacht werden. Meist handelt es sich um Leute, die eine kurze Zeit beschäftigt wurden, sie werden nach Abfassung einer Gerichtsakte nach 1 bis 3 Tagen an die Grenze gebracht.

Rumänischer Bankpräsident abgesetzt.

Bukarest. — Mansilescu, der Gouverneur der rumänischen Nationalbank, ist infolge Amtes enthoben worden. Mansilescu, ein früherer Gouverneur der Bank, zu seinem Nachfolger ernannt worden. Mansilescu's Amtsentsetzung wird auf die Tatsache zurückgeführt, daß während seines Amtsjahres das wichtige Wachen des Landes an Kurswerts gerettet. Auch heißt es, daß er dem Plan des Königs, [illegible] Bauern durch die Anlegung einer Kolonisationsanstalt zur Hilfe zu kommen, eine Anleihe, die es [illegible] Millionen, heute aber Hunderttausende wird, während einer Termins von 20 Jahren zu leihen. Mansilescu war [illegible] als einer der intimsten Ratgeber des Königs betrachtet worden.

Annullierung zurückgewiesen

Hersteller verweigerten die Annahme der Annullierung von Aufträgen, die vor dem Liquidationsverkauf erteilt wurden. Wir mußten Waren annehmen, die Monate vorher bestellt waren. Die Zeit ist nur noch sehr kurz, bevor wir räumen müssen. Wir müssen daher schnellstens, ohne Rücksicht auf Kosten oder Verlust, die neuen Eingänge von Chesterfield Sets räumen. Erinnern Sie sich daran, daß jedes Möbelstück in unserem Laden weit herabgesetzt ist, während des großen Möbelverkaufes.

LESK'S
Liquidationsverkauf

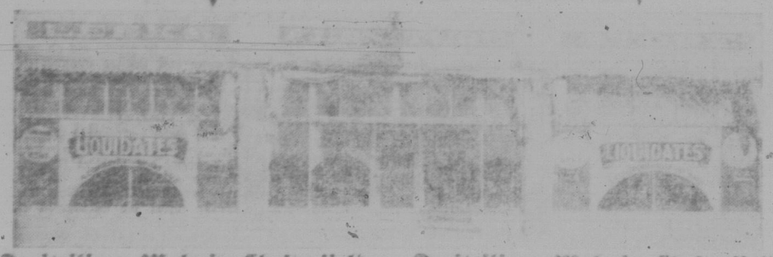

Dreiteiliges Mohair Chesterfield Suite

Neuer Stoff, neue Muster, neue Kissenform. Große Haltbarkeit zugesichert. Kaufen Sie selber einer Königin gleichen. Größter Komfort. Ein guter Kauf für $100. Jetzt nur

$62.50

Dreiteiliges Mohair Chesterfield Suite

Überzogen mit Bauerstoffen La France Mohair, Kissen mit Marshall Federn. Verarbeitet nach dem bekanntesten bedeutendsten Prinzip, welches Komfort und Dauerhaftigkeit versichern. Eine eine Auswahl zu sichern. Ein guter Kauf für $139.00. Jetzt aber nur

$89.00

Dreiteiliges Chesterfield Suite

Überzogen mit [illegible] Mohair, neuestes Muster, [illegible] Kissen, [illegible] Federn. Ein [illegible] Kauf für $150. Jetzt nur

$99.00

Das Weihnachtsgeschenk!

Dreiteiliges Chesterfield Suite

Eine Auswahl zu sichern. Ein [illegible] Kauf für $139.00. Jetzt aber nur

119.00

Unsere Auswahl in Handtüchern, Tischen, anderen Möbelstücken, Lampen etc. bietet Ihnen eine große Gelegenheit, Weihnachtsgeschenke zu machen. [illegible] bestimmt anerkannt werden. Preise unerhört niedrig.

Eine Anzahlung sichert Ihnen [illegible] gewünschte Ware für Abholung.

Lesk's Furniture Store

2—38 11th Avenue Phone 7325 Regina

Polen hat Verständnis für Minderheiten!

A.T. — Außer sich ist der „Kurjer Czerwony" über die Maßnahmen, die das Tilsitter Gericht anläßlich des Prozesses gegen den Talendund in Lettland getroffen hat. Der Verlauf der Verhandlungen hinter verschlossenen Türen zu führen, wird als eine Herausforderung gegen Polen gebrandmarkt. Diese Methoden Lettlands gegen die polnische Minderheit haben zum erstenmal in Polen Verständnis für Minderheiten geweckt. Allerdings nur für polnische. Und so bewirkt Polen in Gestalt des „Kurjer Czerwony" [illegible] daß es im Grunde genommen gar nicht um Polen geht, es um Gleichsam um. Ja, wenn Polen mit Hilfe seiner Minderheit Lettgallen von Lettland abtrennen könnte, dann ist das aber auch ganz etwas anderes, als wenn Deutschland z. B. das „Verbrechen" begeht, ein paar deutsche Minderheiten in das von Deutschland losgerissene Gebiet zu schicken!

Lebensmittel- und Kleiderpreise in Moskau.

Gegenwärtig können in Rußland die staatlich bewirtschafteten Produkte und Lebensmittel nicht nur an den Rationierungsmarken, auf Grund des Karrentsystems, sondern zu erhöhten Preisen auch im freien Verkehre erstanden werden. Dadurch ist der Arbeiterschaft und Angestellten die Möglichkeit einer leichteren Versorgung gegeben.

In den staatlichen und genossenschaftlichen Geschäften „für alle Bürger", die jedermann zugänglich sind, wurden — wie die Sowjetzeitung berichtet — kürzlich in Moskau folgende Preise für 2 Pfund oder 1 Liter in Rubeln gezahlt: Butter 20 Rubel, Milch 0.90, Schinken 22 Rubel, Wurst 1. Sorte 7, Reis 3.75, 10 St. Eier 4.50, Herrenanzüge 37.5 bis 62.5 Rubel, Damenkleider 61, Herrenanzüge 175, Herrenmantel 170, Damenmantel mit Pelzkragen 375, Gummimantel 80.

In den sogenannten „Geschlossenen Geschäften" für die Arbeiterschaft einer bestimmten Arbeitsstätte sind die Preise ganz bedeutend niedriger; so kostet dort per 2 Pfund usw. 1 Liter Butter 1.25, die Milch 0.35, 10 Eier 0.25 Rubel, etc.

— Haben Sie schon einen neuen Abonnenten gewonnen?

Der freiwillige Arbeitsdienst in Deutschland.

Die Bestrebungen der deutschen Reichsregierung zur Förderung des Freiwilligen Arbeitsdienstes begegnen mannigfachen Schwierigkeiten. Vor allem soll es gelingen, an einem entsprechenden Eingreifen mit den Streiken der Arbeitslosen gefehlt haben, auch solchen Personen die sich zwar zur Arbeitsdienstpflicht gemeldet haben, sind nicht [illegible] bestimmte Zeit der Arbeitsmittel zur Verfügung [illegible] können. Trotz aller Hemmungen [illegible] Lehrlinge eingetreten [illegible] Bildung [illegible] Arbeitslosen der Drang zur Betätigung ist.

82 Jahre alt bei guter Gesundheit.

Herr C. H. [illegible] aus Mount Elin, Mich., schreibt: „Es verwundert Sie aber mich [illegible] des Aussehen und wollen nicht glauben, daß ich den 82. Geburtstag [illegible] hinter mir habe. Fruits-a-tives [illegible] hat mich bis [illegible] hundert erhalten." Diese wohlbekannte Stuhlverstopfung ist [illegible] gut für Leute vorgeschrittenen Alters; sie fördert die Verdauung, verbessert den Appetit [illegible] den Stuhlgang. Sie [illegible] pflanzlicher Handelsartikel, sondern wird von besonderen [illegible] von Dr. [illegible] Fruit-a-tives [illegible] Ungarn [illegible] Kollitrei geliefert [illegible] in Canada.

ART CLEANERS AND DYERS

unter neuer Geschäftsleitung.

Wir spezialisieren in:

Reinigen

Aufbügeln,

Reparieren,

Färben.

Reinigen von Hüten.

Niedrige Preise.

Wir wünschen allen unseren deutschen Kunden ein gesegnetes Weihnachtsfest und ein erfolgreiches neues Jahr.

„König"

1774 Hamilton St., Telefon 4166 oder 7363

C. A. Honey, Geschäftsführer.

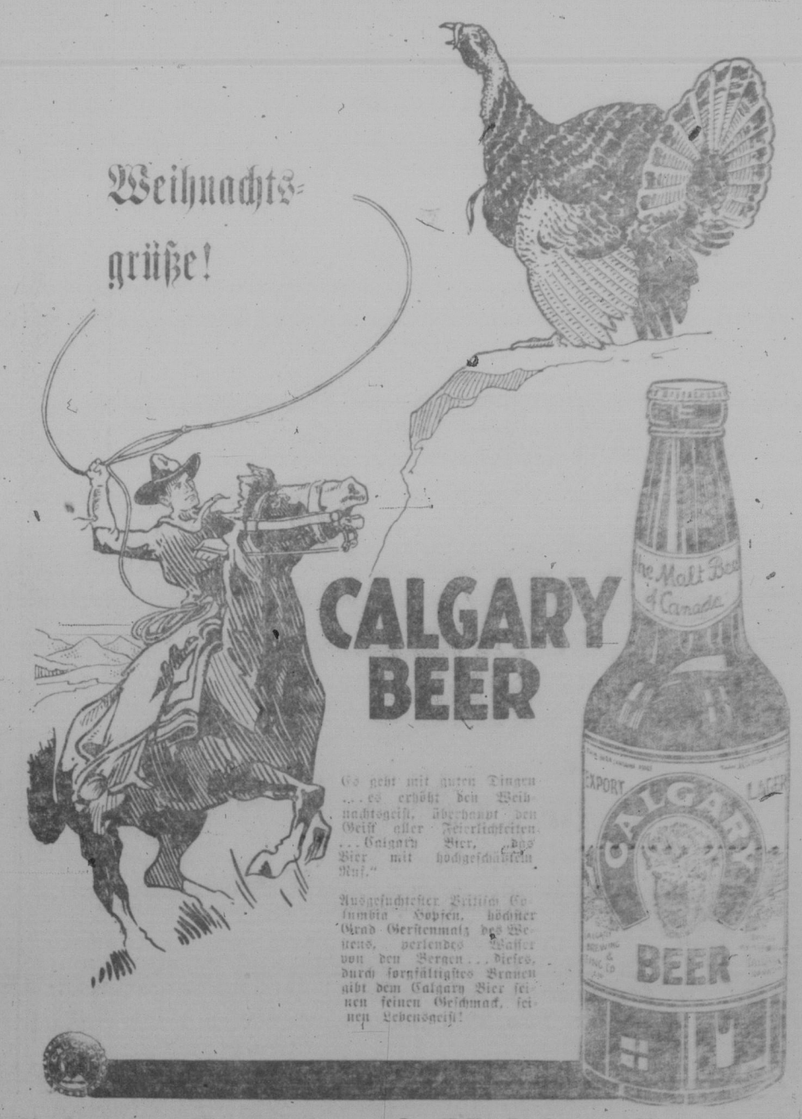

FIX YOUR RADIATOR

Zahlen Sie keine lächerlichen Preise für Reparieren des Kühlers nach dem Einfrieren. Unsere Preise sind gewöhnlich niedrig bei sachmännischer Ausführung. Wir holen Ihren Kühler ab und bringen ihn zurück nach Vertöthung.

MODERN RADIATOR SERVICE

1037 Rogers St.

Regina Telefon 6140

Sie können jetzt die wundervolle

Galt Furnace Lump Kohle

für $9.75 per Tonne

kaufen.

Dominion Coke Briketts

$13.25 per Tonne

Königin

Whitmore Bros. Ltd.

Telefon 25226 — 25227 — 92252