香港的反色情刊物浪潮

克羅

香港色情刊物氾濫，近期更發展至競相渲染變態性行爲和性犯罪，不堪入目。這些刊物公開陳列攤賣，對市民尤其是青少年身心造成很惡劣的影響，輿論對此極表不滿。繼各界人士組成「不良刊物監察會」之後，最近又有六百多名校長及教師舉行研討會，聲討黃色禍害，籲請港府從速從嚴懲治色情販子，並設立不良刊物審裁處，以管制色情刊物的流通。

約在一年前，一份以猛獸爲名的色情刊物，借醫學知識和奇爲幌子，在香港市面推出，銷量相當可觀，隨後商人蜂擁效尤。由於這類刊物一般祇售四、五元，比售數十元的外國刊物廉宜得多，因而有頗大吸引力。爲了增强競爭力，同類刊物更爭相描繪變態性行爲，以大量圖文描寫人獸性交、性虐待、强姦等，簡直無所不用其極。不少青少年便受到引誘而墮入淵藪。如一間小學六年班中便搜出九本不良刊物；有些女學生向老師承認有偷看色情刊物，震動學界。

有鑑於此，二十八位來自教育、傳播、社工、醫療、法律及文學藝術的專業人士最近組成香港「不良刊物監察會」。發言人表示，在過去一年，不良刊物的淫褻程度已超越容忍界線，其種類與流通量均急劇增加，並已侵入青少年甚至兒童生活中。根據該會的調查，香港報攤上有超過二十種達到教唆淫褻程度的不良刊物發售，其中一本銷量達七十萬册，出版商因而獲得數以百萬之計的暴利。而法例雖然定有制裁，有關方面也時加檢控，但却因當局對色情的定義含糊不清，且法官往往從輕發落，形成毫無阻嚇作用。按現行法例規定，不良刊物的最高刑罰是「罰款十萬元兼監禁三年」，但違例者通常只被判罰三、五千元，出版者並不在乎，甚至於公然將罰款計入「成本」之內。

色情書刊充斥市面，輿論深以爲憂。最近兩個社會服務機構分別提出有關的管制建議。兩團體均贊成成立委員會，刊物出版前必須加以審查及分類。香港社會服務聯會教育委員會建議成立一個聯會負責訂定一套標準，將刊物分爲不良或非不良刊物，任何新刊物登記時，要把首期的擬定內容交聯會審定類別。聯會成員來自各階層。香港基督教服務處與律師團契則建議色情刊物只可在特許地方售賣，並禁止十八歲以下的人光顧。這些建議獲得一些區議員的附和。

在一片反色情刊物浪潮中，有關官員承認監管不足，並表示，當局正草擬成立不良刊物審裁處的法例，此類機構將效法新西蘭的模式，成員包括各階層人士，其工作是界定刊物標準和加快檢控違法刊物程序等。

由於歪風日甚，二十二位中學校長最近聯名發起「抗衡不良刊物研討會」，共有六百多位教育界人士出席。「有的校長和醫生指出，現今之青年人趨向早熟，對性方面一知半解，容易受色情刊物誤導。中文大學教育學院一位講師批評當局行動未見積極，她指出，若有心端正社會風氣，可即時增加人手，盡速成立機構，厲行取締不良刊物。她並建議這類案件應由華人法官審理，以避免現時多由外籍法官主審，往往因觀念差異和翻譯上的出入，而使色情販子得以逍遙法網。參加研討會的教育工作者均同意，當前應盡速推行性教育，向青少年灌輸正確的觀念，以及提倡有益讀物和課外活動，並促請當局帶頭推動和支持「精神清潔運動」。

孫中山的舊居 香港的紅樓古屋

羅克

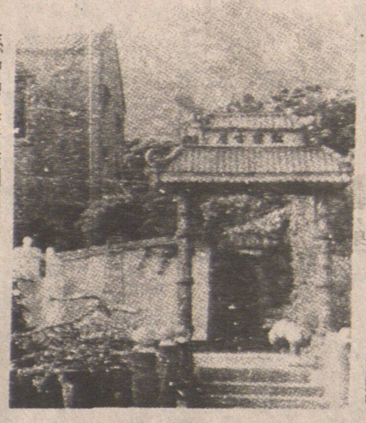

孫中山與香港淵源甚深，曾經多次在香港居停。一八八四至一八八五年間，他第一次到香港，一八八七年重臨，入讀香港西醫學院（香港大學前身），五年後以全校第一名的優異成績畢業。一八九五年，他再到香港從事革命活動，並在新界青山山脚下的紅樓住了一段時間，那座建築現已成爲香港的著名古蹟。

紅樓座落在屯門新市鎮（青山新墟）的郊外。屯門原本是一個村落，近年大力發展工商業，已經成爲新興的衛星城市，面貌也有很大變化，但位於其郊野的紅樓則仍保持原來的樸素風味。

從屯門市鎮中心乘車穿過熱鬧的街道，繞過河邊的造船廠、蔡意橋及杯渡路等，沿路青山紅樹，花香鳥語。未幾即見一條林中石板路，直通一處露天茶座，已可見紅樓了。孫中山先生的石像矗立在樹蔭之下，石像身穿中山裝，神態莊嚴。旁邊有一個古老的涼亭，其內原來陳設有當年孫中山領導起義，推翻清朝、在南京就任臨時大總統、文武百官分立兩旁的照片和文字介紹，還有黃興及其他革命志士的肖像，後來這些陳設都已移放博物館收藏。不過，在亭畔的一間小屋裏，仍有清代的報紙標貼，其內容爲辛亥革命成功後，孫中山從上海乘船抵達香港，於中環皇后碼頭登岸，港府鳴砲一句鐘迎迓，孫中山步行至某商會，並出席何東爵士在私邸所設的歡迎宴……等等。

屋側有一座小橋，下有一泓湖水，堤岸映翠，雲天倒照。前面不遠處，有另一尊孫中山的半身石像。其側爲古色古香的「紅樓古屋」石坊門，進去就是一幢當年孫中山居住過的青磚二層樓高的古屋，屋側矮室是觀鶴軒，楹聯云：「青山綠水也曾留博士」等。遊人至此，遽覺時花異樹紛陳。屋內陳設雖然很簡單，當年孫中山用過的文物也多已不存，但遊人置身其間，仍然引發景仰之情。

香港風情

九龍的名地來由

白叟

附近一些離島所組成的，其中，九龍是一個半島，它的得名有一段歷史故事。

話說南宋末年，蒙古人南下，大破宋兵，當時只有幾歲大的宋帝昺在左丞相陸秀夫等人陪同之下，避難至珠江口東岸的大鵬山。這裏的村長爲了給小皇帝安排住所，費煞思量，後來才在巨石聳峙的山上找到一個幽靜而秀氣的洞穴，就派人加以裝修粉飾，以作爲帝昺的「寢宮」。一天，帝昺問陸秀夫：「這裏有八座山，一山一龍，那麼這裏該有八條龍了吧？」陸秀夫答：「不，這裏有九條龍。」帝昺不解，追問：「何來九條龍？」陸秀夫答：「皇帝爲天子，乃眞龍下凡。因此原來八山八龍加上陛下，恰好是九條龍。」帝昺聽後大喜。從此，這個半島就被稱作「九龍」了。

* * * * * *

大陸高等教育學校模規生

白小

中國大陸高等教育採取多種形式辦學，去年本專科學生、研究生招生人數和在校學生規模均超過歷史最高水平。

目前，大陸普通高等學校達九百零二所，比上年增九十七所。去年招收本專科學生四十七萬五千二百人；在校本專科學生達到一百三十九萬五千六百人。去年共招收博士、碩士研究生二萬二千七百人，比上年增七千一百人。在校博士、碩士研究生達五萬六千五百人，比上年增一萬九千四百人。

各類成人高等學校有很大發展，學校數達到一千一百五十七所。成人高等學校招收本專科學生四十七萬三千六百人，比去年增加六萬餘人。在校學生達一百二十九萬二千一百人，比上年增加三十六萬六千人。

大陸普通高等學校和成人高等學校合計共招收本專科學生九十四萬八千八百人，在校學生數達到二百六十八萬七千七百人。

蘆笙·長伴·娘紅

朝江

蘆笙，是中國貴州苗族人的長伴，該地有一種說法：「如果青年後生不會吹或吹不好蘆笙，就很難得到姑娘的愛情。」

在苗家每年的三月午日、七月半和九月吃新節等盛大節日裏，跳蘆笙是最受公衆歡迎的節目。許多地區干脆把這三個節日稱爲「蘆笙節」。節日那天，蘆笙場上人山人海，後生們帶吹帶跳，姑娘們載歌載舞，情緒十分熱烈。在黔東南的谷壩和黔南的谷丘等地，參加跳蘆笙的少則千餘，多則盈萬。不僅本地的蘆笙手競相參加，就是方圓百餘里外的鄰州、鄰縣，也有蘆笙手趕來獻藝。苗族人在平日工餘或婚喪嫁娶的場合裏，吹蘆笙是必不可少的活動。在黔東南的清水江一帶，很多苗族村寨都有一個中心院壩，那就是跳蘆笙的地方。在夏秋的月明之夜，蘆笙鳴響，全寨的老人，婦女和孩子聞聲聚集攏來，或翩翩起舞，或談古論今，盡情地享受工餘的歡樂。苗家後生對蘆笙更有一種特殊的情感。當他們約會姑娘時，蘆笙又成了一種美妙的「語言」。姑娘們勞作歸來，聽到某種熟悉的蘆笙音響，就會雀躍而起，穿戶踏月而出，向那發音響的地方疾步走去……。

蘆笙屬於竹簧樂器，以苦竹爲原料，幾枝竹管裝在一個氣斗上，除吹奏管外，外形近似笙。貴州的蘆笙以前只有六管和八管兩種，能發出八個不同的音響。這兩種蘆笙因流行地區不同，在大小、音色、音量和調式上又有所差異，有高達丈餘的低音蘆笙，也有僅二三尺的高音蘆笙。黔東南榕江、黃平一帶的蘆笙音色高亢粗獷，黔西畢節、水城一帶的蘆笙柔和抒情，黔南谷立的蘆笙音色雄渾健朗。過往蘆笙的音域比較狹窄，只能吹奏比較簡單的樂曲，不能完美地表現今天絢麗多彩的現實生活。經過改革後的蘆笙，音域從原來的八度增加到九、十一、十二以至十六度，音節由五聲增加到七聲，這樣，就豐富了蘆笙的自然音階，加强了蘆笙的表現能力。

賭博者的佳音

賭博者請讀國際著名電台電視台占星學家KORY VARLEN 爲你預卜你在卅天或長達六個月內幸運中彩的機會。請將你的出生日期・年・月・日・時間及出生地點連同支票寄下列地址・便知未來運氣・計算三個月的行運中彩收費 $15・計算六個月的行運中彩收費 $25

KORY VARLEN
P.O.BOX 48808
BENTALL CENTRE
VANCOUVER B.C.
V7X 1K8

利安旅運中心
RIGHT ON TRAVEL (1984) INC.
475 MAIN ST., VANCOUVER B.C.
TEL:687-3316
禮貌第一
國內外特價機票
世界各地旅行團
香港來回機票
《大減價》
服務至上

均飛旅行社 聯合主辦
廣州中國語言文化學校
八五年度中國夏令學習旅遊團
除學習外，可暢遊廣州、西安、北京、南京、鎮江、無錫、蘇州、上海、杭州、桂林等各地名勝。
由 $1699.00 起
GRANDFAIR TRAVEL LTD. TELEPHONE(604)872-4541
Broadway Plaza 8 Mezz Level 601 w. Broadway V5Z 4C2
營業時間：星期一至五早上八時半至下午五時半
星期六 上午十時至下午三時
代售各大航空公司特廉票
詳細行程，歡迎來電垂詢。
CATHAY PACIFIC The Swire Group

納偉旅行社
無遠弗屆・無微不至 love & white travel
加拿大 溫哥華
來回港台及東南亞接辦移民特價機票
特價機票歡迎垂詢 國內外及世界各地
Room 110-539 Main St., Vancouver, B. C. Canada
麻街五三九號110室
dba Singapora Malaysia Thalland (HK) Tours
電話：(604)689-0501
本旅行社 代理加航，日航，星航，韓航，菲航，馬航，香港國泰航空公司來回雲哥華及香港機票・由雲哥華直飛香港，中途不停站，特價機票，歡迎垂詢
歐洲豪華旅遊團 $2160 加幣
・暢遊倫敦，巴黎，羅馬，威尼斯，康城，尼斯，哩昂，瓦蒂崗，佛羅倫斯，法蘭克福，阿姆斯特丹，布魯賽爾，琉森，比薩，萊茵河・
・華人領隊，全程十八天，一流酒店，包機票及早晚膳・
・可提前出發，可延期回程・
韓、港、台精選遊 $1298 加幣
＊暢遊漢城之景福古皇宮，韓國民族博物館，南山公園，一九八八世界奧運會場，華克山莊之巨型歌舞。台北之故宮博物院，忠烈祠，中正紀念堂，野柳之情人石，仙女鞋，女王頭石之維妙維肖奇景。台中之日月潭，文武廟，德化社，玄奘寺，高雄之春秋閣，澄清湖，佛光山，彰化八卦山之大佛，龍潭之小人國等名勝地。
＊包來回機票，三餐膳食，住宿一流酒店
＊代辦手續，華人領隊，散團後，可往香港，回程可停夏威夷。
＊全程九日，可延期回程，機票一年有效。
＊出發日期：六月廿四日・七月廿九日 八月十九日・九月十六日・十月四日 十一月廿八日・十二月廿一日・
中國歡樂假期 直接中國批准・華人領隊
精華遊 全程十六天 （在中國十四天） $2580.00
香港① 廣州① 北京③ 西安③
上海① 杭州② 桂林② 廣州①
出發日期 四月十三日 八月十日 五月十一日 九月十四日 六月十五日 十月十二日 七月十三日 十一月九日
豪華遊 全程二十天 （在中國十七天） $2780.00
香港② 廣州① 北京④ 南京② 鎮江① 無錫① 蘇州① 上海① 杭州② 桂林② 廣州①
五月四日 六月一日 六月廿九日 八月三日 八月廿一日 九月廿九日 十一月二日
絲綢之路 全程二十四天 （在中國二十一天） $3150.00
香港② 廣州① 北京④ 烏魯木齊③ 吐魯番② 敦煌② 酒泉② 蘭州② 西安③ 廣州①
四月廿七日 六月廿二日 八月廿四日 十月廿六日

簡業存旅行社
Gunn's Travel Ltd.
438 MAIN STREET — VANCOUVER, B.C. CANADA V6A 2T4
Telephone: 685-2235 685-2236
專售移民機票 香港特價機票 國內外各種機票，辦理回國觀光團，安排環球各地旅遊 代辦旅行手續

太平洋旅行社
片打東街七十一號
T. P. Y. Travel Service
71 Pender Street East
Vancouver E B, C.
V6A 1S9
PHONE: 683-5656
Agents for Orcnt & Pacitic Lince
歡迎光臨詢問
代理各大航空公司，船公司，火車客票，代訂各地旅館，快捷妥當・

安捷旅行社
EMPRESS TRAVEL
Suite1-10E. Pender St., Vancouver, B.C.
Tel:(604)688 7886（中華文化中心新旗二樓）
安全快捷，服務第一
來回香港及溫哥華機票，價錢特平。
代辦一切旅遊業務，酒店，簽證，豪華或廉價機票，代理中國及世界各地旅遊觀光團。
假期回港，請早定座，歡迎駕臨
電話：六八八—七八八六

開心旅遊公司
Happy Times Travel Ltd.
桂林山水 北京文物 廣州名菜 香港購物
精選十二天行程 特價優待僑胞 專業華人領隊 $2288.
由溫哥華出發
日期：七月四日、七月廿五日、九月十九日、十一月三日
中國開心假期 由程太主持
超值享受。報名從速
華埠新馬可勃羅大廈二樓（道明銀行樓上）685-9366
域多利聯絡處：中華書局 馬先生 382-2424

達勝旅運中心 IATA
TECH TRAVEL SERVICE LTD.
536 MAIN ST.（麻夾奇化街）VANCOUVER B.C. V6A 2T9
電話：(604)685-5263
特別介紹
日本縱橫遊六天，華人領隊，逢星期五出發・散團後可往台北，香港・由 $1398. 起
賭城發財團
代理 C P HOLIDAY SILVER WING 拉斯維加斯、李糯包機團，逢星期四、日出發・
香港來回機票連酒店五晚由 $1050. 起
代售各大航空公司機票往世界各地，商務旅遊・移民探親，假期消遣，歐陸包機・
代訂各地旅行團，汽車，酒店，旅行保險・
營業時間：週一至週五：早上九時至五時半・週六：早上十時至二時・

英華旅行社
GALAXY TRAVEL AGENCY LTD・
片打東街150號
電話：(604)669-6412 681-3816
晚上：437-6270
日本七日縱橫遊 FR.$1398
加台北、花蓮四日遊 FR.$1598
加香港來回機票 "免費"
＊華人領隊，每星期出發，機票有效期一年・
＊代訂香港特價酒店，每人每日 $18. 起（雙人房計算）
＊中國旅遊 由 $2590. - $3480. 16日 — 26日期每月均有團出發，華人領隊・
暢遊：香港、廣州、北京、桂林、西安、上海、洛陽、無錫、蘇州、長江三峽、武漢、重慶、青島、濟南、"絲綢之路"等名勝・
＊漢城加台灣旅遊團 FR.$1298. 華人領隊・
＊復活節狄士尼、三藩市、賭城巴士團 FR.449. 起
＊三或四晚・李糯或拉斯維加斯 FR.249.
＊狄士尼或三藩市飛機團・每日出發 FR.$289/$259.
＊廿日歐洲旅行團 FR.$1959.
＊卡加利 119. 點慢頓 129. 多倫多 229.
三藩市 179. 羅省 299. 倫敦 598.
代售特價機票來回：香港、台灣、星加坡、曼谷、馬尼拉等地・
代辦旅遊証件・

CATHAY PACIFIC The Swire Group 乘坐國泰航空公司班機
中國遊 $2999 全程22天
……不到長城非好漢!!……
香港(3)・廣州(2)・桂林(2)・杭州(2)・上海(2)・蘇州(2)・南京(2)・北京(4)・廣州(1)
出發日期：七月廿一日、九月八日、十月六日、★十月十二日、十一月三日・八四年（若在十二月前先付費用，則照今年舊價・）
・由經驗領隊丘錫琛先生
・全部一流酒店：香港一香港大酒店 廣州一白天鵝賓館、北京一麗都賓館
・在香港包兩餐，在中國包三餐膳食
・在香港期間，每日均有旅遊節目
★十月十二日之團，全程廿五天，回程時可停夏威夷及羅省・
・出發前有晚餐聚會，講解中國情形，及提供旅遊指南
・代辦手續，並代申請旅遊完畢後之延期停留
・機票有效期爲一年，可提前出發，可延期回程
主理 丘錫琛先生 (MR. FRED YAU)
環球旅行社
WANKOW TOUR & TRAVEL
258 EAST PENDER ST. VANCOUVER B. C. CANADA
溫哥華片打東街258號 電話 684-2341
6340 NO. 3 RD. RICHMOND, B. C. CANADA
列治文第三路6340號 電話 278-4401