在戰時中國政府曾向加拿大抗議。其時加相麥懇士頃氏不負其責。但表示允考慮其事。聞擬修改中國人之移民例，則許可加拿大之中國人。帶其妻與未婚子女。到來加拿大居住。

又據移民指揮人佐立夫氏宣稱。預料將有大批英國人移居加拿大。是以在了弗蒲。包快斯暨加拉斯高等埠。恢復移民辦事處。相信由現日直至一九四八年。超過拾萬英人移居加拿大。亦不以爲奇。一九一二年至一九一三年爲英人來加之最多者。約共卅五萬至四十萬人。彼等來加之限制甚少，祇須體魄健全。品性優良。有些資財。以免領賑云

◉域埠岡州支部選舉揭曉

域多利訊。此間岡州支部。於昨廿弍日複選民國卅六年職員。由主席李華鉗。宣布開票。楊源監票。區孫錦唱票。玉樓。陳礽梅。廖九。區孫錦紀錄。揭曉結果。選出鍾玉樓爲正會長。副李昌發。財政蔣爵可。李根。監賢區孫錦。廖九。議長李華鉗。湯惠予。揭曉後。咸稱得人云

◉威爾基遺產八十餘萬元

紐約廿六日電。一九四〇年共和黨候選總統威爾基氏。於一九四四年十月八號逝世。遺落財產價值八十四萬九千三百十六元。由其妻及子享受云。

◉滿城冬節期意外傷人數

滿地可廿六日電。此間於冬節前一日下午。直至冬節日上午五点之時間內。打黑眼。或破鼻。又或傷額頭。到去各醫院受臨時醫治者。川流不息。爲數年來所罕見云。


錦碌 **致公黨有卡笠檯出投**

啟者錦碌埠致公黨公和卡笠現有檯二張定期民國卅六年新曆正月十五號正午拾二点鐘在黨部禮廳當衆出投如有遠近僑胞有意營斯業者請依時到來落圖投充勿失良机

◎雲埠 **黃雲山總公所鳴謝**

本總公所於昨八日舉行成立第三十四週年紀念典禮　荷蒙伍氏公所林西河總堂本族昆仲及各社團親友等贈以祝詞祝電賀儀生花等厚情高誼殊深感激謹登報端用申謝悃

謹將惠贈祝詞祝電賀儀生花等列后恕不稱呼

黃江夏總堂　黃江夏堂實業有限公司　漢升體育會　文彊小學校　伍氏公所　林西河總堂　滿城黃雲山公所支部　都城伍胥山公所　都城黃雲山公所支部　卡城黃江夏分堂　卡城黃雲山公所支部　民星閱書報總社　新翠賢房　衞青　廖烈鼐　夏路復市鳳愛女士　滿城光錦　燦輝　廣然　超萍同祝詞　尾步隙　龍疊　以上各祝詞　劣比昭鵬　偉林力龍進　溫城黃雲山公所支部　以上各祝電　福利館同人花籃一枚　花一座　樹鏡生花二座　鮮花一扎　恭禧卑酒六樽　黃江夏總堂　福利牛檯　舍路進源　樹鄭　以上每廿元　滿城黃雲山公所支部　都城伍胥山公所　雲埠伍氏公所　漢魂　潮衍　祺文　林英柿　伍于吉　昭立　以上每拾元　傳寬　紀松　以上每六元　蓉芳女士　党近君鉅　維城滙均　巴的章遙　惡愼伙良法　夏路復市鳳愛　伍于贊　都城黃雲山公所支部　惡愼伙伯　樵　開胤　基爵　世瑲　咕路市扳　伍精民　伍時遐　伍洪富　伍于圖　伍善予　伍學釗　卡城黃雲山公所支部　民星閱書報總社　彭廣年　所　炳灼　竹林餐館　廖烈鼐　馬立邦暨夫人　雲焜夫人　林西河總堂　禮扶　陳懷春女士　都城鏡鳳　尾步隙作煥　芹德　世滚　光韶　光扶　寬廉　有利　焯光　生連　鴻振　蘭岳　蘭香　醒予　昂舜　敢周　光漢　遠東西餐館　榮文　敢豐　思昌　玉康　錦全　奕蘭　官慶　樹鏡　友三　重敏　財求　振三　炳球　炳璋　木榮　敢業　敢蔚　立和　德純　李蘭芳女士　敢仕　林勤　信光　黃江夏堂實業有限公司　惠慶　惠華　仁昌　榮貴　昂聰　衞青　超敢　東文　星賢　鄭瑞芳女士　章達　笙文　華大　子文　榮緝　金海　光蔭　本蘭　戊生　以惠　馬盤基暨夫人　仕洲　仕洲夫人　榮基　榮參　信昂　傳雅　才有　百彩　晃恭　樂宜　甄華　秀珍女士　朱少鳳　女士　基亨　奕世　世舜　鳳珍女士　金澤　敢莊　禮給　澤春　敢祥　珊　潮衍夫人　鄭堃培　傳鐸　錦帆　桂垣　煥劍　鄧伯仕　增桐　煥屏　會賢　美蘭女士　朝煦　英發　以上每名五元　星炫　錦漏　華堯　以上每名四元　達廷　毓申　英德　伍城黃江夏分堂　片的頓述傳　伍兆學　卡城琴章　尾步隙龍疊　昂質　林舉振　林立棠　林滉德　林近亭　伍培　伍耀康　揚禮　紀耀　祝齡　昭立夫人　淵偉　淵　偉夫人　恩華　禮給　澤春　敢祥　玉蓮女士　鄭堃培　傳鐸　錦帆　公禮　裕如　增桐夫人　美鈿　基學　錦成　都城伍勳森　以上每名三元　哥崙龍光二元五角　龍五　式元五角　國輝　滿城賢燦　煦興　世偉　鶴興　義禮　朗興　遠霑　紀銳　恭秀　明哈華擴　都城伍　勳卓　伍學永　伍于耀　伍文安　伍耀佳　伍儉文　伍世慶　伍迎旺　都城偉業　君堯　雲友　熾昌　邦倫　華悅　道循　良昭　滿城光　錦　燦輝　廣然　超萍　卡城黃江　夏分堂　惡愼伙文傑　卡城歷邦　鄭重平　維城華挹　仁謙　揚禮夫人　世標　國雄夫人　官社夫人　廣生　經舜　漢文　新翠賢房　章仁　章義　炳昭　世喜夫人　恭運　宗琳　沈漢　以上每名二元　贊文一元　卡城寶森一元

**最美術化悅目可愛之盒裝絲巾！**

**概用上等絲巾配裝**

**透明紙包護極美觀**

147X

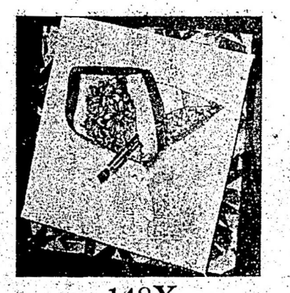

148X

146X 二條庄蝙蝠翼飛机形香水絲巾　每盒壹元九五
147X 三條庄旋螺角豐盛圖香水絲巾　每盒二元二五
148X 二條庄百合花形香水絲巾　每盒壹元四毫
149X 二條庄呂宋式高冠圖香水絲巾　每盒壹元七五
152X 三條庄玫瑰形香水絲巾　每盒　二元五
頂靚繡凹圍花幼蔴絲質巾一條縐絲布花巾三條香水一枝
751X 二條庄葉形香水絲巾　每盒壹元六五

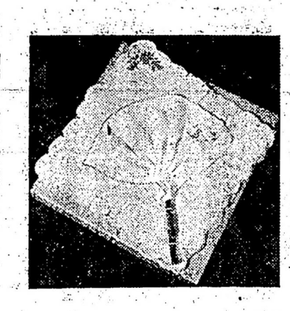

755X 上圖二條庄扇形香水絲巾手繪花波邊縐絲巾一條繡色花絲巾一條　每盒壹元七毫五
150X 二條庄蝴蝶形香水絲巾　每盒壹元四毫
151X 三條庄繡生花竹巾最合兒童送禮品　每盒壹元
1416X 左圖是縐絲印兩色玫瑰花絲質優良美麗可愛有白・藍・玫瑰等色每條四毫　每打四元六毫
1607X 左圖是十一寸紡絲印中國電影明星巾有湖水，妃紅，白　每條四毫　每打四元六毫

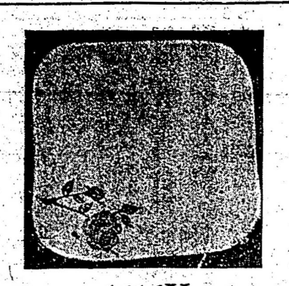

1416X

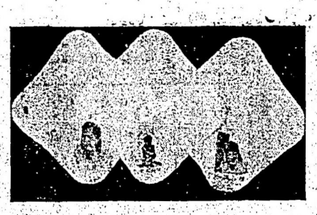

1607X

153X 織綫花机蔴質白女巾西人愛之導於絲質誠送禮之佳品　每條六毫　每打六元九毫五
850X 二條庄男巾縐印花及條子巾　每盒　壹元八五

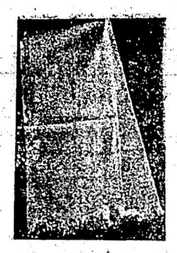

上圖厚身全羊毛球襚搭巾男女合用以之付歸中國或贈送回國之親友極之適合色水白，藍，棕，黃等色，　每條三元半

LINWOOD CO., 106 EAST HASTINGS, VANCOUVER, B.C.

**聯活公司 國貨送禮大貢獻！**

**各種男女搭巾**

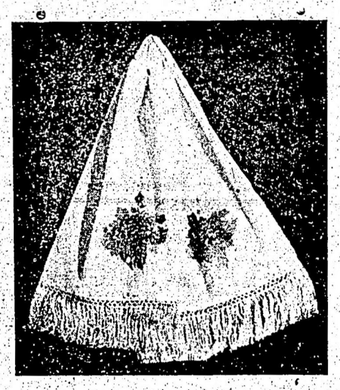

161N

上圖是超然紡印彩色牡丹花搭巾華貴悅目有湖水、桃菓、粉紅等色　13X50　每條三元九五

850N 二條庄男巾縐印花及條子巾　每盒壹元八五
14N 雪白素和縐印兩頭玫瑰女搭巾　每條四元五毛
78N 閃花原身出襚白色女搭巾　每條三元二五
180N 白絲印各色大花女搭巾雅貴可愛是最新之出品　每條三元九五
186N 雪白人絲球襚男搭巾　每條壹元七五
189N 仝上　上等男搭巾　每條　二元
187N 仝上　超等男搭巾　每條　二元半
190N 厚身白絲質印大花女頭巾丁方廿七寸每條三元仝

**各種檯面**

96C 文華綢綉花有球面卅四寸丁方有紫紅桃紅　每張　六元半
460C 是光身緞綉花球襚檯面有紫紅，金黃，深藍等色　三十四寸丁方　每張四元七五
461C 仝上光身緞綉花檯面六十寸丁方每張七元九五

中國美人牌香水精　每枝三毫　每打三元二五

上圖是世界馳名之巴黎香水重量一安沙套以錦囊美麗華貴是著名之出品一滴香旬日　每樽　拾五元

下圖花鳥畫鳥身是眞羽毛砌貼望之儼然鏡架完備　11X21　每只四元九五　10X12　每只四元半　4X9　每只壹元九五

D300 上圖厚緞繡三龍大袍繡工精美有黑，紫，紅、深藍分小，中，大號　每件五十元半

雲埠聯活公司啓

目錄印備函索即奉　貨脚自理

△代　柬

本總會館定于十二月廿九日「星期日」下午二時舉行成立第廿六週年紀念同時選舉職員五時假座西湖餐館公宴統請各埠分會館邑僑依時賁臨指示并到場投票曷勝榮幸

雲埠恩平總會館仝人敬約

△代　柬

本別墅謹擇明年元月五日下午一時舉行第十九週年紀念典禮統請

本埠恩平總會館
各埠恩平會館支部
各埠南平別墅

男女邑僑依期賁臨指示禮儀曷勝榮幸

溫哥華埠南平別墅仝人敬約

中華民國卅五年十二月廿一日

△代　柬

本總公所定于十二月廿九日「星期日」下午二時舉行第八屆聯歡大會慶典敬請各埠分所邑屬僑團暨男女同鄉駕臨助慶指示禮儀曷勝翹企

雲埠禺山總公所同人謹訂

△代　柬

本總堂定于元月一日午后一時舉行成立十九週年紀念典禮敬請各埠分堂暨列位伯叔昆仲嬸姆姊妹賁臨助慶指示禮儀曷勝榮幸

溫高華鄭滎陽總堂同人謹訂

CHENG WING YEONG TONG
No. 79½ Pender St. E. Vancouver, B.C.

輔行雜貨公司
國貨商場

新辦到　合時

各款爆竹

僑胞謹祝新年注意
採辦首次　貨到無多
僑胞宜用　請早惠顧
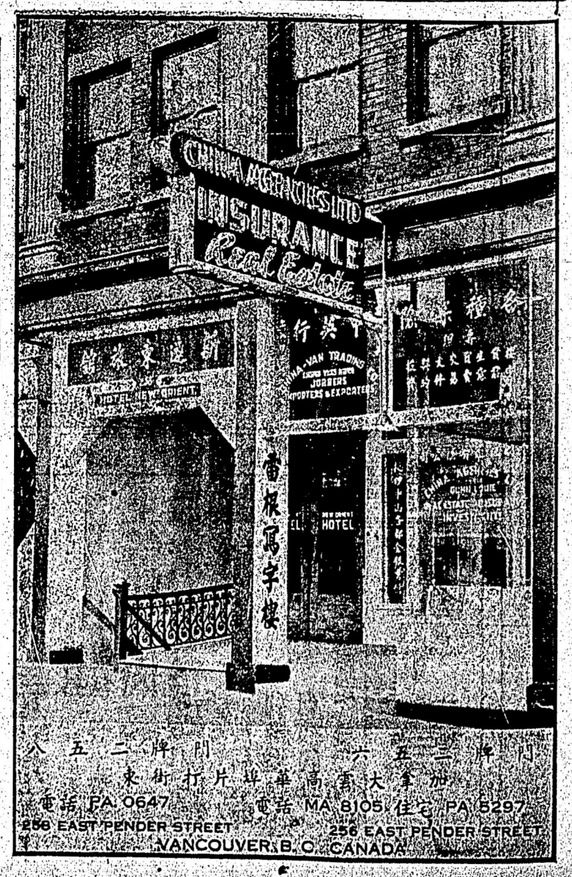
FOO HUNG COMPANY LTD.
129 Pender St. E. PA. 6635
Vancouver, B.C.