TAI HON KONG BO LTD.

THE CHINESE TIMES

PUBLISHED DAILY EXCEPT SUNDAY, AT

443-445 CARRALL STREET VANCOUVER, B. C.

Volume 27, No. 70
Twelve Six-column Pages
$9.75 Per Year

ENTERED AT THE POST OFFICE AT VANCOUVER, B. C., AS SECOND CLASS MATTER

Phone Seymour 7092 (SATURDAY.) OCTOBER 11 1924 P. O. Box 260

價目表

本報價目本埠派到每月收銀七毫五若派不到貼郵票寄上每月收銀壹元英屬各埠及美國每年收英金九元七毫五半年五元叁個月貳元七五壹月壹元中國及外國每年收英金拾五元除禮拜日外皆按日呈閱無論取閱久暫報資均先惠登函定閱恕不奉呈本報司理部啟

中華民國十三年十月十一號

夏曆歲次甲子九月十四日

大漢公報

芒卷(星期六)七號

論說

國慶紀念 (建武)

昨日何日。誕生中華民國之雙十節。而中國最隆重之國慶日也。惟是故園遙望。氣象昏沉。往事低徊。滋增悲感。試觀此十三年中。以言內政。則軍閥頻亂。政客鼓簧。官吏庸劣。盜賊兇橫。法紀低蕩。治絲益棼。以言外交。則外侮紛來。不減清季。是民國之爲民國。優於勝國者究幾何。壹般小民。已多今弗古若之感。且近者洪潦暴至。天災遭災。人有其魚之歎。野聞哀雁之嗷。災象甫舒。瘡痍未復。而奉之與直。蘇之與浙。又互啟兵戎。鎗林彈雨。龍戰玄黃。與於征役之數十萬大軍。斷豆(旁肉)歿身。脂膏原野。其寡孤之妻子。哀弔精魂。而直接受兵燹之區。難民蕩析。情形狼狽。間接受戰事影响之省分。工商凋弊。物價飛騰。真已壹家一路皆哭者。凡茲惡現象。能勿令人類子野聞歌。奈何輒喚安有所謂國慶。更安值得慶祝紀念者耶。抑知此實不然。國慶日固大有紀念價值在也。

蓋自滿清入主。漢人激於種族大義。憤於虐政頻施。紛謀復國。中經劉松林清李文成蔡牽朱貴(旁水)洪秀全等之起義。卒皆失敗。追辛亥之年。雙十之日。武昌首義。各地從風。八十餘日之間。膚功克奏。清帝退位。民邦奠基。創我國四千餘年歷史未有之觀。開亞東共和之幕。誠足以發揚國光。焜耀寰宇。非國慶而何。在昔屈沉湘流。端陽投黍。介焚綿上。寒食禁烟。人往名流。曠世生慕。十三年之雙十日以前。烈士仁人。因革命運動。死於暗殺被拘者。死於黑獄者。死於戰場者。項背相望。是此雙十節之民邦誕生日。實爲無量數之烈士寶血構造成。彼死難諸賢。使國體進爲共和。出吾民於專制。功烈至巨。則際國慶日以紀念之。實爲崇德報功之禮宜然也。

且國慶日不特可紀念先烈豐功。亦所以勵勉來茲也。諸先烈富貴不能淫。貧賤不能移。威武不能屈。置死生於度外。冒萬難險阻。以締造中華民國。其志固望民治蒸蒸日上。躋國家於强富之域。與歐美幷駕齊驅也。至於拾年來之軍閥政客禍國。國難叠興。則責在後死之國民。不能將其造成之共和基礎。竭能盡智以維持之。非諸烈士之咎也。故當國慶紀念之餘。吾人重思之。實愧對死難之諸賢。因愧生勉。而應思夫諸烈士際專制淫威之朝。禁網繁密。事勢危阨之會。仍能奮國。則舜何人

▲域埠致公總堂通告

爲通告選舉事照得代表團修訂洪門聯絡章程第十壹章內開本總堂每屆選舉正副會長各一名正中文書記壹名正副西文書記各壹名任由全坎屬洪門會員荐選合格人員充當等因至上屆將正西文書記一缺編爲全坎總幹事所遺正西文之缺由副西文書記補充本總堂據此合行通告各分堂遵章辦理訂期拾月壹號起至拾壹月一號爲初次選舉期又由十一月一號至拾二月壹號爲複選舉期茲將初選票付上仰祈遵章開全體大會荐選合格人員卽將被選人姓名塡註票內十月廿五號以前付還以便將被選人員芳名彙列複選舉票分發各堂複選以昭公允至爲切盼特此通告

雲高 萬源昌 MAN YUEN CHONG CO.,

125 Pender St. E. Phone Sey. 8657 Vancouver, B. C.

片打街東 門牌一百廿五 華埠

新到大宗 油米雜貨 水仙花頭 米粉枝干 靚槐枝干 各欵糖羌 送禮佳品 色色俱全

貨價行情單印便函索當卽奉上

電話(詩巴)八六五七

司理人 張華勳 張炳堅 張培炘 張培燊

北京酒樓

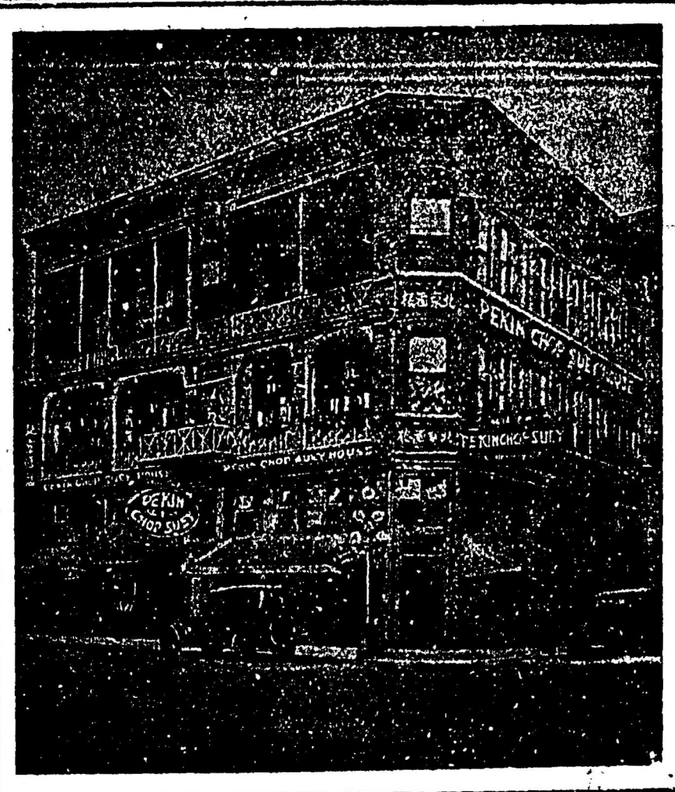

英屬加拿大雲高華埠

門牌第五號 片打街西

電話詩巴七六三四

PEKIN CHOP SUEY

5 PENDER ST. W. VANCOUVER B. C.

▼○▲加屬洪門第二次懇親會佈告

緬自甲寅肇造前賢後哲幾經折磨迨洪楊壹役雖功業垂成而復蹶而我洪門之聲價已與日月爭光復於辛亥義旗一舉卽成民國此皆党規維係豪傑風從之所致自此後保國保種之工夫千端萬緒非故有之黨規所能善适靡遺本總堂所以有民國八年之懇親會邀集羣賢修訂党規行之數年已大收良效然潮流日變運會時遷迎合之道不得不應時俱進而本党應興應革之事故所不免焉適列必珠公堂落成擇於雙十節日舉行開幕大典本總堂乃乘此時機利其地點舉行全加二次懇親大會重修党章發揚 五祖之幽光潛德以期盡善盡美而竟保國保種之全功仰各屬公堂屆期遴選代表蒞會俾收集思廣益之效是本黨前途之福也

▲壹 各堂所派之代表來往車費歸該堂自備至膳宿費由列城公堂供給

▲貳 各堂昆仲每名繳納懇親會經費五毫多損益善統於拾月壹號以前直寄交列城公堂收受

▲叁 委派譚盟長兼催繳此次懇親會經費員並宣傳壹切

維城致公總堂啟

▼○▲本報特告

香港求是週報。第卅四卅五期已到。僑胞欲知粵局。請速購閱。本報啟

諸君入埠請到永生接洽

詩丕亞輪船公司

本公司各船不往小呂宋

拾四日到上海

拾陸日到香港

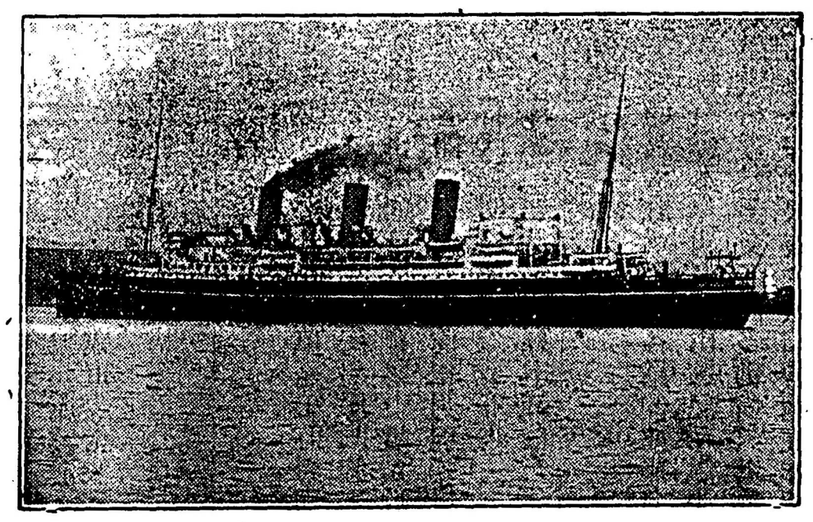

亞洲俄國兩輪直埋上海碼頭

特別改良 本公司 各船福 食均係 生鮮猪 鷄鵝鴨 在船上 宰割者

僑胞旋唐注意

由雲高華啟行日期

澳大利皇后 九月十一日

亞洲皇后 九月廿五

加拿大皇后 十月九日

俄國皇后 十月廿三日

東亞客務總司理司徒施佈

司徒施通信住址 SETO MORE Asiatic Passenger Agent. Canadian Pacific Rly. VANCOUVER, B. C.

打士火理司總務客 J. J. FORSTER General Agent Ocean Traffic VANCOUVER, B. C.