# PETROLES

ET

Huiles pour les Machines.

EN

VENTE EN GROS PAR

LA

SAMUEL ROGERS

OIL

CO.,

Bloc DE l'Hotel Russell

OTTAWA

# AVIS !

Vins de porte, Sherry d'Ivision, Rhum pur de Jamaïque, et Rye de 7 ans.

Les premiers médecins recommandent hautement ces boissons dans les cas où des stimulants sont nécessaires.

C. NEVILLE,

97, rue Rideau, entrée sur le marché d'Ottawa.

NOUVEAU ! !

Aussi une épicerie de première classe au

56 RUE GEORGE 56

(Vis-a-vis le marché By)

En arrière de mon magasin de Liqueurs 7 rue Rideau

C. NEVILLE

# Attendez

LA POUDRE DE TOILETTE

# ALBANI


FEUILLETON

## LE BARON D'HALBRET

PAR

JULES MARY

(Suite)

Maria tressaillit.

—Eh bien, que tiens-tu à savoir?

—Il te fait un procès? Il te reproche d'avoir dérobé un héritage ? ..... Pourquoi te fait-il ce reproche?

—Parce qu'il est ruiné et qu'il voudrait réparer ses folies en recouvrant la fortune que son père nous a donnée...... librement.

—Mère, nous n'étions pas riches, autrefois? Je me rappelle les jours où nous n'avions pas tous ces beaux meubles, et ces tapis, et ces domestiques...... où même nous avons eu faim, toutes les deux.....

—C'est vrai, mon enfant,

—D'où vient ce changement?.. Comment se fait-il que tu sois devenue la femme du pauvre baron que est mort?

—Je n'ai pas à te reseigner là-dessus mon enfant.

—Mais, enfin puisque nous étions pauvre, jadis, comment avons-nous gagné nos richesses d'aujourd'hui?

—Nous les tenons de la libéralité du baron, fit Maria, de plus en plus gênée par la tournure de cet entretien.

—De telle sorte que nous n'y avions aucun droit et que si le baron avait voulu, s'il nous avait oubliées.. s'il était mort avant de faire son testament, nous serions redevenues aussi pauvres que nous l'étions autrefois?

—Plus pauvres, oui, et plus malheureuses encore, puisque nous aurions connu le bonheur...

—Ah ! dit Léonide, pensive.. se parlant à elle-même.. Si nous n'avons aucun droit à cette fortune, Manuel peut croire, en effet, que nous la lui avons soustraite.

—Est-ce tout ce que tu voulais me demander, mon ange?

—Non, mère. Est-il un moyen d'empêcher ce procès?

—Je n'en connais pas.

—Si nous rendions à Manuel ce que nous tenons de son père !

—Tu es folle !

—Non. Je t'assure que je raisonne, au contraire. Puisque c'est la raison de son antipathie, de sa haine ! en faisant disparaître cette raison, sa haine s'évanouit...... et alors.....

—Alors ! dit Maria en haussant les épaules.

—Rien ne l'empêcherait plus m'aimer ! dit l'enfant d'une voix douce avec un ineffable sourire de bonheur.

Maria ne répondit rien et Léonide s'ensevelit dans ses rêves.

De jour en jour elle maigrissait; sa pâleur devenait pour ainsi dire diaphane : le coin de ses lèvres tombait, ce qui donnait à sa physionomie l'air triste et désenchanté; elle..n'avait même plus de ses soins de coquetterie ordinaires aux femmes et aux filles; elle s'abandonnait, avec découragement, sentant peu à peu sa faiblesse augmenter, et peu à peu s'en aller sa vie, brûlée par son imagination.

Un mois suffit pour qu'elle fût changée, la pauvrette, au point d'être devenue méconnaissable.

Maria Jordannet interrogeait sans cesse le docteur :

—Que faire? Il doit y avoir un moyen de la sauver? Tu ne tentes rien !.... Est-ce que nous allons la laisser mourir ainsi?

Nertia ne pouvait prescrire un traitement.

—C'est une maladie toute morale disait-il, ayant une influence sur le physique et causant cet affaiblissement.

—Et cela peut devenir grave?

—Très grave, si Léonide n'a pas l'energie de réagir. Il n'y a là qu'une question d'énergie. Que Léonide oublie cet homme ou, sans l'oublier, que son amour seulement décroisse et elle est sauvée, elle est guérie.... mais qu'elle persiste dans cet accablement qui la mine et je ne réponds plus d'elle !

—Ainsi elle est en danger?

—Oui. L'affaiblissement engendre une anémie que nous serons impuissants à combattre.... Nous la verrons s'éteindre peu à peu entre nos bras.

—C'est horrible

—Je vous devais la vérite.

—Je suis résolue à tout pour la sauver !.... Je ne veux pas la voir mourir.... Ah ! non, tout plutôt qu'un pareil malheur ! Que me conseillez vous !

—Je ne sais, hélas, quel conseil vous donner !

Maria Jordannet réfléchit longuement.

—Le mariage de Manuel avec mademoiselle Rolande de Vandeuil est-il décidé?

—Depuis longtemps, vous le savez.

—Mais le jour n'en est pas fixé encore; le deuil du baron n'est pas encore expire?......

—Je vous l'ai dit.

—Vous allez chez le comte?

—Ne suis-je pas le médecin de madame de Vandeuil, qui est en ce moment plus gravement malade, et dont l'état réclame tous mes soins.

Je m'en souviendrai! murmura Maria à part elle.

Et son regard était singulièrement dur.

Nertia, qui surprit ce regard, ne put s'empêcher de frémir.

—Que rêviez-vousdonc?

Mais elle, comme poursuivant une autre pensée:

—Vous m'aimez, Nertia? Toujours autant?

—Oh! Maria! dit-il d'une voix basse.

—Vous désirez que je sois votre femme?

—Maria, c'est mon vœu le plus ardent.

—Je ne vous ai pas encore répondu, à ce sujet...... Eh bien, aujourd'hui; je puis vous dire que j'y consentirai peut être...... mais à mon consentement je mettrai un prix.

—Oh! ne suis-je pas prêt à obeir? Parlez!

—Non, le moment n'est pas venu. Plus tard!......

Et elle se retourna auprès de sa fille,

Léonide s'alita; jusqu'alors, elle était restée sur sa chaise, auprès d'une fenêtre, à regarder vaguement les arbres du parc, à écouter, sans les entendre, les voix des petits oiseaux qui voletaient devant elle; dans les arbres du parc, c'était la figure de Manuel qu'elle revoyait, et parmi les chants des oiseaux, elle n'entendait que la voix de Manuel.

Frappée au cœur, l'enfant se laissait aller doucement à la mort, sans résistance.

Quand elle fut au lit, une somnolence s'empara d'elle; elle semblait détachée de tout ce qui se faisait dans sa chambre, y restait indifférente et ne prenant plus d'intérêt à rien.

A peine répondait elle, par monosyllabes, aux questions inquiètes de sa mère; à peine avait-elle la force de manger; souvent même elle s'y refusait, et il fallait les larmes et les supplications maternelles pour la décider

Nertia la voyait tous les jours, et tous les jours constatait un redoublement de faiblesse,

Quand Léonide fut prise de fièvre, Nertia avertit la baronne.

—Je n'ai plus que peu d'espoir dit-il. C'est la fièvre surtout que je craignais ...... je craignais...... Je redoute un transport au cerveau.

Maria eut une exclamation de colère.

Il faut sauver ma fille, il le faut, je le veux!

—Je n'y puis rien!

—Ainsi, dit-elle, dans un accès de désespoir farouche, tu es médecin, tu es savant et habile, tu prétends que tu m'aimes, je t'ai cru.. Et je te demande de sauver ma fille, et tu te déclares impuissant ......Si elle meurt, je ne te reverrai jamais, sache-le!

—Je ne puis rien, répéta-t-il... Cette enfant meurt d'une maladie que les médecins n'ont jamais guérie ......Elle échappe à leur expérience.. ... pourquoi me torturer en me reprochant mon impuissance ! ......Je souffre autant que toi de la voir souffrir......

—Et rien ne pourrait la sauver Je ne connais qu'un seul moyen ......

Et tu ne parles pas!

Il haussa les épaules.

Si Léonide était aimée de Manuel, elle guérirait. Or il nous est impossible de forcer l'amour du baron ..... Vous voyez bien qu'il était inutile pour moi de parler, parce que mon moyen est impraticable

Maria Jordannet resta songeuse.

Dans l'après midi, elle s'habilla,fit atteler sa voiture, pria Nertia de rester auprès de sa fille jusqu'à son retour et s'en alla à Nevers.

Manuel était chez lui et se préparait à sortir, quand son domestique vint l'avertir qu'une dame demandait à lui parler .

Il la fit introduire sur le champ et passa au salon.

La visiteuse l'y attendait.

Comme elle était voilée, il ne la reconnut pas d'abord, mais quand elle releva son voile il ne la retint pas une exclamation de surprise et de colere.

C'était Maria Jordannet.

Vous! murmura-t-il; vous!...... que venez-vous faire chez moi et qui vous a donné une pareille audace?......

Le visage de Maria était décomposé; sa lèvre était tombante des rides creusaient son front et la vieillissaient singulièrement....

Elle chercha vite un fauteuil et s'y affaissa .

Je vous demande pardon, dit-elle après un instant ..j'ai cru que j'allais me trouver mal!......

Ce que je viens faire ici? balbuta-t-elle effarée...... je ne suis pas......

J'aurais dû peut-être, en effet, ne pas venir. je vais éprouver un refus sans doute......

Elle s'arrêta, puis tout à coup, presque avec violence.

— Non, il n'est pas possible que vous me refusiez! .....

— Finissons cette comédie, madame .. Votre vue, vous le savez,m'est pénible...... Quel motif vous amène chez moi?......Veuillez ne pas me rétarder......je suis attendu......

Monsieur, je n'osais pas me présenter, parce que je sais quels sont les sentiments que vous avez pour moi...... Cependant, il le fallait...... J'ai été forcée... Monsieur, ma fille. ma Léonide chérie...... est malade, très malade.........

Il fut sur le point de l'interroger, mais il se retint.

Il faut que vous sachier? tout. continua Maria; depuis déjà longtemps, ma fille vous aime:... oui, monsieur, elle vous aime!..... Oh! je vous jure que j'ai fait ce que j'ai pu pour l'empêcher de vous aimer...... Il était, hélas! trop tard...... Je lui ai dit que vous n'aviez pour elle que du mépris et pour sa mère que de la haine......

Je lui ai dit que vous vous ririez de son amour si jamais vous veniez a la connaître ..... Tout a été inutile......... Elle vous aime d'un amour dont les obstacles même que je lui faisais craindre ont augmenté la violence......

Que m'importe! à quoi bon cette confidence?...... Votre fille m'aime, tant pis...... Je n'ai rien fait pour cela! dit-il durement. Vous avez eu raison de lui dire que je n'avais pour vous que du mépris, mais cependant vous avez au tort d'ajouter que mon mépris s'étendait jusqu'à elle ...., Cette enfant est innocente de ce que je vous reproche; elle m'est indifférente......

Je n'ai pas pour elle ni mépris ni haine.

—Je n'ai pas tout dit, monsieur;

Qu'est-ce encore?

Ma fille a compris que vous ne l'aimez pas...... Et quand elle a su que vous alliez vous marierir elle a conçu un chagrin si vif que sa santés en est ressentie!.....

Malade d'amour? dit-il avec un soupire d'ironie.

L'impression que vous avez faite sur elle est profonde, hélas! et mon enfant est bien réellement malade, à ce point même qu'elle ne se leve plus, qu'elle refuse de manger, qu'elle est d'une faiblesse extrême et que le docteur qui la soigne désespère de la sauver.

Pour la seconde fois, Manuel tressaillit.

S'il avait été seul, et si tout autre que Maria Jordaunet lui eût appris cette nouvelle, il eût été faible peut être, car au fond du cœur, il avait conservé la gracieuse image de Léonide, lui jetant ses fleurs, — naïf et charmant aveu de son amour.

Mais Maria était là, Maria qu'il exécrait......

Sa haine l'emporta sur sa pitié et sur la tendresse que lui inspirait le souvenir de la jeune fille.

Il fut cruel.

Que voulez vous de moi?......

mes moments sont comptés.

Ne comprenez vous pas? dit-elle tremblante.

Votte fille est malade... Je n'y peux rien .........Elle m'aime......

J'en suis désolé......Je n'ai rien fait pour être aimé d'elle ......... Je n'ai donc aucun reproche à m'adresser .........

Aussi, je ne vous en adresse pas,monsieur. ..non ..je viens ici pour vous supplier.. Puisqu'elle aime, c'est votre présence vous seule qui la sauverait.. Comprenez-vous, maintenant?

—Vous avez des craintes vaines sur son état, vous vous exagérez sa faible se ......

(A continuer)


M. LE DR. McLAREN,

Médecin Homéopathe

58 RUE ALBERT OTTAWA

Guérit le rhumatisme et autres maladies chroniques.


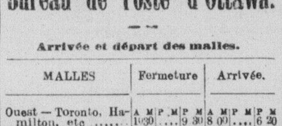

## Bureau de Poste d'Ottawa.

Arrivée et départ des malles.

| MALLES | Fermeture A M | Fermeture P M | Fermeture P M | Arrivée A M | Arrivée P M | Arrivée P M |
|---|---|---|---|---|---|---|
| Ouest — Toronto, Hamilton, etc ....... | 1030 | .... | 9 30 | 8 00 | .... | 6 20 |
| Ouest—Belleville, | 7 00 | .... | 7 00 | 9 30 | .... | .... |
| Brockville, etc ..... | 1030 | .... | 7 00 | 9 30 | .... | 6 00 |
| Ouest—Manitoba T. du N. Ouest ........ | .... | .... | 9 30 | 8 00 | .... | .... |
| Oues — Toronto, Peterboro, etc ......... | 1030 | .... | 9 30 | 8 00 | .... | .... |
| Est—Montréal, etc— | 3 30 | 3 30 | 7 00 | 8 00 9 30 | 1 30 | .... |
| Est—Prov. Maritimes. | .... | 3 30 | .... | .... | 1 20 | ... |
| Est — Cornwall, Morrisburg, Lancaster, etc ...... ...... | .... | 2 00 | 7 00 | 9 30 | .... | 6 30 |
| Est — Québec, Trois-Rivières, etc ....... | 7 00 | 3 30 | .... | 9 30 | 1 | .... |
| E.-Unis, via Odgensburg.......... | .... | 2 00 | 7 00 | 9 30 | .... | .... |
| Ouest, Etats-Unis..... | 9 00 | .... | 7 00 | 9 30 | .... | .... |
| New-York, m. directe | .... | 2 00 | 3 30 | .... | .... | 2 40 |
| do do | .... | .... | 7 00 | 1145 | .... | .... |
| Boston ............... | .... | 3 30 | .... | 8 00 | .... | .... |
| Prescott .............. | .... | 2 00 | 7 00 | 9 30 | ... | 2 |
| Ch. de fer St-L. et O— Kemptville, North Gower, Metcalfe,etc | .... | 2 00 | .... | .... | ... | 4 8 |
| Kars, Kenmore ...... | .... | .... | .... | 1100 | ... | .... |
| Merrickville, Russell, etc ........... | .... | 2 00 | 1100 | .... | ... | |
| Ch de fer Pac. Pembroke, Arnprior etc | ... | 2 30 | 9 30 | 8 00 | .... | 2 |
| Ashton, Huntly, Carp, etc ............ | 9 00 | .... | 9 30 | .... | .... | 6 20 |
| Bristol, Clarendon,etc | 9 00 | .... | 9 30 | .... | .... | 6 20 |
| Smiths Falls ......... | 1030 | .... | 7 00 | 9 30 | .... | 6 30 |
| Mattawa, etc...... ... | 9 30 | .... | .... | 8 00 | .... | 2 20 |
| Ch. de fer Pac. — Appleton, Ashton,Bristol etc ...... ...... | .... | 3 30 | .... | 1145 | .... | ... |
| Ch. de fer Can. At .— Alexandrie, Athol, Laggan, Eaman Springs, etc .... ... | 7 00 | .... | 3 30 | 8 00 | 1 20 | .... |
| Par diligence Bell's Corners Hint'burgh Fallowfield, etc.... | .... | 2 00 | .... | .... | 1100 | .... |
| | | A M | | | | |
| Hull .................. | 6 00 | 1000 | 4 45 | 8 00 | 2 00 | 6 00 |
| Aylmer, Eardly, etc.. | 1000 | .... | 4 45 | 8 00 | 2 00 | .... |
| Quyon, Tétreauville.. | .... | .... | 4 45 | 8 00 | .... | .... |
| Gatineau, tous le jours, & River Désert...... | 6 00 | .... | .... | .... | .... | 6 00 |
| Billing's Bridge...... | 1000 | .... | .... | 1030 | .... | .... |
| Cummings' et Herdmans' Bridges...... | 1000 | .... | .... | 1000 | .... | .... |
| Rochesterville, etc.... | 1000 | .... | .... | 1100 | .... | .... |
| Orléans et Robillard. | 1000 | .... | .... | 1000 | .... | .... |
| Archville ............ | 9 30 | .... | .... | 1000 | .... | .... |
| Merivale—lundi, mercredi et vendredi.... | .... | .... | 3 30 | .... | .... | 3 30 |
| Malles Anglaises—via N.Y., lundi, et jeudi. | .... | .... | 6 30 | .... | .... | .... |
| Via Halifax, jeudi.... | .... | .... | 3 00 | .... | .... | .... |
| do sac supplém... | .... | .... | 4 10 | .... | .... | .... |

Les lettres destinées à l'enregistrement doivent être mises à la postes 15 minutes avant la clôture des malles précédentes.

Heures du Bureau, de 8 a. m. à 9 a. m,

Mandats sur le poste et la poste et la Banque l'Epargnes de 9 a. m. à 4 p. m.

J. GOUIN, Maître de Poste

Bureau de Poste d'Ottawa, Avril 1890.


Globules de Josephat

Préparation récompensée d'un diplôme de mérite et de perfectionnement pour la cure rapide et complète des flux et écoulements contagieux, anciens ou récents et des échauffements ou inflammations.

Trois jours de traitement suffisent le plus souvent pour guérir la blennorrhagie.

Cette médication ne laisse après elle aucune conséquence fâcheuse. C'est la plus énergique et la plus efficace de toutes.

Une instruction complète accompagne chaque boîte de globules.

Exiger la Signature :

Josephat

ET L'ADRESSE :

19, Rue Jacob, PARIS.

L'HOTEL - CUSHING

:o:

UNE VISITE EST SOLLICITEE

M. Arthur Cushing, bien connu en cette ville par la manière habile avec laquelle il dirigea l'ancienne maison "Cushing" sur la rue Nicholas vient d'ouvrir sur la rue Sussex, un salon de première classe,où il tiendra toujours des BOISSONS DE PREMIERE CLASSE — Toujours en mains des CIGARES de première marque

CUSHING & CO.

No. 548 Rue Sussex.

UNE VISITE EST SOLLICITEE.

Pour Les Brûlures Douleurs Blessures Catarrhes Contusions Enrouements Maux d'Yeux Hémorrhoïdes Hémorrhagies Inflammations

SERVEZ-VOUS de POND'S EXTRACT

Demandez le Pond's Extract. Ne le remplacez pas

Semoule Mouriès

L'emploi de la Semoule Mouriès est recommandé aux femmes enceintes, aux nourrices, et aux enfants pendant toute la période de la dentition et de la croissance.

L'Académie de Médecine a voté des remerciements à M. Mouriès; et l'Institut de France lui a décerné une médaille d'encouragement au concours des prix Montyon pour cette découverte qui exerce une si heureuse influence sur la diminution des maladies et de la mortalité des enfants.

L'usage de la Semoule Mouriès chez la femme pendant la grossesse et la lactation et chez l'enfant pendant la dentition et la croissance, est de nature à développer de vigoureuses constitutions.

Une instruction est jointe à chaque flacon.

Fabron et gros: Maison L. Frere, 19, rue Jacob, Paris.

Maladies d'Estomac

DYSPEPSIES, GASTRALGIES

Une commission nommée par l'Académie de Médecine de Paris, pour étudier les effets du Charbon de Belloc, a constaté que les Maux d'estomac, Dyspepsies, Gastralgies, Digestions difficiles ou douloureuses, Crampes, Aigreurs, Renvois, etc., cessaient après quelques jours d'usage de ce médicament, soit en Poudre, soit en Pastilles. D'ordinaire, le bien-être se fait sentir dès les premières doses; l'appétit revient et la constipation si habituelle dans ces maladies disparaît. Les propriétés antiseptiques du Charbon de Belloc en font un des moyens les plus sûrs et les plus inoffensifs à opposer aux maladies infectieuses, telles que la Dysenterie, la Diarrhée, la Cholérine, la Fièvre typhoïde, Le Charbon de Belloc est employé soit pour prévenir, soit pour guérir ces maladies.

Chaque flacon de Poudre et chaque boîte de Pastilles doivent porter la signature et le cachet du Dr Belloc.

En vente dans toutes les pharmacies. — Prix : Poudre, 2 fr.; Pastilles, 1 fr. 50.

MALADIES DES ENFANTS

SIROP DE RAIFORT IODÉ

de GRIMAULT & Cie, Pharmaciens à Paris

Depuis vingt années ce médicament donne les résultats les plus remarquables dans les maladies des enfants pour remplacer l'huile de foie de morue et le sirop antiscorbutique

Il est souverain contre l'engorgement et l'inflammation des glandes du cou, les gourmes et les diverses éruptions de la peau, de la tête et du visage. Il excite l'appétit, tonifie les tissus, combat la pâleur et la mollesse des chairs et rend aux enfants leur vigueur et gaieté naturelles. C'est un admirable médicament contre les croûtes de lait et un excellent dépuratif

SANTAL DE MIDY

Pharmacien à Paris

Supprime Copahu, Cubèbe et Injections. Guérit en 48 heures les écoulements. Très efficace dans les maladies de la vessie, il rend claires les urines les plus troubles.

Les Médicaments ci-dessus se trouvent à Paris, 8 Rue Vivienne; à Montréal, chez LYMANS Sons et Cie; à Québec, chez le Dr MORIN et Cie.

ISLAND HOME

Stock Farm,

Grosse Ile, Wayne Co., Mich.

SAVAGE & FARNUM, PROPRIETORS.

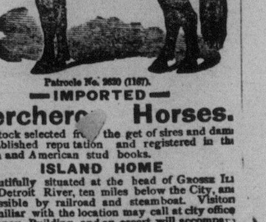

Patrocle No. 2630 (1167).

—IMPORTED—

Percheron Horses.

All stock selected from the get of sires and dams of established reputation and registered in the French and American stud books.

ISLAND HOME

Is beautifully situated at the head of Grosse Ile in the Detroit River, ten miles below the City, and is accessible by railroad and steamboat. Visitors not familiar with the location may call at city office, 32 Campau Building, and an escort will accompany them to the farm. Send for catalogue, free by mail Address, Savage & Farnum, Detroit, Mich.

ENTREPOT DE MEUBLES

MEUBLES ! MEUBLES !

NOUVEAUX ET A GRAND MARCHE

Ameublements de SALON, de SALLE A MANGER, de CHAMBRE A COUCHER dans tous les GENRES — et tous les PRIX, chez —

HARRIS & CAMPBELL

Cette ancienne et honorable maison de meubles, d'Ottawa est connue par le bon marché de ses prix et par la bonne qualité des articles qu'elle vend.

10 Pour Cent de Reduction sur tout Achat Argent Comptant

HARRIS & CAMPBELL

Coin des rues O'Connor et Queen (Près de la rue Sparks)

Solution d'Antipyrine de TROUETTE

CONTRE

Migraines, Maux de Tête, Névralgies Coliques, Asthme, Emphysème, Goutte Rhumatisme, Sciatique et DOULEURS en général.

Avoir soin d'exiger, l'ANTIPYRINE de TROUETTE

Vente en Gros à Paris, E. MAZIER, Pharmien, 264, bouid Voltaire

Dépositaire à Ottawa : Dr F. X. VALADE.

A Québec : Dr Ed. MORIN & Cie. — A Montréal : LAVIOLETTE & NELSON ET DANS TOUTES LES PRINCIPALES PHARMACIES

LINIMENT GÉNEAU

35 ANS DE SUCCÈS

Plus de Feu! Plus de Tares!

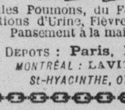

Seul TOPIQUE remplaçant le FEU sans douleur ni chute du poil. Adopté par les vétérinaires renommés; éleveurs, entraîneurs, haras, etc.

Guérison rapide et sûre des Boiteries, Foulures, Ecarts, Molettes, Vessigons, Engorgements des jambes, Suros, Eparvins, etc. Revulsif et Résolutif infaillible et sans rival dans les Angines, Catarrhes, Bronchites, Inflammations des Poumons, du Foie, des Intestins, Pleurésies, Hydropisies, Rétentions d'Urine, Fièvres typhoïdes, etc.

Pansement à la main, en 3 et 4 minutes, sans couper le poil.

DEPOTS : Paris, MESTIVIER & Cie, 275, rue Saint-Honoré

MONTRÉAL : LAVIOLETTE & NELSON. — QUÉBEC : ED. MORIN & Cie.

St-HYACINTHE, OTTAWA, ET PRINCIPALES PHARMACIES DU CANADA.

Avis aux Consommateurs

Les PRODUITS de la

PARFUMERIE ORIZA L. LEGRAND

207, rue St-Honoré, à PARIS

Tels que: ORIZA-OIL ★ ESS. ORIZA ★ ORIZA-LACTÉ ★ CRÈME-ORIZA ORIZA-VELOUTÉ ★ ORIZA-TONICA ★ ORIZALINE ★ SAVON-ORIZA

DOIVENT LEUR SUCCÈS ET LA FAVEUR DU PUBLIC :

1° Aux soins tout particuliers qui président à leur fabrication.

2° A leur qualité inaltérable et à la suavité de leur parfum.

MAIS COMME ON CONTREFAIT CES PRODUITS ORIZA pour vivre sur leur réputation

nous avertissons les Consommateurs afin qu'ils ne se laissent pas tromper.

Les VÉRITABLES PRODUITS se VENDENT dans toutes les MAISONS HONORABLES de PARFUMERIE et DROGUERIE

Envoi franco de Paris du Catalogue illustré

Intéressante Découverte Brevetée

PARFUMS ESS. ORIZA SOLIDIFIÉS

PRÉSENTÉS SOUS FORME DE CRAYONS (12 ODEURS DÉLICIEUSES)

Il suffit de frotter légèrement les objets pour les parfumer (la Peau, le Linge, Papier à Lettres, etc.)

L. LEGRAND, Fournisseur de la Cour de Russie

207, RUE SAINT-HONORÉ, PARIS

Se vendent dans toutes les principales Parfumeries, Phcies et Drogueries du Monde.

ENVOI FRANCO DE PARIS DU CATALOGUE ILLUSTRÉ