△國內新聞▽

鶴山縣參議員 最先靠攏被害

鶴山訊．前國府時本縣參議會向分兩派．每當開大會時．必定舌劍脣槍．鬧個不休．使赴會採訪之記者．大嘆觀止．易手後．多已及時逃出．仍留縣內者．均爲平時好投機．在會場大出風頭之輩．彼等以爲向共黨賣過力．紛紛靠攏．最著者．莫若馮堅成劉富文二人．終於本月結束其生命．查馮堅成乃越塘鄉人．上海暨南大學畢業．曾在粵南海康等縣中學充當教員．復員後返縣僞選爲參議員．一向不滿現實．靠攏不久．被人控以「祠堂白蟻」基國老鼠等罪而入獄．囚往勞動改造．每日在沙坪泥谷埠公路擔泥鋪石子．及掃除沙坪街道垃圾等工作．去年被釋．行乞過日．迄前月再遭扣押公審後槍殺．至劉富文．安平鄉赤坎村人．戰前在港經營鹽印刷業．爲當時旅港鶴山商會值理．短期兼任該會主辦之鶴僑報半月刊編輯．好出風頭．族港鶴山商會創始人．兼會長垂卅年之著名港紳葉關泉亦其爲發動打倒．港陷日人後回鄉．迫充偽．劉即在江門經營鹽業及航業．後任江門鹽業商會理事長．江梧渡聯營辦事處主任．在江門風頭頗勁．更獲故鄉選任爲參議員．一向在參議會席上．言論囂張．早被認爲左傾人物．不過當時地方政府寬大．不加拘留耳．劉更以爲得勢．肆無忌憚．聞劉早已加入民盟．故易手後即靠攏．仍然經營江梧航運．土改時家產清算殆盡．迫五反開始．劉即在江門被扣．係由共幹發動海員向劉清算．指其過去走私鴉片．及替國府運軍用物資至梧等罪．囚入監獄．公審多次．迄昨月再解返原籍．以惡霸地主罪．被殺於赤坎村土名小凹坳草場．

經入槍始氣絕云

濠涌「勞模」收場 病倒無人理會

中山訊．四區濠涌鄉人嚴日．向務農爲生．此次地方易手後．惑於共方宣傳．搶先爲共方工作．去冬該鄉共幹評定所謂生產勞動模範時．獲評爲勞模．本年一月又爲共府拔選．於去月中往江門．參加粵中區生產勞動模範大會五日始返抵石岐．距其在鄉時．因爭取勞模而操勞過甚．已生暗疾．及此次往江門每日要參加長期間之集會．精神更加損耗．返抵石岐後．又有一連串之歡迎會及往大環區政府報告過．隨而無法支持病體．開始發熱．十八日返抵濠涌．由該鄉共幹強迫鄉人集中．着嚴上台報告參加粵中區大會情形時．嚴坐在台上靠椅．因熱度大增．失去知覺．共幹見狀．一壺面宣謂嚴因精神疲勞關係．由其代表報告．一面着人將嚴扶返家．聞嚴疾嚴重異常．共方不加理會．又乏資治理．恐凶多吉少．隶鄉人見勞模收場如此．莫不謂自討苦吃云云．

中共士氣消沉厭戰 調成中山湖南老兵

百餘棄械逃出海外

兩批偷渡赴澳半途被截回

中山訊．最近由新任第五邊防分局長袁冠五率領全來本縣增防共軍．全部是四野三湘子弟．其中不少是中共建軍初期本部隊．爲了他們參軍超過十年以上．對於共軍隊裏滋味也嘗透了．迭次辭職退役未果．普遍發生厭戰思想．今次調戍邊防與自由世界相距咫尺．於是前次於一週內棄械潛逃到某國屬土．達百餘人之多．連些逃營共軍似有多年準備似的．每人懷裏均有美鈔．金鋼鑽和黃金港幣等．逃離鐵幕後在某埠取出變賣時．均重重包裹．屬於港幣方面（未完）

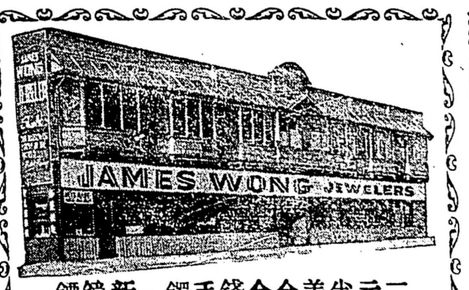

二元半美金金錢手鐲・新鐘鏢
鑽石戒指等發售・修整鐘鏢
火柴偈・墨水筆・電鬚机・配鎖匙
▷黃奕志鐘鏢舖◁
4 PENDER ST., W. VANCOUVER 4, B. C.

裝修水龍油色裱花紙
裝修水龍水厠油色裱花紙快捷妥當
估價不取分文 FA. 3629M 周祥啟

巴拉蒙露天戲院
本院必放映好戲
巨片兩套兼卡通
每日下午七時開演
Paramount Drive-in Theatre
Lougheed Highway
at Sperling Avenue

華新書局 新到書籍
性教育叢書 六冊合購二元九五
性的秘密第一輯 性生活實況第三輯
女性教育第三輯 神秘的性愛第四輯
媚藥節育第五輯 性愛與道德第六輯
◎小俠白猿猴五冊 一元五毛五
周人傑三關峨嵋山八冊 二元五
洪文定三破飛來寺十八冊 五元五
江湖野道人二冊 六毛五
靈山女劍俠野道人續集三冊六毛五
甘鳳池血戰彩虹橋二冊 六毛五
李鳳嬌血戰魔星嶺二冊 六毛五
鐵胆方世玉大破白蓮教八冊一元五
少林七俠大戰血滴子四冊一元三五
小劍俠五冊 一元五五
奇俠癲道人十冊 三元一
終南小怪乞四冊 一元二五
雷音劍四冊 一元二五
女俠黑龍姑四冊 一元二五
怪俠笑道人二冊 六毛五
終南三怪俠十二冊 三元六五
林世榮工字伏虎拳 四毛五
吳圖南太極拳 九毛五
拳術精華 八毛五
◎怎樣踏上成功之路 五毛
謀生新秘訣 七毛
幼學故事瓊林 九毛五
霧中行 一元
張恨水著 一元二五
戀愛悲劇壹元 一元二五
妖魔的哄笑二元 二元五
宅千王環遊世界八冊 壹元
殺人的模特兒 壹元
殺人王大鬧墨西哥四冊壹元二五
怪盜計擒廣州賊亞爸五本壹元六
◎歐明英漢四用辭典 二元五
春明英漢小字典 一元二五
求益英漢小字典 一元五
英漢模範字典 六元五
現代英文雙解字典 六元五
活用英文尺牘 九毛五
無師自通英語全書 壹元
(中文)王雲五大辭典 八元

新亞公寓
SUN AH
242 POWELL ST.
VANCOUVER, B.C.
電話 TA. 4091

WAH SUN BOOK SHOP
82 Pender St. E. Vancouver B.C.

關邦健遷址啟事
敬者弟遷回自建跑路街門牌二百四十二號新亞公寓新址照常爲新舊客辦理來往手續如蒙垂委請由新亞公寓接址賜教特此奉告遠近親友知之

廣珍金器舖
常備新顏中西首飾
各種著名手鏢袋鏢
Kwong Chin Ho Co. PA. 5816
39 Pender St. E Vancouver. B.C.

天香醬園主人啓
原庄雙老抽油 上品
聞其香 聞辨其色便知其爲上品
請嘗其味 嘗其味
井製原抽，原豉，豆腐，腐乳，輕濟味素，兼辦豆，米，油麵，海味，貨辦行情函索即奉
天香醬園主人啓
Canadian Soya Industries Ltd.
2131 Dundas St. Vancouver, B.C.
HA. 3788

THE ROYAL BANK OF CANADA
皇家銀行在本埠及全國各地共有分行多處
本行接駁香港滙單・莫論郵滙電滙・均能轉駁・安當・價格相宜・歡迎華友貯蓄・

美盛金舖
十足金業首飾各廠大小鐘錶各款眼鏡 司理 鄧浩隆 鄧聘嬋 啟
MEE SHING
434 Columbia Ave. MA. 2501
Vancouver, B. C.

BAMBOO TERRACE
155 PENDER ST. E.
Vancouver, B.C. Phone MA. 1935
竹林餐館 雲埠著名大筵小酌 隨時應命 上等廚師 烹調巧精 地方雅潔 招呼眞誠 賓客光顧 無任歡迎
本舘主人啓

廣隆裕
加拿大雲高華
KWONG YEE LUNG CO.
135 Pender ST. E.
Vancouver, B.C. Phone PA. 5652
新到 鹹魚雜貨 抽油醬料 參茸藥料 如蒙光顧 極表歡迎
大利

修整鐘鏢
◎馬遜修傢私製造廠
A. B. C. Co. 353 E. Cordova St.
Vancouver 4, B.C. TA. 3468
卑詩押舖內有華人馬氏經驗修整時計工作包好價錢相宜
美國廿圓大金每个五十五元
B.C. COLLATERAL
77 E. HASTINGS ST.

暗市黨長壽店
ARMSTRONG & CO.
304 Dunlevy Ave. HA 0141
卑詩押舖廣告
當
利息低過前日
公平交易如常
B.C. COLLATERAL
77 E. Hastings St.

雲卑伊頓公司
THE T. EATON Co LIMITED
BRITISH COLUMBIA
VANCOUVER CANADA
君在伊頓百貨公司交易 值得伊頓之著名担保貨物包令滿意否則原銀奉回所滿意者即其價錢貨質價值與服務等是也與伊頓交易最得君的信任

Now! GB enriched
GENERAL BAKERIES LIMITED
漂列地嘹麵炮現改名爲GB嘹其名雖改易但該麵包仍爲舊公司所製資仍爲舊人員所製造請君購買GB嘹麵包莫論在何處購買時皆新鮮

陳因醫學博士
內外全科 專科剖割
營業時間 一六五號下午兩點至五點診症
至十點半在趙祉鴻醫館診症
DR. THEODORE Y. CHANG
1665 WEST BROADWAY
VANCOUVER 9, B.C.
PHONES: OFFICE - CE. 5815 RES. - WEST 1050R2

OWL DRUG CO.
澳路藥材舖
聘有華人店員在喜市定夾緬街服務支店在喜市定街夾亞歷街
Chloradent Tooth Paste
防牙患牙膏 二毫二 五毫五
Chloradent Mouth Wash
防牙患濕口葯水 七毫五及壹元二毫五

HARRY JAMES
INSURANCE & REAL ESTATE
212 KEEFER ST. TAtlow 1377

Chungking Chop Suey
178 East Pender St.
Vancouver, B.C. Canada.
MArine 1734
重慶唐餐館・雲城第一家・日夜不停市・菜憂頂瓜瓜・大譙衆小酌・隨時可應駕・男女僑胞呀・請來幫襯吓・

NEW WORLD ROOMS
176 Pender St. E. Tel, PA. 9035
Vancouver, B. C.
新世界旅舘
司理 盧金生 黃國連

吉屋必要二日內賣去
離緬街以東兩個步洛接近華埠七房住宅一間有沐浴室三合土庫大煖爐新煤氣熱水甑幷有價值一千二百元傢私一併取價七千元現欵交易
吳國華辦事處啓

重新廣告
本旅舘新人接手營業大加改良煥然一新房舍通爽汽喉溫煖床褥買新清潔水喉冷熱招待妥當來往便捷倘蒙光顧特別歡迎

McGAVIN'S BREAD
麥嘉雲麵包
麥嘉雲的麵包適合衛生豐於滋養兒童甜味美確對經濟餐有莫大之助力實該麵包之鮮明與價值凡有識人之處也倘聽試之請認招牌麥嘉雲的好麵包是爾每餐的好伴侶
經濟餐

◎各種紙料平沽
本店常有各種紙料發行及學校文房用品發售華友光顧極表歡迎
SMITH DAVIDSON & LECKY LTD.
VANCOUVER, VICTORIA, B. C.
市勿地威臣紙公司謹啟

榮榮腊味製造廠
批發 全球
WING WING CO. LTD.
458 Hastings St. E. HAst. 3041
Vancouver, B.C. 電話 喜市定啓

新發明 奇異藥水
功用
惡毒大瘡 酒米暗瘡 跌打損傷 食滯飽脹 無名腫毒 脚生凍瘡 虫蚊咬傷 嘔吐水瀉 皮膚濕毒 風火牙痛 週身喊粒 肚痛氣痛 瘡癤疥癩 口舌損爛 筋骨疼痛 腰背脊痛
此藥內服外搽併用，效驗如神，早經風行全球各埠，有口皆碑，【價目】每樽大號壹元二毛五，二號七毛五國三號三毛
各埠各大商店均有代理
總批發處雲高華・五洲大藥房
ENG CHOW CO. 104 E. PENDER ST.
VANCOUVER, B.C.