▲◎▲雲埠 白洋樓書莊新到新書

▲徵求閱良友畫報
原價全年三元七毛五 半年二元
減價全年三元三毛五 半年一元七毛五

▲新到書籍
靈肉回春秘話八毛 美的情書之一束一元
戀愛史四毛 雙縊記五毛 白孔雀五毛 楊花夢六毛
壺杯茶四毛 曇花影六毛 性與人生四毛 紅睡四毛五仙
少女之夢四毛 性病趣史六毛 海上風月傳四毛
月上柳梢頭四毛 大字青樓夢七毛 曼雲的情書五毛
函庄奇俠精忠傳前集五元
函庄奇俠精忠傳後集三元六毛 特價前後集 七元半
函庄色界天三元二毛 函庄國民通俗演義一元八毛
中國國民党史稿二元半
▲代售上海亞美公司藥品
戀花香露大一元 小一元五毛 胭脂香素每罎二元
碧湖氏臭狐散每罎十元限五天全愈
目錄印備 函索即奉
Bok Young Low Book Shop
90 Pender St E.
Vancouver B. C.
電話矢磨二八八九

義泰泰泰公司
書籍 衣裳
G. High Co.
500 Main & 208 Pender St. E.
Phone Sey. 3729
Vancouver B. C. Can.

良友畫報文華畫報每期各三毛五全年各三元七五
戲劇月刊四毛 紫羅蘭月刊三毛
華僑世界畫報三毫
新寧雜誌每期一毛五全年四元三毛 東方雜誌每期二毛五
新嘉坡畫報一期三毛五仙五期共一元 小說月報二毛五民鐸二毛五
增廣英華新字典一元五華英通語連字典一元六
洋裝驗方新編一元二男女婚姻衛生寶鑑一元
倫界大王梅蘭芳專集二元在美國所演之戲目其化裝影片曲調等均載此書
梅蘭芳爲中國倫界泰斗 其藝其色 久矣轟傳世界
故今來美奏技 是集彙刊其家庭影片演劇化裝影片
世外界交際影片 梅氏畫跡書法等各百數拾幅 並梅
氏首本曲調數拾齣 名人題贈尤顯 欲贈梅郎倩影者
盍速購看
袁製解毒精每罎三元五 此藥清血解毒根本治療專治花柳梅毒淋濁疳疔痔瘍瘰癧串核尿管刺痛腎囊潰爛
圖書目錄奉送函索即寄

廣東各屬新聞

鄉人械鬥慘聞

（香山）函 黃梁鎮大托鄉與沙欄鄉毗連 大托鄉大人衆 沙欄鄉小人稀 兩鄉各有沙骨 爲辦理地方公益之費 因互爭沙骨 前已發生命案 纏訟不休 邇日邑署初則判將沙骨三十餘頃歸沙欄抽收 嗣因大托鄉在財政廳控告 財廳令縣將布告取銷 仍判大托鄉管有 兩鄉遂各持理由 各走極端 致釀成械鬥巨禍 邇日大托鄉持撤銷縣判布告抽收沙穀 沙欄則反對廳判 前數日有大托鄉人同大赤鄉人持械過沙欄境 沙欄以其持械入境 遂將其人拿獲 解請區助理員究辦 於是兩鄉感情決裂 各備械彈 嚴陣以待 昨廿五早八時開始戰鬥 聞沙欄被大托鄉人包圍 互有死傷 沙欄人遭殺害及擄去者甚衆 焚燒房屋不少 扶老携幼 慘不忍睹 沙欄急電官廳求救

新婚未久提出離異

（台山）函 佛凹東升里黃光賢 向與其子經商英屬 去年夏間 滿載同歸 即爲之擇配塘邊余氏女 昨某日結婚 但黃子年僅雙十 幼稚已作客異邦 鄉例素不與聞 而洞房花燭 尤屬懵然 余女以其有神經病 不能諧好百年 越數天請准歸寧 哭訴父母 即偕赴台城向分庭起訴 聲請判決 與黃子解除婚約 業已傳集兩造到案 環質幾次 刻未判決

平平路將工竣

（開平）函 邑屬平平公路路線 由長沙埠經生老洲塘口至烏金嶺 與百赤茅公路接駁 長約三十里 交通極爲利便 經于去年二月開工建築 全段路線 大致亦將完成 祇餘長沙一段 因農業關係 未能急成 昨該路辦事處 以現值田禾收割完竣之時 亟宜趁此機會 積極完成 以便通車 故連日加派測量員及工人數十 在長沙段內積極工作 竣工之期不遠

縣長勦匪得力

（恩平）函 恩平所受匪禍 以胡榮梓關黑德梁高佬房陳裕初馮恆三梁肥仔南等人爲最 該匪首等 號稱六大寇 共有党羽數百餘人 各据一方 四出爲患 擄劫焚殺 肆無忌憚 歷任縣長 皆莫如之何 自莊縣長到任後 迭次督飭分別痛剿 擊斃梁高佬房 並先後捕獲胡榮梓關黑德鎗決 匪氛已大歛息 去月八日 莊縣長又親督警隊赴邑屬第九區清灣地方剿辦陳裕初馮恆三等股匪 激戰數小時 始被擊散 潰竄陽春 拾四日復至第六區圍剿梁肥仔南股匪 經將梁肥仔南鎗斃 并將首級懸掛車站示衆 現仍在繼續痛剿中 想邑屬匪患不難一鼓肅清

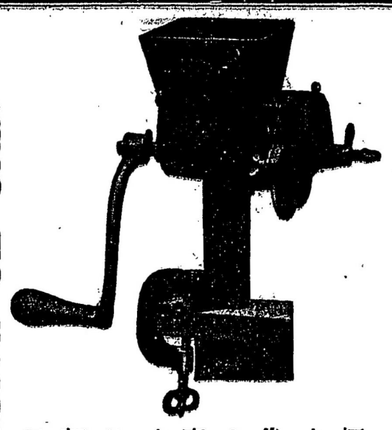

（雲埠明和大鐵行新辦到）
大帮「磨粉偈」發售
輕便合用。價錢相宜。每点鐘磨粉廿磅。餐館住眷。甚爲合用。藥店枚丸。尤爲適當。度年度節。磨粉整糍。更是妙不可言。榮旋諸君。還請特別注意。欲知詳用法。請駕臨本行一看本主人無任歡迎。
MING WO HARDWARE CO.,
23 Pender St. E. Vancouver, B. C
◀電話（詩摩三三七〇五 Phone Sey. 3705
片打街東門牌一十三號
雲埠明和鐵行總理黃昭立啓

西醫 悅如徐
Dr. Philip Y. Chue. M. D
醫館 501 Main Street Vancouver B. C. 藥房 電話 Sey. 2183
醫館電話 Sey. 5106 住宅電話 Bay. 1553L
坎拿大都朗度醫科大學醫學博士美國紐約醫科畢業院及醫院實驗完滿統理男女老幼內外兼科花柳雜症
在館時間 朝十點至十二點 下午二點至五點 晚間七點至九點 特別時間另議

製造各式紙盒平沽
●新欵夾必袋式紙盒
●特製悅目華美紙蓋
●物料眞實取價從廉
●華友光顧格外歡迎
日升紙盒製造公司
（英文）社主庄司幸次郎特啟
RISING SUN CO.
PAPER BOX.
Rising Sun Paper Box Co.
245 Union St.
Vancouver, B. C.
Telephone Trinity 5603

◎喬遷預告
本分堂謹擇三月九号下午一点鐘舉行喬遷典禮統請各埠黃江夏分堂總黃雲山分所暨列位伯叔昆仲屆時光臨指示惟冀惠然曷勝榮幸
域多利埠黃江夏分堂全人鞠躬
WONG KUNG HAR TONG
1615½ Government St.
P. O. Box 1502
Victoria B. C.

◎古壁致公堂十九年職員
會長 司徒端榮 熊勝
議長 陳健大 胡德
正財 熊勝 司徒端榮
監督 關國榮 胡德
中文書記 司徒照佑 陳松
西文書記 司徒德壽 譚洽勝
評議員
梁定柱 李學儒 譚福 司徒于逢
馮濟 黃瓊秀 張佛保 李崇儉
司徒鵬 曾光 熊炘 司徒俊燕
周珍 司徒俊銓

工場改良機器攝影

▲各種新製腊味出市列左
白油腸 鴨潤腸 金銀潤 涼肉豉 五花肉 腊猪心 大原鴨 白鴨庄 豉鴨庄 鴨脚包 豉鴨片 腊鴨腎

金然棧唯一臘味
本廠良師普通有別衛生適宜貨眞價實僑界光顧示單指明行情印便
專製腊味欵式齊備著名遐邇童叟無欺歡迎克己付貨依期函索即寄
司理李初披露
（各埠大商均有代售）
埠名開列
金山大埠 舍路埠 檀香山埠 滿地可埠 域多利埠 雲高華埠 鳥埠 砵崙埠

注意 本廠醫官常駐化驗合包衛生合律法合均省何國何論無辦委貨各

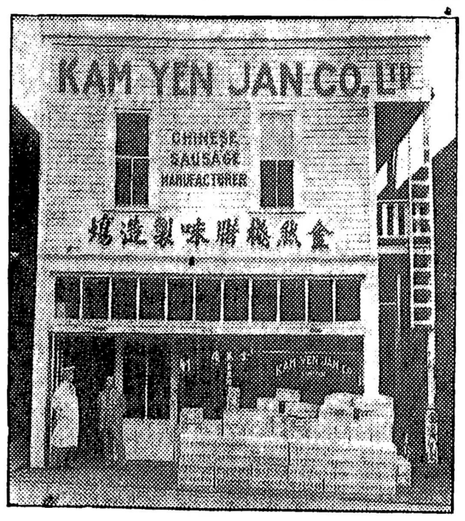

Cable Address "Kamyenco"
KAM YEN JAN CO, LTD.
278 Pender St. E. Vancouver B. C.
Phone Douglas 5570

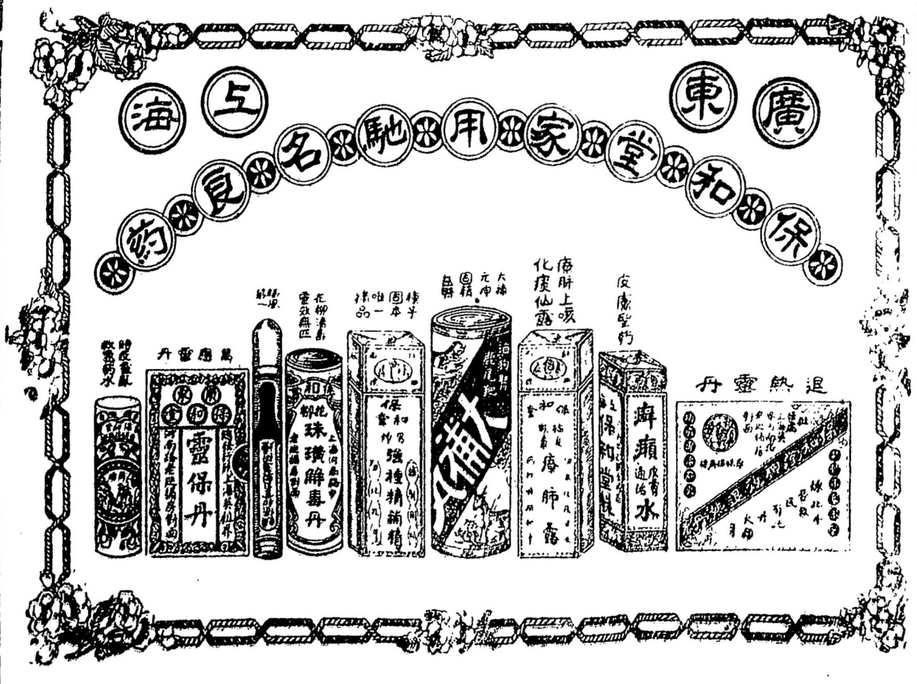

分理處 咸水埠 輔行號 咸水埠 活生行
域多利埠 英昌隆
舞市阻 同益隆 雷振拿 益利隆 自郎自 永同昌
Ying Chong Lung Co, Ltd. P. O. Box 1516 547-9-5 Cormorant St Phone 1236 Victoria B.C

總代理上海九福公司百齡机
補片德國反老還少
補片大埠奇生行丸藥
各正字號丸散

正增城絲苗米
淨玉絲苗白米
二號絲苗白米
新花萱粘白米
油糖雜貨特別相宜