華　雲高　英　客　棧

WAH YING ROOMS
105 Pender St, E. Phone Sey. 6828
Vancouver, B. C.

▲重新廣告
啟者本棧重新修飾異常華麗住房光潔新置床褥具增置冷熱水喉煖汽龍電光燈大加改良煥然一新僑胞惠顧招待妥當價格相宜謹登告白仰候垂青

本棧在片打街東一百零五號
電話（詩應）六八二一叁

司事羅齊恬伍時令啟

廣東各屬新聞

●被擄人賊巢脫險

「恩平」函　朱某前在美國紐約開設雜貨店　獲利不菲　乃鳥倦知還　束裝歸里　買田置宅　面臨圍作富家翁　其子兆熊　年已拾八歲　在某中學校肄業　日前被匪擄去　勒贖巨金　再四磋商　尙無辦法　初一日忽與一老人回家　其父見乃子回來　不禁大喜　急問如何脫險　據其子云　自被匪擄去之後　即將其囚之密室　迫令寫信返家　待過數好　後防範漸疏　不若前時之嚴密　近祇派現同來之老伯看守　一飯一茶　均是由他料理　後漸狎熟　彼云　前乃在該處操舟爲業者　後被匪連艇掠去　我因無家小　故祇得隨他度日而已　故兒即以言語將其打動　懇求放我回家　彼亦以久處賊巢　終無好結果　故昨夜乘匪等出外行劫時　即與兒一同逃出　其父即說　即向該老人稱謝　並留之在家

●香山之逆倫案

「香山」函　警察第一區　昨解到逆倫重犯陳拱及其未婚妻袁彩根　陳供稱西市人　年十九歲　以車衣爲業　父名活胖　兄賜麟賜元賜昌賜掌等　皆嫡母所出　本人生母李氏　因舊歲十二日下午三時　在家責拱不知愛財　幷着即向袁彩根取回油布一幅　至起衝突　家母將拱狂毆　拱亦還手將其喉緊扼　不料用力過猛　至家母當堂悶倒　彩根急取藥油救亦無及　故將其移近水邊　謂其失足溺斃　企圖卸罪　今已知錯　且彩根去臘已身懷六甲　求官俱從寬辦理云　又袁彩根供稱年廿一歲　父袁五　母高氏　無兄弟姊妹　居下基安瀾街　拾二夕聞陳拱隨其母向三婆廟方面去　故亦趕前見陳哭稱將母扼斃　我急回家取藥油施救　奈已無及　陳畏罪將屍移向水邊　皆陳自動　與我無涉　陳所供亦字字真確云　現已將二人解縣發落

●台山治安最近情形

「台山」函　本縣爲新會、恩平、開平、赤溪等邑咽喉　自南路軍興　本處實當要衝　時聞風鶴　邇者雖無軍事騷擾　而盜風極盛　海晏、都斛、潭城、民無安枕　新昌、荻海、公益、風鶴頻驚　告警報賊之事　日凡數起　幾不約而同　縣長劉栽甫　爲鎮懾地方計　已咨第十師長陳銘樞　班隊回台　該黨軍據情　經已電覆　擬於暮春中旬　由西江督隊遄返原防

●警欵沒河

「開平」函　百合上游海道　積砂水淺　舟行不便　大碍交通　對於商業興衰　直受關係　故該處商人　觀念及此　現擬籌欵浚淘　一俟的欵有着　便即開工

▼◎▲江門崗致公堂收到雲埠實業公債
域多利埠

達權總社壹百元　梁則池一拾元　梁石垣二十元
李勉臣二拾元　司徒如十五元　朱作霖二十元
趙仰南　胡持業　林紹廣　林立榮　周逢瑞　蔡光
鄧雲章　黃珠世　馬瑞堂　趙錦田　雷宜浣　周瑞揖
以上各拾元　梁蘇　呂就　李蘭　唐享
朱開昂　黃鍾　司徒琪　合光　麥勝　周什長　林兆元　陳篤
劉壽榮　林德珍　周錦泮　司徒雙　馬錦綸　梁象
趙保　周錦華　陳詠全　陳源嘉　鄧賢　林舉愷　各五元
雲埠　李世璋　五十元　朱法拾元
曾就喜　湯武盤　各五元
蕭英炯　徐逢　蘇百具　謝汝振　曾美
梁耀霞　鄭松昌　許兆都　林立滉　易都
以上各二拾元　鄭松安　馬洪恩　阮本祝　吳兆
馮均祿　梁恩祥　鄭樹琳　宋深
莫月磐　五十元　岑焜卿　馮彬　翁榮
梁神才　梁莊　廖勝　司徒于堯
許九德　以上各十元
胡九虬　孔慶雲　梁榮企　蔡連
唐萬　馬遠茂　林惠　張懿培　黎社
勉開願　梁日慶　許昌平　余沃貴　黎閩
關仁義　李維城　鄭國炘　徐逢　梁三龍　譚開發
馬大敏　譚勛　黎德閩　梁嵩　容月池　許齊
李月迴　陳其壽　廖華瑞　宋盛　黃進　黎業關
鄭炎環　徐宜　黎寧　廖裕　盧寬　以上各五元
陳申　列必珠　致公堂　胡維琳　鄧特仕　陳江
關以喜　二十元　雷家彥　雷朝明　曾榮盛　梁元灼
李光南　袁振芳　以上各五元
盧萬俸　都朗度　司徒俊椿　一十元　林道壬五十元
致公堂一百元　張雲谷拾元　林鴻年拾元　麥德輝五拾元
張文栩五十元　梅俊五元
麥關十元

▼◎▲獨步療特聖藥
啟者本公司得著名醫生發明秘製經驗痔瘡聖藥名柏市（PAX）此藥在歐戰時經各患痔兵士服之無不奏效　不論久暫一服全愈百中誠療痔瘡之靈丹也今本公司志在濟世利民特將此藥發售俾患痔者知所問津焉
加拿大皇冠化學公司啟
每盒定價壹員　郵費在內
自製經驗白濁藥水　每罇二員五
招商代理特別利權
代理遠東提督輪公司客務司理人　馬樞俊　恆兆啟
醫士　容月池先生方脈寓

雲高華周耀初影相館啟

▼◎▲陳顯川總堂開幕紀念相
本館影有三種每幅七毫半
（一）全體各界代表來賓
（二）全樓外觀　張燈結彩五光十色玲瓏浮凸
（三）夜景全樓　光明燦爛如同白晝悅目好觀

雲高華周耀初影相館啟

雲高　永祥源　華埠
雜貨藥材發行
Wing Chung Yuen & Co.
535 Garrall St. Vancouver, B. C.

▼◎▲買燕梳者注意
本經紀辦理買燕梳事務幷有李祕君代向各華友周旋倘遇有賠償損失事在本埠經紀處可執行快捷不用候總公司若各華友有索賠燕梳銀及爭執不能解決之事務李祕君能助本經紀處分一切本經紀辦事所在考街四壹八號　賜顧者請意留焉

Pemberton & Son.
418 Howe St.
Vancouver B.C.

總統昃臣　船名
總統麥頓利　郵船
總統者付愼　亞洲
總統加蘭　東洋
總統勿地愼　遠東
由會路城埠開行　日期
五月十日　特別
五月廿弍日　良
六月三日　改
六月十五日　別
六月廿七日　特

達馬昌同利域埠
Mar Art.
Chinese Pass. Agt.,
533 Fisguard St.,
Victoria, B. C.

埠雲乾豐馬大韓
King Fung Co.,
Chinese Pass. Agt.,
509 Main Street,
Vancouver, B. C.

埠雲源祥永馬恆兆
Wing Chong Yuen Co.,
Chinese Pass. Agt.,
535 Carrall Street,
Vancouver, B. C.

司船公輪東遠亞洲東國督提美
良改別特樓梯擴闊
瓜菜鮮美
豬鵝鴨鳴
隨時生宰

American Oriental Mail Line
Operated for
United States Shipping Board
By Admiral Oriental Line, *Managing Operators*
City Ticket Office, 1300 Fourth Ave.　General Offices, 1519 Railroad Ave. So. Seattle

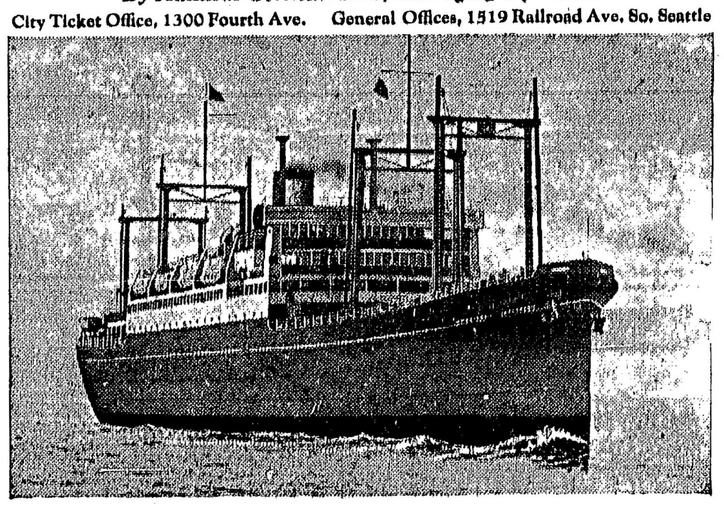

本公司船每十三天開一期照常來往遠東直埋上海招商局碼頭兩天然後開行回港每位收船脚戰費銀六十八元由雲埠包山域多利　貴客在雲埠城埠度尺任由賞便

遠東亞客務總代理馬登
通訊處
Canadian Robert Dollar Co.,
Agent,
Board of Trade Bldg.,
Vancouver, B.C.
W. M. ALLAN, G. A.
901 Government St.
Victoria, B.C.

D. J. Hansoom,
1519 Railroad Ave. So.
General Pass. Agt.,
Seattle, Wash.
Mar Dong,
Chinese Pass. Agt.,
660 King Street,
Seattle, Wash.

▼◎▲滋保堂葯酒出售
啟者本號爲益世濟人按照祖傳良方不惜工本自製各種藥酒中外馳名如衛生三鞭百歲蛉蛤虎骨鹿茸人蔘北芪防風當歸熟地圓肉杞子川芎白朮芭戟續斷遺志黃精五加皮十全大補君臣藥照方配製至衛生酒則加以冬虫草龜板三鞭酒加以虎鹿驢鞭百歲酒加以北鹿筋龜板蛤蛤酒加以全尾蛤蛤虎骨酒加以虎骨木瓜俱用三蒸浸貯日久足以香醇適口然後出售北三鞭酒加以冬虫草龜板立見奇效誠爲濟世保身之佳品也本主人經向坎政府照方立案認爲正式滋補藥酒類確有益於人羣特准予專利權給發照第一壹零七四號又蒙政府稅務司給發印本酒牌准予辦酒貯酒製造發售以供諸於世計價格外從廉我愛國僑胞欲振興土貨挽回利權者仰爲留意光顧幷請細嘗酒味藥力便知價廉物美也

茲將價目開列自由賣買隨便購飲
各商店均有發售
操作勞倦者常飲爲宜
陰虛腎虧者不妨多飲
喜慶宴會送禮爲最合

滋補衛生藥酒　行氣活絡　操作勞倦
補血壯陽　益壽延年　陰虛腎虧
壯陽補腎　男婦身體虛弱者
三鞭藥酒　喜慶宴會
百歲藥酒　送禮
滋陰蛤蚧藥酒　滋陰補腎　祛風濕　脚氣軟痛者極效
虎骨藥酒　祛風活絡

已上各酒每罇價銀七毫五仙
發行價格從廉　外埠購取以一打裝乃能付寄

代理處
雲埠　利源號　五洲藥房
域埠　華新號　金利源　輔行公司
永利源

TSE BO TONG
(HEALTHEPBO
87-41 Pender St W.
Phone Sey. 4025-823
VancouVer, B.C.

Abbey's SALT
潔腸臟及補助消化此鹽各藥肆均有出售請華友諸君注意爲

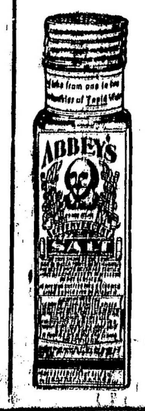

本醫士啓

▼◎▲維城致公總堂再爲媽力埠籌建公堂事通告
啟者前代發出媽力埠籌建公堂緣都未曾盱入捐欵辦法今再爲聲明俾衆咸知凡昆仲捐欵除媽力埠昆仲外凡捐滿五員者皆實收股一股餘皆須稚發回股票異日本利有償還捐滿壹元五毛者發回捐建該堂實收叔父底票其餘未滿一元五毫者概作義捐據來函稱刻日繳買後地首創惟需財孔亟各堂昆仲速繳線酒尤爲特色而本號所製者概當歸熟地圓肉杞子黃精五加皮十全大補則加以冬虫草龜板三鞭酒加以全尾蛤蛤虎骨酒加以虎骨木瓜俱用三蒸浸貯日久足以香醇適口然後出售北三鞭酒加以冬虫草龜板立見奇效誠爲濟世保身之佳品也本主人經向坎政府照方立案認爲正式滋補藥酒類確有益於人羣特准予專利權給發照第一壹零七四號又蒙政府稅務司給發印本酒牌准予辦酒貯酒製造發售以供諸於世計價格外從廉我愛國僑胞欲振興土貨挽回利權者仰爲留意光顧幷請細嘗酒味藥力便知價廉物美也

茲將價目開列自由賣買隨便購飲
各商店均有發售
操作勞倦者常飲爲宜
陰虛腎虧者不妨多飲
喜慶宴會送禮爲最合

滋補衛生藥酒　行氣活絡　操作勞倦
補血壯陽　益壽延年　陰虛腎虧
壯陽補腎　男婦身體虛弱者
三鞭藥酒　喜慶宴會
百歲藥酒　送禮
滋陰蛤蚧藥酒　滋陰補腎　祛風濕　脚氣軟痛者極效
虎骨藥酒　祛風活絡

已上各酒每罇價銀七毫五仙
發行價格從廉　外埠購取以一打裝乃能付寄

代理處
雲埠　利源號　五洲藥房
域埠　華新號　金利源　輔行公司
永利源

TSE BO TONG
(HEALTHEPBO
87-41 Pender St W.
Phone Sey. 4025-823
VancouVer, B.C.

▼◎▲買舖告白
雲埠總經理批發處　滋保堂酒莊　李世璋　謹啟
啟者吸吆埠片地街門牌五百八拾六號舖一座連後邊屋仔二間係由何就君所創業現將賣與達權社備價承受訂期于四月十五號在本社當衆交易若該舖有按押及欠項概轉未清者請于四月拾五號以前報明理妥如逾期不報乃係自棄至交易後該舖係達權社永遠管業特此廣告聲明

Hotel West
444 Carrall St.
Simpson & Marchese Mgrs
雲埠　和市旅館　主人啟

▲維城致公總堂通告
茲案據都城熙親會代表議決是次熙親經費所支過之欵項擬向各致公堂分區擔認負籌償並是年各堂應繳本總堂年捐等費懇請各區監督從速出遊所管轄埠一律催收繳來以結束應遞年手續免是爲切盼進行

寓客注意
啓者開設本旅館有年各界人士旅寓威和利優內有開白間每間有冷熱水洗澡另有電話線利用規定價格客位一律收銀一元上至十元收銀一元零定作壹星期取由五元以上此佈