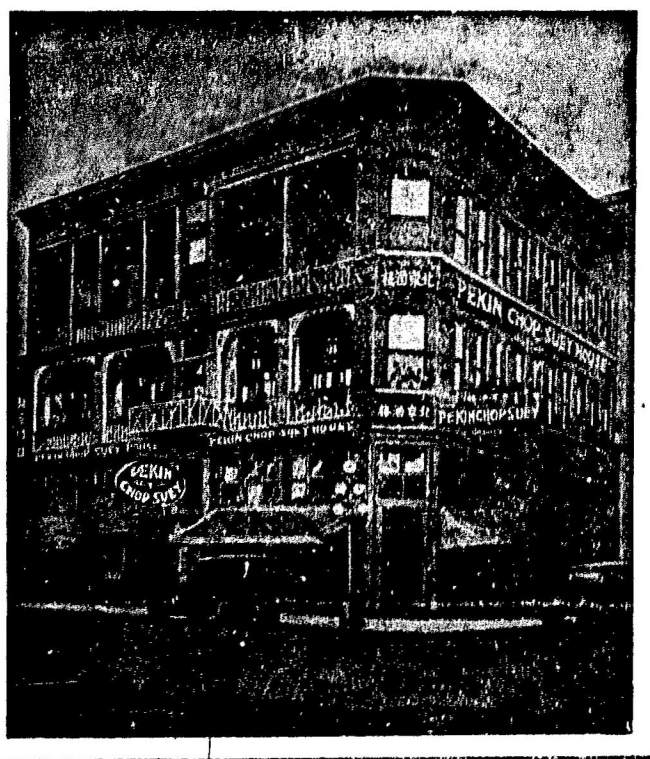

Volume 26, No. 12
Twelve Six-column Pages
$9.75 Per Year

TAI HON KONG BO LTD.

THE CHINESE TIMES
PUBLISHED DAILY EXCEPT SUNDAY, AT
443-445 CARRALL STREET VANCOUVER, B. C.
ENTERED AT THE POST OFFICE AT VANCOUVER, B. C., AS SECOND CLASS MATTER
Phone Seymour 7092 (FRIDAY.) APRIL 4 1924 P. O. Box 260

價目表
報價目本埠派報
每月收銀七毫五
若派不到貼郵票寄上
每月收銀壹元英屬
各埠及美國每年收
英金九元七毫五半
年五元三個月二元
七五一月一元中國
及外國每年收英金
十五元除禮拜日外
實按日呈閱無論取
閱久暫報費均先惠
望國定閱恕不奉呈
本報司理部啓

中華民國十三年四月四號

大漢公報

夏曆歲次甲子三月初弍日

廿六卷（星期五）十二號

代論

中華會館選舉法之評議

（二續）

（鈍夫）

不獨此也。。今僑界道德淪亡。。不講公理。。黨同伐異。。力爭私見。。以故正人君子。。對於公衆事。。避之若浼。。其出頭者皆浮燥之徒。。如普通選舉之法復生。。則藉權舞弊之輩。。必呼朋引類。。蜂擁而來。。競爭者優勝。。退讓者劣敗。。勢必小人道長。君子道消。。會館全權。必歸於一黨或壹闡人之手而後已。。不出兩三年。。埠內正人君子。。老商大賈。。及穩健者流。必絕跡於其間。。此時會館失其信用。。一事不能辦。。必有甚於今日者。。即今日之主張推翻邑選之人。。亦必屏諸門外。。其流弊尚可言乎

或謂民七以前之選舉法。。凡願爲被選者。。不論商號個人。。印其名於選舉紙上。。任人自由選之。。事屬可行。。吾以謂今之與昔。。時勢不同。。今競選之既風開。「如輿論謂香邑人。。自開埠以來。。未曾有任總理者。。。會邑於開幕之年。。並無壹人任值理者。。引爲大辱。。謂自今以後。。不論如何選舉。。會邑每年必要額回五名。。又有言歷年總理。。台人十占其九等類是也。」其報名被選者必衆多。。非三四紙不能填註。。。孔子曰。。舉賢才。。。又曰。。舉爾所知。。夫被選者人數既衆。。選舉者多不知其所知列在何處。。既不知之。。必無舉賢才之可言。。惟有亂劃亂舉。。塞責而已。其或有照舊例。。以商號出名。。雖或入選。。無人負責。。又將如何。是舊選舉法全不適用。不可復行者又一也

或又曰。。公選事既繁雜。。難善其後。。可將公選之責。。分交各邑各黨担任之。。使各邑各黨之人。。能選別邑別黨之人。。亦昭大公無私。。吾以爲如此。。亦與邑選無異。。所異者能舉別邑別黨人而已。。如以甲邑甲黨舉乙邑乙黨人。。必不能徧知。。於舉賢才舉爾所知之原理相背。。亦必無好結果。。至謂華僑不祇廣東人。。以十四邑論選舉。。遺漏實多壹說。。更不成問題。。蓋我國人之僑居北美者。。全屬廣東人。。廣東人中。。又盡屬粵海道人。。又以台山。。番禺。。香山。。新會。。開平。。恩平。。六邑人全占多數。。中華會館爲僑衆所組織。。會館之權。。應操諸多數僑衆之手。。其如花縣三水等邑。。其居留人數。。在十名以下者。。可照邑選定章。。或數邑合舉壹二人。。或缺之。。亦無不可。。此外即有別省人。。祇是留學與政界。。對於會館。。素不負責任。。縱使別省人有選舉權與被選。。亦斷不肯担任此義務。。持此說者何憒憒耶

▲▼催繳實業堂底票費

啓者本堂議決收贖實業章程凡屬洪門昆仲每名徵收實業堂底票銀二元仰我昆仲刻日遵章繳納或交本堂司記吳廷查收或交大漢公報羅月池代取取回收條爲據便可此佈

雲埠致公堂啟

雲高片打街東

萬源昌

門牌一百廿五 華埠

MAN YUEN CHONG CO.,
125 Pender St. E. Phone Sey. 8657 Vancouver, B. C.

啓者本公司厚集巨貲專辦祖國大帮油糖茶米京菓海味蘇杭雜貨各色顧綉美術品最靚五格八花麻雀牌男女欵裝各色鞋襪發行取價特別從廉以圖久遠交易如蒙惠顧格外歡迎並接理香港正舖萬源隆省港各埠滙兌快捷妥當無悞

喊線（詩炒）八六五七

司理人 張華勳 張炳堅 張培圻 張懿培

葉求茂
代理詩丕亞鐵路車紙
諸君入埠請到永生接洽

詩丕亞輪船公司

拾四日到上海

緊要通告
緊要通告

亞洲皇后與俄國皇后兩輪。由溫哥巴直往香港。俟搭客上埠。起卸貨物已完。然後轉往小呂宋。坎那大皇后與澳大利皇后兩輪。則直往香港。不往小呂宋。現在有流言稱本公司輪船先到小呂宋。然後往港。皆爲不確。諸君旋唐。請勿爲流言所惑可也。

拾陸日到香港

特別佈告

亞洲皇后與俄國皇后直埋上海碼頭以便搭客上岸遊覽此佈

僑胞旋唐注意

由雲高華啟行日期

亞洲皇后	四月十號
俄國皇后	五月一日
澳大利皇后	五月十五日

東亞客務總司理司徒旋佈

客務總司理火士打
J. J. FORSTER
General Agent
Ocean Traffic
VANCOUVER, B. C.

司徒旋通信住址
SETO MORE
Asiatic Passenger Agent.
Canadian Pacific Rly
VANCOUVER, B. C.

北京酒樓
英屬加拿大雲高華埠
片打街西門牌第五號
電話詩毛四三六七
PEKIN CHOP SUEY

5 PENDER ST. W. VANCOUVER B. C.

▼◯▼共和旅館遷張廣告

啓者本旅館現遷往市朶街門牌一四零七號重新修飾增置西式床舖器具煥然一新房所寬敞住房浴房均有冷熱水喉以利便住客取用僑胞投宿請留心光顧爲盼

KON WO ROOMS
1407 Store St. Phone 1739
Victoria, B. C.

主人周道紹啟

委路慎 雙靴舖

新春夏名靴各式男子靴由四元四毛五起女子光皮與緞面靴七元五毛另各式靴由五元起請來賜顧

WILSONS SHOE STORE
157 159 Hastings Street West
Near Cambie Street.