廣生萬

講線（詩麼）一四七三

KWONG MAN SANG CO. 224 GEORGIA ST. E.

Phone Sey. 1473 Vancouver, B. C.

新到從化生油
增城上絲苗米
一號新萱粘米
各種生菓水貨
唐山臘腸發行
水仙花頭平沽

雲高萬國酒樓

酒樓開設於片打街東端門牌一百四十三號，錫其名曰萬國）蓋有見萬善舉陳，國旅招展，外觀足羨，內美堪誇者也，本主人搜羅萬國之珍奇異味，供給萬國之雅士游人，加以侑食者金釵十弍，承他著紅粉三千，更設娛樂之場，爲助賓筵興，品竹評花，彈琴度曲，弄管弦，雅韵，拍

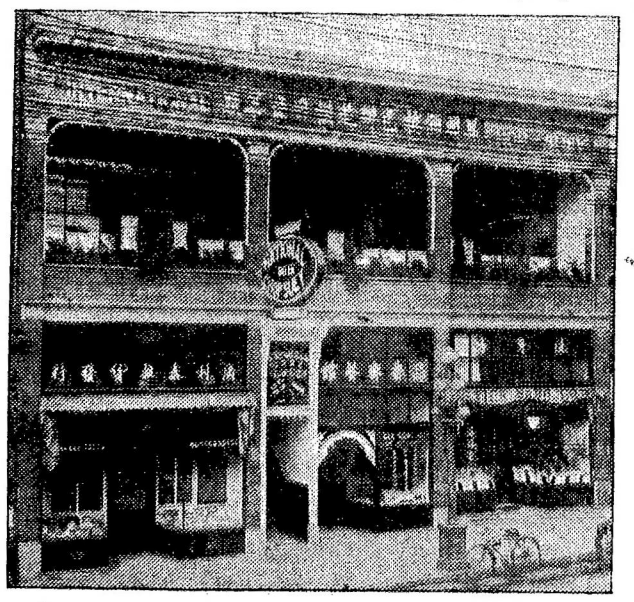

麻雀以消閒，有此勝概，最足爲旅人遣興之地，望酒帘而戾止，何必覓買夏之園沽春之市哉，謹登告白，荷垂青

▲喊線（詩麼）四八叁　▲收現喊線（詩麼）六七五七〇

International Chop Suey Parlor

143 Pender St. E. Phone Sey. 482-6757O

祖國新聞

●景德鎮保存御窰廠之大會議

江西景德鎮珠山，爲當地名勝之區，俗謂九龍搶珠，蓋以九山凸形似得名，位置在鎮中心，前清御窰廠設於此，廠前有工業學校模範工廠女子公學模範學校積谷倉，龍珠閣古蹟亦在焉，日前墾務局派委羅某至鎮，變賣該處基地，闔鎮輿論譁然，恐數千年之古蹟，一旦被人變賣，景鎮浮梁各界，爲保存御窰廠前後地基事，假浮梁公所開大會，到者人由人海，個個磨拳擦掌，俱謂應將羅某逐出總商會，幸經穩健者再三開導，由浮梁紳士蔡邦萬發言，大致謂以景鎮之御窰廠珠山突起，商埠宏開，其地勢甚高，甬道寬廠，爲景鎮精華所聚，加之此地每至初夏，淫（土从雨）雨連綿，山洪暴漲，一般居住近河之苦工人，均紛紛逃往廠前頭門內以避水災，況此廠地非特名勝古蹟且在，即造磁器壹項，亦爲中國著名之工廠，此廠一經變賣，則廠亡景鎮與之俱亡，且民六財產清理局意欲變賣，經同人等分頭各當道，誓死力爭，真准保存以垂久遠成案具在，今日亦是討論救濟及保存辦法，萬不能令其變賣云，經各都首領討論良久，議決壹面分派代表向羅文鼎接洽，向縣知事要求保存，壹面由景鎮徽雜窰三幫及浮梁紳商學工界，分電蔡督理鍾財務局長省議長新民報館力爭，務須達到保存目的，推定十六人，往總商會向羅交涉，散會時已萬家登火矣

●日本有扣留關鹽餘消息

我國財政困難，已達極点，對於外債今尚無切實整理辦法，財政整理會以顧惠慶爲之長，外人方面，尚能滿意，惟至今亦未見有何表示，故外國之債權者，仍多疑慮，前次外交團曾向我國要求以關餘爲外債担保，其勢甚爲急切，嗣我國答以由財政整理會妥籌還本付息辦法，但就事而論，將來該會所籌辦法，是否爲中外所滿足，尚是問題，故外國債權之點者，不願久待，苟有機可乘，即思染指，今關鹽稅保管機關，均係外國銀行，易於把持，茲據日本方面宣傳消息，前清與日本所訂郵傳部借欵，到期不付，擬援照英國扣去湖廣鐵路借款之例，尚未繳本息百七十萬九千餘元，由關餘或鹽餘中扣除，交付正金銀行，蓋我國有欲待財政整理會籌妥善法之，而日人方面則主張照上述辦法，其影響於財政前途者，豈鮮淺哉

●日船運匪赴魯之交涉

外部前接魯督鄭士琦來電報告，略謂現據楊團長友曾電稱，日船運匪甚夥，圖擾魯省治安等情，除派兵勦捕，並由交涉員向日領交涉外，請向日使抗議云，外部以魯督來電未舉日船之名，未便率提抗議，特致函日使芳澤，內謂風聞有貴國輪船運匪赴魯，圖擾魯省治安情事，請速阻止等語，茲聞駐京日使芳澤已函覆外部，謂貴政府來函所言各節，決無其事，日船或不知爲匪，誤爲載運，已電青島軍事長官，嚴密防範，對於此後各船搭客，須加注意，並派憲兵嚴加偵察云，昨外部已將此種情形，電復魯督，並請報告最近情形，以憑與日使交涉云

●中央阻止孫文借英債

孫文因舊歷年關財政枯竭，擬向粵省之英國大資本家，以廣九肇慶白沙三處礦產作抵，商借大批款項，外部照會駐京英使，內容大致，謂頃據探報，粵省孫文，因年關需欵，擬以廣九肇慶白沙等三處礦產作抵，向貴國駐粵資本家，商借欵項等情，敝政府接報後，殊爲駭異，查此三處礦產，係中國國家所有，孫文既未由中央同意，復遭粵省人民反對，敝政府決難承認，相應照會貴公使，速電粵省貴國資本家，禁止與孫文接洽此項借款，免碍兩國邦交，是爲切禱云

●膠濟車壹再失火之怪聞

膠濟鐵路十七日在金嶺鎮，演出燒車慘劇，確由於車務人員之玩忽，此後應如何謹愼將事，乃竟甫過壹星期，又演燒車之事，真可謂咄咄怪事矣，據青島消息事云，廿四日早五點，由濟南向青島開之火車，正午行至朱劉店附近，又不知因何車上發火，幸在白日，旋即救滅，原定須午後六點十分到青島，因失火遲延三小時餘，至午後九點四十五分鐘，始到青島云

●國際聯盟會責中國煙禁

近來我國統兵長官，往往藉口軍費無着，私牠煙禁，中央當軸，雖有所聞，祇以命令能力薄弱，遂亦聽之而已，然外人方面，對此每多責言，聞外交部又接到國際聯盟會秘書處公函一件，責備我國禁煙不力，內容略謂，我國由東滿洲各地，軍人聯同公然販賣鴉片，未聞中國官吏，有何取締之方，實屬不合，應請特別注意

▼○▲慶典預告

啟者本公所謹擇新曆叁月九號舉行開幕慶典敬請各界僑胞各埠昆仲屆時光臨助慶指示禮儀曷勝榮幸

Lung Kong Kung Shaw

135 Pender St. E. Vancouver, B. C.

中華民國十三年　二月　十一日

雲埠龍岡公所啟

▼○▲醫中扁鵲

咽喉爲人身內臟之關鍵呼吸之靈實經於斯弟染梗咽症數月屢求西醫調治不但不能奏效竟至腐爛不堪勺水不入意以爲厭疾難瘳必無再生之望矣翻閱報章知吾僑之歌頌衛挺生先生者日凡敗起特扶病前來就醫先生胸有成竹故着手皆春用藥僅及一星期而厭疾若失海外有此良醫誠難能而可貴者矣弟蒙先生拯救大德無以圖報特誌敗言以表揚之俾同病者不至倉皇失措也　旅加潮境黃開僅恭頌

▼○▲種植肥田料大廣告

啟者本號向代理各大公司兼辦全各國敗土種肥田料發行俱經化學師試驗妥當并在政府註册立案批准乃能出售均合種植之用馳名已久銷流最多凡用過者無不稱善今歲取價格外從廉即如同等之貨與別家沾價每屯特減低敗元銀期亦極相就并辦有唐山各種瓜仁菜米發售價甚相宜如蒙光顧請函示相商定副　貴客之雅意也本號印有中西文種植田料用法書及價貨單樣奉贈函索即寄不取分文

▲茲將各種肥田料價目開列

美國肥田料　金星肥田料　庵派路田料
德國肥田料　金星田料精　古隆汝田料
英國亞母尼　金星田料丸　都緬寅田料
智利蘇白硝　金星燐酸灰　海鰍魚肉粉
瑞典肥田料　金星琉質灰　海鰍魚骨粉
中國赫甫粉　金星熟石灰　沙面魚肉粉
(A)麥魚頭坭　金星亞母尼　牛羊猪骨粉
(B)麥魚頭坭　金星蘇白硝　牛羊猪肉碎
C)麥魚頭坭　金星胡麻粉　牛羊猪血粉

現沽上好肥田料

黑色魚頭坭 10.7. 3,

每屯銀四十四元

Le Yuen Co 127 Pender St. E. Vancouver, B. C.

經理批發處雲高華埠利源號謹啟

▼○▲收到實業底票銀名列

▲雲高華埠

吳英喜　周家杞　曾孫　黃惠棠　岑炳修　周家福
李吐　甄祖　宋盛　鄭盛　鄭炯　徐德英
方滌　廖崇鑾　吳惠澤　鍾宜弟　楊生　廖裕
廖存　梁百州　吳禮煌　胡茂炳　岑和　鄭福籍
梁辰才　廖日旺　鍾振卓　蔡湧盛　岑豪　陳孟携
呂稔　羅銳　吳英遇　莫超　梁明滄　周年瑞
鍾羣　吳澤梓　周石　少文　小寶成　駱莊
馬榮相　胡龍　岑慶祥　梁敢兆　黃寅　許庚
馬榮宗　岑休　廖勳釗　陳享華　林榮裕　黎榮鳳
陳樂　岑利　鄭茂　黎宗賀　岑和節　岑公表
何榕彬　周慶　每名貳圓
馮纘桂　黃神安　馬智　吳厚森　謝松光　黃達畢
王艷嫦　廖永年　陳宜顯　聶椿芳　文麗珍　吳北海
袁廣　梁日慶　廖敢烈　聶榮光　馮炳　梁樂邈
梁機　梁昌鄰　梁修烈　駱周　陳良雙　吳深
林樹　李森　盧金榮　吳滿　廖安（安旁肉）
馮益壽　黎嚴　莫月蓉　謝榮樂　馬廣茂　馬本概
鄭松昌　馬維德　彭連舲　梁活　趙南　宋昭懋
鄭林炳　吳其美　曾京　鄭福志　戚友　林珍元
馬恒有　以上每名二元

▲不堪文埠

致公堂　李進　李宋　劉榮利　李天宇　黃錫
李贊　方邦　劉樂　李福　李萬濟　劉來
每名二元
雲埠致公堂啟

▼○▲林坎文致公堂當年職員表

▲會長　劉樂　李宇　▲書記　陳浚文　方邦
▲交際　李慈明　李長　▲核數　馮榮　馬謙存
▲財政　李思聖　李學利　▲議長　李百寬　黃錫
▲監督　曾煉　林福　▲庶務　李萬濟　徐錦池
▲幹事　李宋　李見
▲評議部　黃啟賀　李尾旺　李福　呂光　李林
呂進光　林榮　曾安　李金　李瑞　蘇章
楊趙　陳龍　湯義保　王祚瑄　黃有禎　關發
關有勝　李華勝　李明　梁林

太白樓新春廣告

太平景象。春色宜人。白玉杯盤。春風滿座。春城開不夜之天。及時行樂。春酒上介眉之頌。盡地稱快。本樓應時世之更新。順人心之趨向。調和鼎鼐。庖丁手敏心靈。侍奉儿筵。姝子眉笑目語。深望尋春佳客。聯袂而來。當作東道主人。潔罇以待。

片打街東門牌一二十九號

▲電話「詩毛」四二五壹

雲高華埠太白樓主人謹啟

▼○▲華利公司承買夾碼家私聲明

啟者謙源公司與生利押之夾碼玻璃櫃家私什物等件出賣經本公司與他訂價承受訂期交易清楚如有僑梓與該舖來往按押及各等手續轉轉未清者請於本月廿八號以前到該舖與舊股東取妥如有逾期不到是爲自愼從此以後壹概與承受者無涉特此聲明以免後論此布

民國十三年　二月廿一號　華利公司披露