TAI HON KONG BO LTD.

TOI SAN CHINESE TIMES

PUBLISHED DAILY EXCEPT SUNDAY

Year 443-445 CARRALL STREET VANCOUVER, B. C.

ENTERED AT THE POST OFFICE AT VANCOUVER B. C. AS SECOND CLASS MATTER

Phone Seymour 7092. (FRIDAY, AUGUST 27th, 1920) P. O. Box 260

本報特啟

六月卅十號本報因
既換大印字樣經已
作版者於報章宣布
同事諸報者來屢詳
細說明茲者來屢詳
言明茲者登務
登務報紙實現要
於大權丁程完竣七
月十五號照常出版
報君再閱僞報勿以
此為憑特此聲明
可謂認識

大漢公報

中華民國九年八月卅七日

夏歷歲次庚申七月十五日

十五卷（星期五）廿六號

本報價目本埠派到每月收銀七毛五若寄五派不到貼郵票寄七每月收銀壹元英屬各埠及美國每年收英金九元毛五半年五元一月一元中國七五一年九元個月二元及外埠每年收十二元除禮拜日外皆按日呈閱無論取閱久暫報資均仰先惠空函定閱恕不奉呈

本報特啓

本館論說

無自主之權不可以爲國

國之所以能立于世界之上者。以其有自主之權而已耳。夫自主之權。以對外而言。則別之爲三等。一曰自衛權。凡異民族適他國。雖在他國勢力支配之下。不肯甘受他人無理凌辱。二曰同等權。凡於國際交涉。諸事得以共同據理磋商。受他國以平等待遇。三曰獨立權。凡在某國領土之內。本國之民。仍受本國治外法權。即以領事裁判。或解交逃犯。隨時照會他國法官。而他國不能以法外權干涉。以對內而言。凡在己國領土之內。得行使其主權。以治其受治之人民。不受他國勢力拘束。是故、國無論強弱大小。事無論順逆輕重。皆得自行主張。苟未失其獨立。未有不主張其自主之權者。我國以來。雖易姓改元。不知凡幾。而其自主之權。不假諸他人以爲支配。試觀楚子圍宋。宋人析骸易子。雖以華元質而俯首以從。然地下請盟。終圍破家亡。而不甘受。晉韓起求環於鄭。子產宰死而不與。有愛于環。以晉無禮以定其位也。嘗語人曰。譬猶人曰。予毒藥以殺子。子雖愛予。不與毒藥。何以國爲。古往今來。皆同一轍。由此觀之。寧亡國。不喪自主之權。則國雖未滅亡。而已等於滅亡矣。夫中國。幅員二萬萬方里。人民四億兆餘萬。當雄視東亞。四鄰悉爲效命。乃竟含羞忍辱。屈爲三島之倭奴。玩弄于股掌。概自中東一役。我國敗績。日賊得勢便行。國者。其欲逐逐。至今覬覦。計。運動倉嗄。威熟。覬于今日侵奪之侵掠山東。及哈爾濱之境土。我國目之已爲埃及高麗之再見矣。中東鐵路。外面雖爲收爲吾國管理。實則被迫。日奴之氣燄。日奴以該路沿途時虞匪患。不能保其人民之生命財產爲辭。常向中央政府。多方要索。我政府遂派兵保守。日奴又謂華人不力。無日不以恫喝之辭。以脅我國軍隊。無則峙多藉口。則多方威脅。其他類此論調。幾十無日無之。悟當此種橫捐。著欲攫取我國之管權耳。失其管權。則治內無力。譬之人軀殼僅存。而內臟盡敗。其不斃何待也。我國當局以隅之地。雖失國無足惜。然日奴之欲堅辭。得其寸思入其尺。得其一又願其百。既失其管權。而日奴得所根據。證食之計。我國人千新危而朱亡之頃。若不急起而與之對抗。

▼○▲新機明　怡利公司

擴張打金生意之廣告

本號揀選十足金葉正色紋良製造唐洋時欵花草金良首飾鑲作珍珠玉器鑽石及各等婦孺釵環頭上用品俱全所有金器物件均蓋有本號字印爲記永遠包換貴客光顧定造物件準可依期決無延誤鋪在溫哥華埠哥霖比街四百二十三號開張

范舜耕打金師在英屬雲埠多年伊所製造各等奇巧金器久蒙貴客賞識現由唐復回應本號聘茲當新張伊始取價特別從廉坑上各梓里如有函件定造請照下列西字門牌寄來無悞

Sun Kee Ming Yee Lee Co. Phone Sey. 4048

433 Columbia Ave. VANCOUVER. B. C

▼○▲江夏堂定期止截白子會股份佈告

啓者本堂集合百子會置業幸得兄弟踴躍認股大事已成今擇公意所屬要將該樓增築層以爲本堂辦事基址刻下經從事繪式以期速成至于百子會股份止於本年九月三拾號截止之期前發出之股份部務希一律由截股期內繳回如有兄弟未認股份祈速認之依期交之勿失此權利可也

茲繪備圖式以供衆覽

雲哥華黃江夏堂謹啓

〔曹勝繪式〕

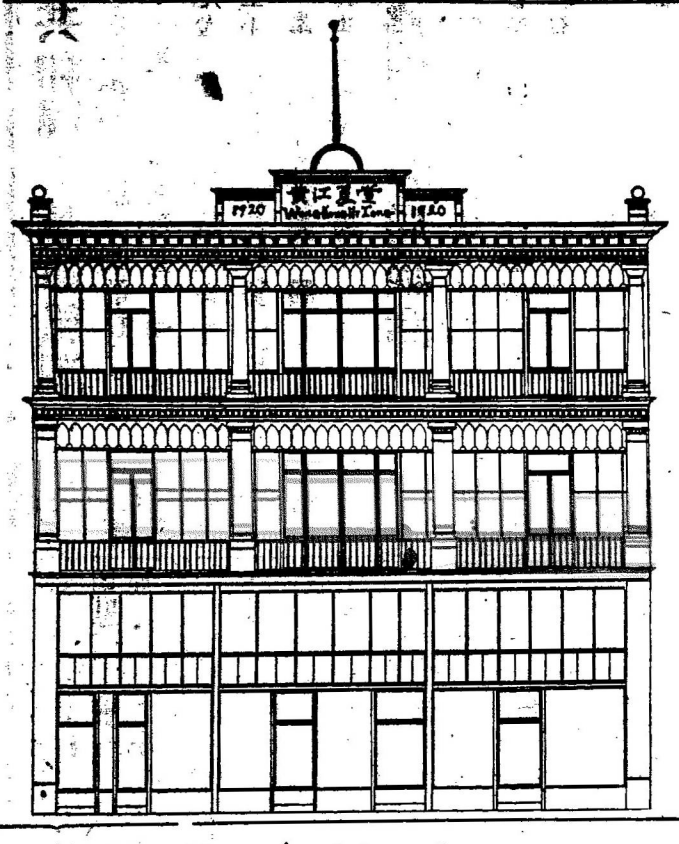

四丕亞輪船公司

▲敬祈惠顧

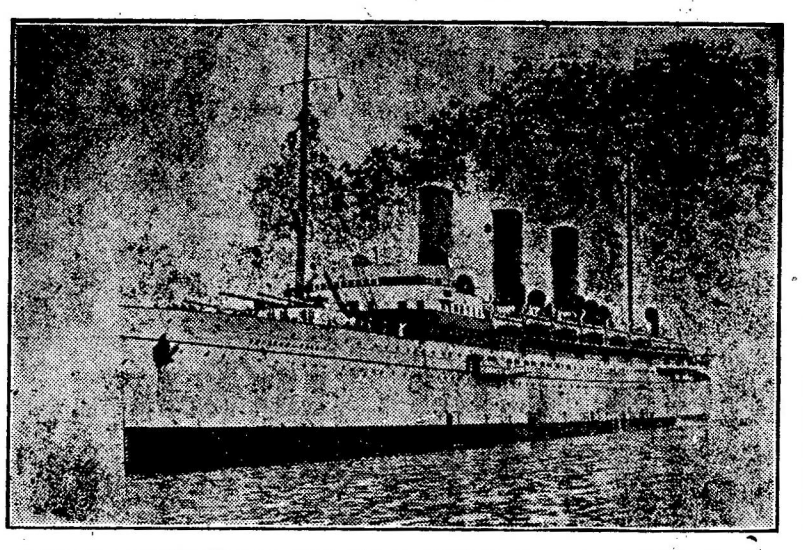

▲諸君　東旋

（歡）（迎）（華）（客）

日本皇后	八月十七	赴香港最近船期
亞洲皇后	八月廿六	
滿提高	九月十四	
俄國皇后	九月廿三	
日本皇后	十月十二	
亞洲皇后	十月廿一	

東亞客務總司理司徒旋謹佈

Seto More
Asiatic Pass Agen
C.P.O.S.Ltd.

J. J. Forster
General Agent
C. P. O. S. Ltd.

旅館（三民）

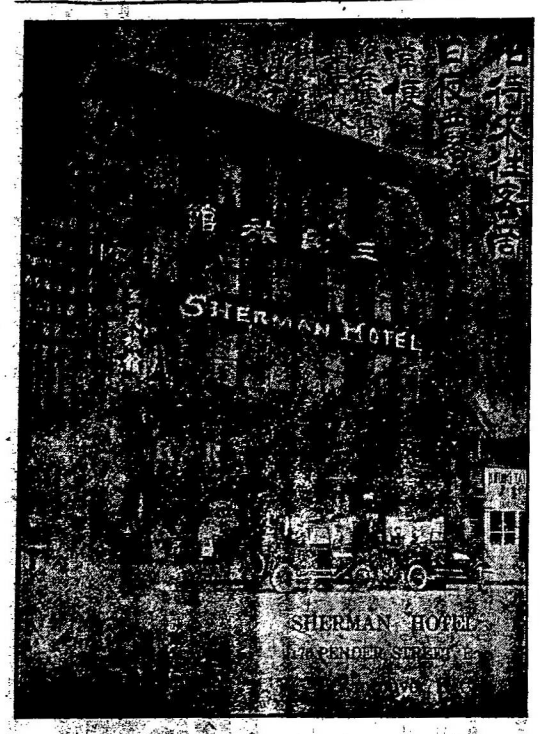

MERCHANTS BANK OF CANADA

華人事務部

436 Columbia Ave Vancouver B C.

本銀行特設華人事務部專爲利便華人起見如各坑各埠諸君或有滙兌或貯蓄可將銀赤或郵局票直寄來本銀行用華文英文均從其便定照函妥辦即將收據幷函覆答一切

加屬孖氈銀行謹佈

◀資本公積共壹千四百萬▶

分行共二百餘家

新米又

(Imperial) Grand Milling Co. Ltd.

39 Railway St. Phones Sey. 526-527

Canada Food Board License No. 4-517

VANCOUVER, B. C.

委路慎雙靴舖

一間專售女靴

荷蘭皇后牌

委路慎

值年定價平沽

男女小孩各靴俱是上等材料製造特別七減價實是諸君之利益不多得之機會不防預買兩三對以便隨時應着明日請來察核價值是

WILSONS SHOE STORE
157 159 Hastings St. W.
Near Cambie Stret.