●僅係三党參加選舉

上海二十二日電．美聯社訊．全國大選今日開始．參加競選者僅三党．計分國民党．青年党及民主社會党．據各方面表露．國民党必獲勝利．蔣介石將軍必被選爲民主政治之第一屆總統云．

●滿洲有小規模戰事

南京廿二日美聯社電．半官方由瀋陽發回軍事報告稱．東北戰事沉寂數天．是日又在滿鋪白雪之山頭復呈活躍．小規模戰事續在長春城外之機場附近．及瀋陽西北之康平掀起．

●上海斑狗售價百萬

上海廿一日電．統一社訊．有華兵一人．日昨携帶黃斑狗一隻．赴北站搭火車往南京．但未代狗購備車票．車開行後．收票員向兵士索取狗車票．兵士無以對．照火車章程．凡無票搭車者．在車上購票．須多付一倍．總值四十三萬二千元．但兵士無款交付．乃將狗留落作按．數日不來領回．火車管理局議決將狗發賣．以償損失．計來回京滬間車費及每日食料共計一百萬元．故拍賣價值已決定一百萬元．

●里安堡組閣已失敗

▲前財長將任主席說—無政府工人大舉罷工

法京巴黎廿二日聯合社電．據此間法國政府消息．自從法國內閣主席里密打氏辭職後．法總統阿里奧氏任命法老前輩政治專家里安堡隆氏再出繼任主席位．計劃從新組織新有力强硬內閣．挽救法國現時之危局．但於昨晚在國會選舉表決．關於批准里安氏任主席位與否問題．結果．國會議員三百對二百七十七．反對里安氏任內閣主席．四十一名放棄選舉權．里安氏組閣之希望已告失敗．里安氏對記者發表言論．謂法國最近發生之惡劣風潮．均爲共產党人員所鼓動．現時國際共產主義．無形中已向民主方面宣戰云．

法總統阿里氏．是日再委任前任財政部長蘇文氏任內閣主席職．蘇文氏於是日晉謁總統．但接納任內閣主席職與否．現尚未知云．

法國現時已無入政府狀態．法工人罷工風潮日漸擴大．是日法國各地工人舉行罷工已增至六十餘萬人云

●六十貳國在古巴

召開國際貿易會議

古巴京夏灣拿廿一日聯合社電．據此間權威方面消息．世界商務協會六十二國代表．於是日雲集於古巴京夏灣拿召開大會會議．該會有僱用國際貿易專家千人在此間工作．籌劃關於國際貿易憲章．該會之憲章會在英京倫敦．美國紐約．及瑞士日內瓦等地會議．提出討論．頗有頭緒．希望於明年元月十五日在此次大會能將該憲章通過．加拿大代表團共拾人．以加國駐瑞士公使第拿威勒士爲團長．現時已有廿三國贊成該臨時憲章訂立中之減稅約．請求世界各國聯同減低稅務．蘇俄．保加利亞．巨哥三國拒絕不派代表參加是次會議．但芬蘭．捷克及波蘭等國均派有代表出席云．

●俄元帥抨美英背約

德京柏林廿二日聯合社電．據聯軍國駐德國佔管委員會發言宣稱．該會昨日召開聯軍國會議．蘇俄代表蘇古魯斯基元帥向該會發表言論．歷二小時之久．攻擊美英兩國駐德西部之佔管區．對於解散德國納粹党人員及軍事化與及關於德國賠償等二方面．均有違背美英俄二國在波次丹及也爾太等處所訂立之合約．蘇元帥攻擊美英兩國有下列各要点如下．㈠德國之西方佔管區．美英兩國不進行解除德國武裝．㈡美英兩國故意阻碍清結該兩國佔管區之軍械廠．保全戰時之德國軍官及軍隊．用爲壓强該兩區域之武力．㈢戰時德國專制工業及商業首領現時已復回戰時之狀態．操縱該兩區之商場及經濟．俾德國有恢復機會．此實有危害將來和平及國家之安全．㈣美英兩國對於德國賠償問題．美英兩國實有違背也爾太及波次丹之三國合約．視該兩合約爲廢物．㈤美英兩國以輸運貨物出口之名義．私自將德國之賠償物資載運回國．㈥英美駐德之兩佔管區已擴大向德民宣傳．挑撥戰爭之風潮．鼓動德民反對共產．㈦美英法三佔管區．現時仍未進行解除該二區內之戰時「納粹」黨人員．㈧蘇俄佔管區組織之社會黨．英美兩國即禁止該黨．在該兩區域內成立．但其他不法之黨派．即有自由權組織等云．

●定期審前緬甸首相

仰光廿二日路透社電．緬甸特別法庭定下星期二日．開審前任緬甸首相尤所與同黨．尤所被控於七月時指揮黨羽．在緬甸內閣議廳槍殺閣員七名．圖謀叛國云．

●美派船調解荷印事

巴達維亞二十二日電．合衆社消息．聯盟國派赴東印度調解荷印紛爭委員會之比利時委員斯關氏稱．美國已答允調出一船．供給荷蘭及印度尼亞代表等作和平談判之用．該船已首途來巴達維亞云．

●美海軍搜尋倭水雷

舍路廿一日電．合衆社訊．美國海防部．昨日訓令派遣快艦及偵察機巡邏太平洋沿岸．搜尋飄流水面之日本水雷．據航海保險業中人稱．若日本水雷繼續在美西岸發現．來春將有許多出海較小輪船購買戰時航海保險云．

△本埠新聞▽

○有兩艘回遠東輪船起價

頃據馬福祟君報告．現接美國總統輪船公司電稱．該公司將戈登將軍號．及美格士將軍號兩船．三等客位．加以改良．特由十二月廿號開行之戈登將軍號船起．每一名三等船票依原價加收美金二十五元．嗣後該兩將軍號船．照新價收美金二百二十五元．至其他各船．仍依舊價．每票收美金二百元云．

○華人賭博又拘去廿一人

昨日午後．市偵探到去片打街東一一一號門牌拘賭．當拘去華人廿一人．控以聚賭案云．

○汽車停在街上被人偷竊

據警局消息．住計街五七五號門牌華人淩江（譯音）之汽車．於昨星期四日．停在天寅街二百號布駱．被人偷竊云．

HENRY BIRKS & SONS LTD.
Granville & Georgia
Vancouver, B.C.

鑽石戒指
乍連遮錶仔
純銀器具
送禮物品　非常豐富
顯利卜首飾公司

嶺南第一
送禮無雙
牛磅彩盒糯米枝干
牛磅彩盒槐枝干
散槐枝干
六安盒糖薑拳
十二安糖薑拳
一百磅散糖薑拳
貨新，價廉．
國信有限公司國貨商場
Kuo Seun Importers Co. Ltd.
89-91 E. Pender PA. 6023
Vancouver, B. C.

亞洲旅館
加拿大雲高華
All CHOW ROOM
139 Pender St. E.
Vancouver, B. C.
本旅館設在雲高華埠適中地点久蒙僑胞賜顧來往咸稱利便房舍寬敞牀褥雅潔汽爐溫煖冷熱水喉，溫泉浴室，近更改良裝修完備租價克己僑胞惠顧加意歡迎
電話 PA. 6962
門牌片吓街東壹三九號
司理馬本步敬啓

合生隆記國貨商店
HOP SANG LUNG KEE & CO.
79 PENDER ST. E., VANCOUVER, B.C.
△新到
肥大金錢龜上市
◎新電話 PAcific 5845

◎爲贊助林逸川先生競選國大代表敬告僑胞

竊思第二屆國民大會之召開．乃我國曠世行憲之盛舉．奠定長治久安之宏謨．非有才德之士．曷足以代表公意．克盡使命．查林逸川先生賦性純良．才德兼優．任事勇敢．服務忠誠．曾任醒華日報總理．國民革命軍總司令部政治部少校股長．空軍總司令部少校參議．中國國民黨駐加拿大總支部駐粵辦事處主任．中國航空建設協會直轄加西支會常務委員．雲高華華僑救國義捐總會執行委員兼文書主任．出席中國國民黨第四次第六次全國代表大會代表．歷任國民政府僑務委員會參議．中國國民黨駐加拿大總支部執行委員會常務委員．現任雲高華蓮花大旅館經理．輝煌經歷．允稱邦國之英才．出類拔萃．咸仰璠興之大器．用敢推荐．林逸川先生爲國大代表．爲邦家．爲同僑．可謂得人者矣．謹佈愚忱．伏維亮察

陳日進　黃良滋　馬善允　林舉振
陳福忠　黃衛青　馬恒兆　林弼臣
李日如　關崇穎　司徒國　林善彰
李照砌　關耀崇　林啟文等四百餘人敬啟
李兼雲　葉劍胆　周漢楠　林龍波
伍振强　余毓傑　林洪公
湯石泉　雷健兒　林竹溪
廖芳輔　林寶舉

贊助人

通訊處林西河總堂　LAM SAI HAR BEN. ASSN.
531 Carrall St. Vancouver, B.C.

介紹林逸川先生爲加拿大華僑國大代表

敬者：竊思國大代表一席．爲國家命脈之所寄．抑亦我全体僑胞福利之所託．若非眞正華僑．而不具双重國籍．加以才德兼優．經驗宏富如林逸川先生者．實不足以隨機因應．克盡使命．此非私人感情之所昵．宗法觀念之偏愛．特爲介紹．緣鄙人深知林逸川先生確有代表之資格．敬祈詧照．

緬省夫連方埠林昭森敬啟

◎片市魯別民治黨卅六年鳴謝經費
司徒華五元　黃禮仁　竹利　許明　黎均榮　廖炳
每貳元　曾京　仇飛雲　周瑞選　蔣頌可　徐德田
曹麓　李篤軍　許柏　每壹元五

最近辦到大帮「爹利陣」「布路華」「華盛頓」「市丹達」及多種著名公司新欵男女手鏢
十五石黃金色女鏢由十七元起　七石由十一元起
十五石黃金色男鏢由十五元起　七石由十元起
〔另戰稅〕
柏架51黃金色每枝十八元．白色十五元
「和打文」「柏架」「爹偉濕」各種筆每枝由三元半起每副由五元起
各種原子筆每枝由壹元壹毛半起
雲埠廣珍金器鐘鏢舖發售
PA. 5816 KWONG CHIN HO CO.
39 Pender St. E. Vancouver, B.C.

墨水筆

雷氏鳴春精補精
立刻見功補腎經
市上補品多矣。其確能行氣旺血。强精健腎。滋補全身者。莫若京都雷鳴春精補精。
精補精原爲宮幃補品。得自御醫秘傳。配製精良。藥純功大。凡人體所需之滋養料。與療處最宜之滋補品。包羅極富。於人身各部。統籌兼顧。無不周到。操勞前服之可以預防疲乏。操勞後服之可以恢復元神。有恙則減少病機。無恙則延年廣嗣。珍貴不凡。靈驗卓著。非同世俗之妄自誇炫者也。
精補精乃世界最偉大之補品。行世已歷三拾餘年。功能益氣活血。大補陰陽。培補兩腎。服後渾身和煖四肢有力。功勝任何補品萬倍。男婦老幼。諸虛百損。服之立見奇功。
精補精乃京都雷鳴春虔製之王道補藥。並非藥水。與別的興奮劑根本不同。提防影射。
雲埠代理　金利源　舖行　廣寶生　活生行
精補精速愈
腰脊酸痛　夜間頻數　操作過勞　色慾過度　手脚冷　四肢乏力　神短腦弱　氣虛腎呆　耳鳴眼花　自汗盜汗　婦女京病　面黃體瘦　暗病難孕　乳汁清稀

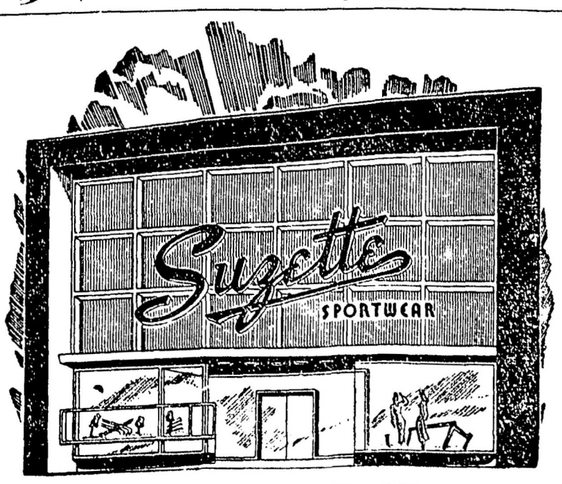

660 HOWE ST.
蘇瑟女服店啓
★冬節禮品
本店現備大帮冬節禮品如巴辣連拿濶脚裙頸巾襪女服手巾仔手袋衫頭羊毛冷衫牢結衫等美麗裝包不取分文

COLEMAN OIL HEATER
程工火電裝接　：　机音收整修
雲埠華區發售處馬開錫
煤油供給
高明公司煤油暖爐上市
HOY'S ELECTRONIC RADIO
SALES AND SERVICE
605 E. HASTINGS 442 MAIN ST.
HA. 1660　PA. 1813
VANCOUVER, B. C.

中國經理有限公司
電話孖連入壹〇五
片打街東弍五六號
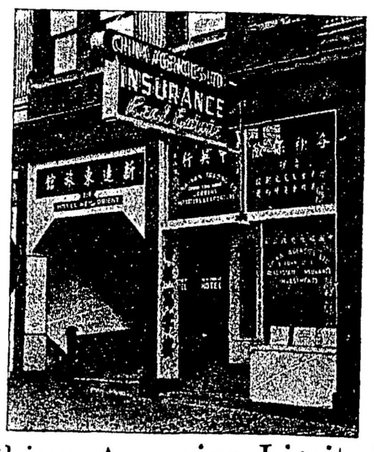

China Agencies Limited
MA. 8105　Res. PA. 5297
256 E. Pender St.　Vancouver, B. C.