本埠新聞

◎英獵家盛稱我國將可威震全球

曾參與歐洲大戰之英國陸軍少校夫列夫氏。休戰後以遊獵猛獸著名。去年曾在非洲打獵。獵畢取道中國回歐美。於星期一日乘藍烟通船千打利士号來抵本埠。不久離本埠往美國耳連奈省之丕苛利亞埠。據向本埠西報訪員稱。在非洲打獵後。曾到中國南部廣州石岐及汕頭等區之村鄉與農民同居。圖研究中國平民心理作用。見中國人乃優秀民族。於廿五年間。中國將有以震驚全世界。中國現下國家主義動作極爲熱烈。將使全中國統壹以對待外人侵畧。中國重備軍械。惟祇爲自護之用。南京現有六百名德國軍官帮助教練中國陸軍。最新式之机關槍。野戰大礮。及礮彈等等已陸續運入中國。中國兵士。並非胆怯者。此可見於上海之戰。當時若非受南京之阻礙。拾九路軍必然報捷。而仍能與日本大軍作威震全球之大戰。然後爲有秩序之退縮。現下拾九路軍已收入於第七路軍。中國向來扶助日內瓦之國聯會。但其對國聯會之信仰已大受搖動。且深信日本不以侵據中國東三省爲滿意。將圖併吞蒙古及西伯利亞。故日俄兩國。必有開戰之壹日。蘇俄若不被迫。將不宣戰。惟已預備保護其邊境。日本又恐懼蘇俄之飛機力。猶豫不決云。夫列夫氏此次渡太平洋道經横濱時。日本當局派人駐守其睡房門前。不准之上岸。日本當局並未宣佈原故之所在。惟表示極不滿意夫列夫氏之出口護照曾在中國簽字。

◎賣黑貨監罰並施

市地倉華人劉基賢「譯音」。前被加拿大騎差拘拿。控以售鴉片烟案。昨日下午在本埠府衙提審。府官連諾氏將之判決有罪。定監六個月。另罰款貳百元。若無欵繳罰。則加禁六個月。監期滿後。又將被撥回中國。據証據。被告售鴉片烟兩小包與加拿大騎差暗探云。

◎狗盜之徒又活躍

據市警局報告。昨晚本埠又發生竊案多宗。被竊者多爲住宅。祇有一處被竊者非爲住宅。該處爲奇化街二貳九號華人之利民餐館云。

◎溥儀之妹道經本埠赴域

僞帝溥儀之第二妹莊荷氏。今朝偕其夫鄭某及幼女英才乘詩丕亞公司火車來抵本埠。稍作勾留。即已乘朝船往域埠。候至星期六日乘詩丕亞輪船加拿大皇后回僞滿洲國。居住。據其向本埠報界稱。極愛加拿大。加拿大人。加拿大火車。及加拿大之天氣云。

◎餐館東主仍極力運動售酒

據本埠餐館主人聯會會員今日報告。謂該會擬繼續壹致向省議院要求通過新例。使餐館可以售賣卑酒及菓子酒。於省議院春季會議。該會之要求未由議院提出討論。故須候至秋季議院開會方定奪云。

各埠新聞

◎潘德明講旅行世界經過

芝城函。漫游全世界之旅行家潘德明君。近日行抵本埠。昨星期日下午七時在中華會館演講。僑衆到場參聽者不下三百餘人。潘君。浙江吳興縣人。現年廿四歲。畢業於浙江省東吳第三中學。據潘君稱。初時潘君與同學八名組織旅行團。男團員五人。女團員三人。相約旅行全世界。一九三壹年六月廿八日由滬出發。適值夏季奇熱。團員苦之。及抵杭州。男女團員各壹名畏難離去。及行至福建南部復有兩團員因被家長之阻留。中途折回。一九三壹年底行抵安南。各團員次第中途散去。祇餘潘君一人。潘君不特不畏難退縮。反愈堅決其志向。在安南買單車一輛。繼續前進。迨抵暹羅。因暹羅境內無良好之公路。該車不適需。每乘數武。即手拖單車而行。殊覺不便。由暹羅而至馬來半島。由馬來半島而至星加坡。以前所經。隨處皆有中國商販。故雖身在異邦。猶日與中國人來往。實與在國內旅行無異。惟自經過星加坡之後。即開始與外國人交接矣。由星加坡乘船赴印度。印度多猛虎。據土人言。虎有兩種。一種曾經食人肉者。絕不畏人。最兇猛。一種未曾食人者。性甚馴。見人即懼懾奔逃。虎不畏槍炮。見炮火即猛撲而前。惟最懼鳴鑼。虎不能攀樹。虎於晝間不能遠覩。相距數尺。即不見人。日間可不懼虎。故潘君買備鑼一面。日間旅行。夜間以吊床懸於高樹而睡。印度奇熱。平時最涼天氣。寒暑表亦在一百廿度以上。乃效人方法。以布裹頭而行。來往山嶺曠野森林茂草之區。輒五六日不見人倫。土人以每日上午十時與下午五時爲休息時間。宗教意味極深。印度教徒與回回教徒。不相合作。不通買賣。彼此視對方之人及其所有爲汚穢不潔。潘君每到一村莊。視其人爲印度教徒。即亦自稱爲印度教徒。見其人回回教徒。即亦自稱爲回回教徒。一日行抵一村落。人問曰。若奉何教。潘君因誤認其人爲回回教徒。遂答曰。予奉回回教。不意該村土人實奉印度教者。潘君向之求買粮食。村人拒絕之。潘君此時雖有錢亦不能買得食物。因此饑渴交迫。急離該地他去。行抵村外見有水井。擬以手汲井水而飲。村人瞥見。羣起追逐。如臨大敵。潘君急乘單車而逃。待抵別壹村落。始得麵包而食。得水而飲。於此可見印度各教派互相敵視之壹斑也。由印度全波斯。地多沙漠。途程凡一千六百英里。每買糧食及取飲料一次。要供拾日飲食。遙望沙漠中有村落。即可得水以解渴。由波斯至阿拉伯。阿拉伯幾乎全部沙漠。沙漠中多旋風。行旅患之。曾通旅行者。非乘駱駝即乘自由車。而潘君獨能步行。在沙漠中行六日始至。敘利亞。從來由阿拉伯東南部能步行至敘利亞者。實以潘君爲第壹人。由敘利亞行至埃及北部。再從埃及乘船赴歐洲。歐洲有國名曰波加里阿。該國人之習慣。有足述者。以搖頭爲是。以點頭爲非。壹日。潘君遇一土人。叩以何方是該國之京都。曰。彼方耶。土人點首。潘君以爲是彼方矣。即望彼方而進。卒致虛度壹日光陰。然後折回原處。潘君在歐洲遊經拾六國。最後由英倫渡大西洋而至美國紐約。由祖國出發至今。已逾三年零八個月。擬再以三年時期由本埠赴三藩市。繼從三藩市赴墨西哥。經中美洲南美洲澳洲。然後返國云。

◎華女自戕果屬殉情歟

叨吆埠訊云。十八歲華女在東威靈頓埠其舊居自縊身死事。經誌報端。茲查死者原爲番禺人徐煊之次女。名佩瓊。至其因何厭世。傳說不一。或謂該女實鍾情於鄭忠鑒翁之次子錦藩。兩人情絲。早已綰結。大有在天願作比翼鳥。在地願爲連理枝之概。後不知因何關係。鄭子轉與曹女訂婚。旋以去月杪爲實行結褵之期。徐女聆訊。有如晴空下箇霹靂。驚愕之餘。轉覺懊喪心灰。無意人世。遂以一死殉情云云。姑援有聞必錄之例。錄而出之。確否。尚待證實。

◎九歲女童居然懷孕

屋崙三日電云。有九歲女童。來自斐市那埠。現在本埠救世軍會所。聽候分娩。查該童乃在斐市那埠被一西人强姦。以致懷孕。今已懷胎數月。至該西人已被差拘案。由官定判發往山坤頓監禁。九歲女童懷孕。實爲美國歷史上所未見云。

◎修改婦女面貌之妙手

紐約電訊云。西醫企林。乃善于修改女子容貌者。昨日邀有婦女千餘名。在勞士委旅館大禮堂。將一年少貌美之西女。修改其容貌。使更爲美觀。當其修改之時。施以刀圭之術。雖有等婦女目不忍看。見而暈倒于地者有之。惟雅好修飾之青春女子。不怕痛苦。多欲改美其貌。現在修改面貌之女子。候遲兩星期。傷痕全愈。乃作完竣。查其修容之法。係先用一蠟人。以爲修飾之模樣云。

▲代郵

李門順君注意

李門順君鑒：本市奇化街二一五號漢興公司瓜菜發行生意：原由弟等與君三人合股經營：向來相安無異：詎料閣下忽於兩星期前出店：一去不回：事前又未通告：未悉用意何在：究欲脫股別圖：抑仍繼續進行：以維現狀：請限於四月十號以前回店聲明意見：辦妥手續：免生異議：倘逾期仍玩延不到：甘自放棄：則該生意數目結算所虧負各項：仍照章向閣下追討補償：特此預告：仰祈知照勿悞可也：此請近祉：

民國廿三年四月二日　弟梁水梁猷同啟

◎始羅致公堂轉信箱通告

啟者本堂信箱由四月一號起轉用三百六十三號即周在銑先生之信箱自後如有函件交本堂者請用此號數寄來無誤

◎革出不肖社員

啟者前接粗朗都埠達權支社兩次函告茲有不肖社員湯梧係新會官田村人泯沒天良不存忠義背負盟誓倒行逆施拖欠公費屢犯社規遍查屬實罪惡貫盈經開全体會議表決立案遵照本社第十・二十二・四十・條定章加以永遠革出湯梧社籍以警來者至湯梧欠到公私欵項當地堂社執事隨時有權追收毋得放縱合行佈告俾衆咸知

民國廿二年二月廿號　維城達權總社特啟

今朝香港滙價每百卅九元

各華人代理

雲埠均安號
QUON ON CO.
254½ Pender St. E.,
Vancouver, B. C.

雲埠均安棧
QUON ON JAN CO.
258 Pender St. East
Vancouver, B. C.

域埠均安號
QUON ON CO.,
529 Cormorant St.
Victoria, B. C.

域埠同利昌
LEE HONG CHONG
541 Fisguard St.
Victoria, B. C.

加拿大國家鉄路公司

本公司之「大陸號」人客快車：每日下午兩点半離雲高華埠：於第四日朝間八点五十五分鐘抵滿地可埠：途中在企丕可埠直接駁車往都朗度埠：於第四日朝七点十五分鐘抵步：此「大陸號」人客快車具有二等殖民客卡：內置之坐椅晚間可改變爲床：由搭客自備床鋪：每卡又有火爐爲搭客煑餐之用：諸君若欲使在加東之朋友代交車費：則本公司歡迎代爲妥辦：不收特別費用：

CANADIAN NATIONAL RAILWAYS

人人相宜之國產補藥

不寒不熱・用法簡便・物貴質優・價低廉格

華夏丸精添

精神不足・胃口呆弱

功見粒八

上海華夏藥房創製

香港發行所 HWA HSIA DRUG CO.
皇后大道中 319 QUEEN'S RD. C
三百十九號 HONG KONG CHINA

加屬各埠代理處

(域埠)德隆號 (雲埠)元發號 企利源
活生行 廣萬生 合生號 廣齊堂 中原興
(滿埠)泗盛號 (都城)福源公司

◎加拿大溫哥華華人農產發行商會職員表

總理　亞苗公司傑興　副　廣來昌照光
西文書記　永利公司曹浩　副　生昌公司李彭
中文書記　太平洋林怡　副　緬埃倫少華
司庫　信生公司蘇展
調查員　劉兄弟金利　振興公司趙祥　萬國公司黃林
宣傳員　葉盛　參義公司林泮　協生公司黃羣　漢興公司梁水　都緬寅吳連梓
議員

◎域埠南陽堂廿三年職員表

正堂長　葉焯南　副　鄧章德
正中文書記　鄧文傑　副　岑恩
正外交　岑永和　副　鄧享
正議長　鄧雲章　副　鄧兆源
正財政　鄧達春　副　鄧錫文
正監督　鄧隆燃　副　岑卿振
核數員　鄧瓊隆　副　岑榮漢
庶務員　鄧英億　副　鄧億業
議員　葉達蓁　韓興　鄧崇超　岑廣垣　鄧榮耀　鄧華銓

◎汝宜用銀嗎？

如有欲將傢私・車・股票：及其他担保品借款者請向和豐號陳日亮或宋斯純代理接洽

Wo Fung Co. 11A Pender Street W. Phone Sey 8624

捨兒李馳名貨車：天下公認：商農家之華友經已用過滿意：車之欵式有數項：車之載重由噸半至四噸：車之價值最廉：各項生意皆合用：此乃一千九百卅四年車式：請爲留意焉：

▲市墾孝市車房廣告門牌左治街西四一八號請見賣手Mr. Park.

CHEVROLET

Stonehouse Motors Ltd.,
418 West Georgia St.

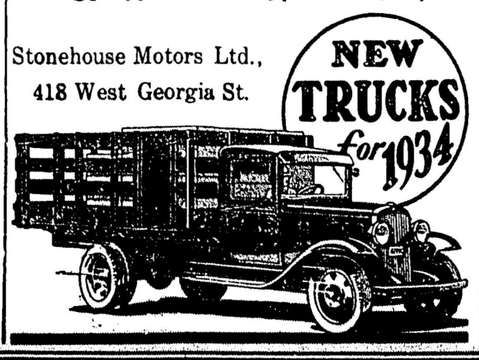

利埠　裕綸德記　域多
YEE LUN ARK KEE
534-6 Fisgard St.　P. O. Box 1514
Victoria, B. C.　Phone Empire 1631

●新到●
青皮大肉蕉
生鮮百合
芋仔芋頭
水仙花頭
新鮮枝乾
顯繡檯布
冬節禮品
僑胞光顧

●唐山●
正沙田老柚
生栗果
各種水貨俱全
各種爆竹
甜蜜糖薑
男女絲巾
一概齊備
無任歡迎

▲電話E. 一六三一

關祝華譙啟

◎陳潁川總堂鳴謝（恕不稱呼）

北京酒樓　域埠分堂　各賀金五元
胡世定　袁育芳　叨吆分堂　一埠分堂　各三元
平章　羣歡　棪嵩　各二元　明然一元五
立翼　優謀　陳乾公司　京梅房　各一元
象緹　祖開　明湛　積象　立祐　各五毛　象東二毛五
胡安定堂　袁汝南堂　二埠分堂　企業打分堂
巴崙分堂　域埠分堂　雲埠同人　片市魯別分堂
穩梳分堂　溫地辟分堂　党件分堂　滿城分堂
都城分堂　平章　以上各祝詞壹通　象祝電一通