▼○▲姚樹南 復間大埠

如有備胞信札來往祈付寄大埠弟處便得收無悞

請照下列西字門牌住址通信可也

YEW SHE NAM CO. 1055 Stockton St San Francisco, Calif U. S. A.

萬應樓骨丹 每瓶五元

萬應花柳樓骨丹 每瓶五元

萬應樓骨丹 廢醫各種奇難雜症奏效如神

此丹便藥論指明醫者種花柳病及食丸之初發無樓骨者一味不但醫花柳一科即諸樓骨病之症者不曉以致棄而不用今將各症列明以告知者不論有何苦惱皆能治生先服此丹三四天立能解散或不解散可減輕其毒者最無損必先骨明此毒今病者極心食丸切勿驚異今將各種奇難雜症列明陳花柳大症之外其餘各病服此樓骨丹並無口腫頭腫牙痛痰源流出等患亦不辛苦每日不過清腸二三次耳但花柳毒門一科內分三種第一種由本人經花街柳巷宿娼傳染而來第二種由別人床榻廁所衣服面巾食品傳染所致第三種受之先後天謂之胎毒即是由父母傳染所致此乃又係花柳之毒無疑毒在柳之毒症深者近於瘋疾因其有端出與裝於肌膚並此毒等毒種可遺下子孫三代亦受其累人多不明其身體之毒從何而來廢食各等煎炒肉品鵝鴨蝦蟹之類其有毒之物極不合衛生其毒日積月滯或感觸四時不正之氣或因五臟積毒不散血氣不和以致發出皮膚自後百病發生又不曉用樓毒之劑是以其症越久越頑富者尚能延醫貧者勢將束手因之殞命者大不乏人誠可惜也且樓骨丹者狀元之功有通毒之力拿勿輕視不論男女老幼或生陰陽惡毒大發乳疱乳岩背瘡臨症頭癰疾核風核爛喉爛舌爛肉爛脚無名腫毒風湿骨痛跌平醫無濟毒癌痛各種疼痛大小不通一切諸症吞服此丹立見功效每日渴三四次其毒任六使而出誠起死回生之至寶丹也本醫生所醫各種奇難雜症皆以樓骨丹為開導之良劑百醫百應奏效如神名為樓骨金丹誠不欺矣凡患症者請嘗試一方知其妙

男女老幼 而且有益 十歲以上 救世長壽 數代以來 消流長久 藥行價值

孕婦孩童 食丸之法 精神則加 救心用之 竹之有效 親自包裹 名震環球 為行商號

常時食之 加減見機 卒苦剛滅 此方之妙 乃是祖傳 不惜一文 無增一科 所用藥材 可保無碍 小孩有孩 不致 乃是祖傳 不惜一文 定 買者不

請認招牌 膏丹丸散 極經驗 火矣馳名中外 骨

五淋白濁 止痛丸 每盒抗
三鞭壯陽 助勃丸 每盒統
男女交合 愛情丸 每盒兌
恐精火戰 快樂丸 每盒抗
斷症通治 收功奇效 每包抗
一掃光散 止嗽靈丹 每瓶抗
頭刺頭痛 立刻靈丹 每包抗
按每理口 開胸之痛 每盒抗
萬應風濕膏 祛邪 每瓶抗
男女肚痛丹 止痛 每瓶抗
止遺身痛 每瓶抗
每包抗

醫生姚樹南花柳專科大藥房廣告同胞

須防假冒

代理 蒲地可 亞洲公司
云哥華 金利源
云哥華 永祥源
(處) 云哥華 永利源
(代) 云哥華 永利源
(理) 云哥華 永利源
(處) 云哥華 永利源
(代) 云哥華 永利源
(理) 云哥華 永利源
(處) 云哥華 永利源
(代) 云哥華 永利源
(理) 云哥華 永利源
(處) 云哥華 永利源

▲裕昌廣告

雲高華埠

本號開張數年之久茶米油糖珍饈備有實價貨員不欺童叟地道藥材鮮明且阜丸散膏丹精製妙手神驗久經膾炙人口各貨批價從廉為首附送安捷定無遲後諸君乘青歡迎禮厚

林翰元先生寓內方脈

▲擅醫外科花柳奇難雜症

Yee Chong Lung 589 Carrall St P. O. Box 342 Phone Sey. 5984 Vancouver, B. C.

司理 林立 湯 林普慶

東華酒樓

TONG WAH LOW
Chop Suey And Noodles
15 Pender St. W Phone Sey. 1748

東方珍錯，華國文章，萃陶醉詩醒之名流，品評醇酒，辨別聖濁賢之佳釀，信步登樓，本酒樓開張已久，並肯來遊者，朱履三千，出入迎賓，金釵十式，盛會無分日夜，實一聖都市南北，今特加修飾，裝置新奇，登樓儘堪悅目，入座倍覺怡神，日廚師美比易牙，嘉客均稱適口，諸君子幸垂青顧，

本酒樓主人謹啓

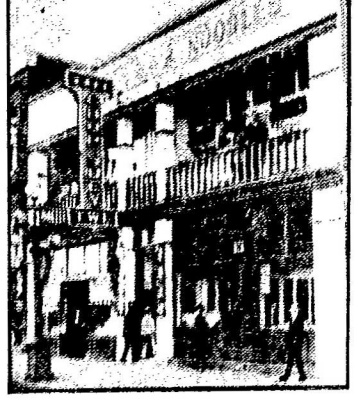

協和安 雲高洋服店 華埠

H. W. Owne, Co.
504 Main Street,
Phone Sey. 3729
Vancouver, B. C.

(相宜) 內外洋服
俱備 各種絲絨
齊全 正絲皮
各種 絲巾
備 袋箱
衣帽
鞋襪
靴

司理 盤強啓

雲高義泰藥房 華埠

G. HIGH Co.
Phone Sev. 3729 500 Main Street,
Vancouver, B. C.

(接理) 滙兌
美國中國 快捷
上海香港 無悞
廣州

(發售) 中西良藥化粧香品留聲機器名伶唱碟剃刀鉸剪自來水筆女男用具莫不齊備專辦大帮高麗參玉桂花旗參暨打靠散售

▲環球電報

都城寅快
加拿大 滙
車公司

司理 盤仲啓

通信處 Chow Lee 1717 Gouernment St Victoria, B. C.

腦中電學 醫生精研電學以救治花柳症為本科特別注意為今日電學之發明中西法兼用實為一時及來遠絕風塵者滿堂高坐人成海之盛況無論初期中期末期皆能一切花柳毒症如有外科疑難雜症亦能一切外科小兒科跌打刀傷等