鄧萃雯——

實踐理想　還我個性

星光

在一個普通的記者招待會上，鄧萃雯忽然宣布要退出娛樂圈。她的決定，令全場的記者吃了一驚，之前，沒料到雯女會突然作此宣布。

「其實，到外國讀書這個計劃，早在兩年前已有此構思。然後，盡量在這段時間內，搏命搵錢賺學費及生活費。」

雯女自言甚少兼職，電影拍得不多，只靠登台搵外快，故此，儲錢可不容易。

雖然她表示並沒有受到其他人影響，毅然退出這個五光十色的娛樂圈，皆此對此失望，又覺不適合，所以決定放洋留學。不過，據筆者年前曾與她交談，雯女提起在美國碰到尚正求學的朋友時，不勝羨慕。嚮往校園生活，看來，該退出決定，不多不少受到朋友、舊同學們的影響。

六年前，雯女懷着對第八藝術滿腔熱情及理想加入娛樂圈，發覺原來真實與理想頗有距離，作為藝人，並不是只有演戲、看劇本如此簡單，還要埋堆，應酬，有時甚至耍手段。她看透了「世情」，覺得與本身性格不合，還是早點離開，趁年輕另覓去向。

「我也曾想過向現實低頭、妥協。強迫自己出席應酬、宴會。潮流興性感，我亦跟着大隊，穿得性感些。可是，發覺此等事，與我的性格完全相違。強迫自己做一些不喜歡的事，是何等辛苦。我不幹了！」

提起應酬，雯女便毛管直豎。她說還記得有一次，出席一個宴會，舉目無親，滿場都是一張張陌生面孔，跟人家打個招呼後，便不知說什麼好，只得默默看着人家說笑，聽他們講一些熱朋友的新聞，悶得有如行刑。

「還有，進餐時，可能全枱都找不到熟人，為了顧及餐桌儀態，必須斯斯文文，裝模作樣，人家講話又要扮聆聽狀，其實肚子十分餓呢！我寧願和大班朋友一起瘋，來得自然。」

她自稱是個喜歡隨便打扮的人，華衣美服只是拿來見記者。往應酬，平時跟朋友在一起，都是穿牛仔褲，或簡單的便服而已，今次退出，可以還她本性了。據雯女所言，對她退出甚感吃驚的不只記者，連她的朋友也幾乎不相信，因為她來自多姿多采的娛樂圈，普通所有美麗的人與物，怎會肯歸於平淡？

「如果我是喜歡名利的人，可能會不慣，但是，入行只為了可以演戲，所以我能夠放得下。而且，在這六年娛樂生涯，我仍是我，沒有改變原則，感到十分慶幸與驕傲呢！」

文卡兒

鄧萃雯對未來充滿憧憬，是時候展翅高飛了。

舊侶重逢灑脫大方

何必失眠

因為演出《愛心滿華東》，曾經係一家人，現已分開嘅鄭少秋、沈殿霞、鄭欣宜於亞視相逢。

鄭少秋一向風流瀟灑，見着前妻，神態自若，一點也沒有彆扭之色。

鄭欣宜喜見父親，整個人都乖乖的，這個小女孩，天生對父親有一份深厚感情，每次見到秋仔，她便一減佻皮本色，秋仔不能伴着她，怕對這個女兒也有惦念吧?!

肥肥為人大情大性，對前夫並未露出不滿之色。肥肥為欣宜及家人叫飯，連鄭少秋那一份也預上，秋仔也不客氣，接過便開懷大嚼，畢竟是戲行中人，處理感情事，始終較普通人灑脫，離便離，過上了也不尷尬。

秋仔與趙雅芝合唱《在雨中》，肥肥坐在化妝間內看電視，口含香煙，面上神情淡然，像看着其他節目般平靜，她的內心想什麼？外人無以得知，但能把情緒控制，可見肥肥已把傷心事拋開，她擁着欣宜，便忘卻愁苦了。

關瑪利

陳山河赴美探親　見外公最後一面

月來陳山河風塵僕僕，較早前他返美國照顧年紀老邁的外公外婆，在美國停留了三個星期，然後又到台灣為《非洲和尚》配國語版本，又赴北京兩個星期拍《唱談普通話》。八月初，他還會再到非洲，為《非洲和尚》配英文版的音。

陳山河與外公、外婆的感情特別好，小時他是在兩位老人家的照顧下長大的。他那次返美國，趕及見到外公最後一面，在他抵達美國一星期後，外公與世長辭。

以前陳山河臨睡前，總是將傳呼機關掉，將家中電話擱起以免騷擾睡眠。但現在他不會這樣做了，他擔心外婆年紀大，假如有事要找他，也不至於無法聯絡，好在外婆住的不是老人院，而是有醫生巡視、環境不錯的中心，他也可以放心些。

劉家良率領武師參加賑災大匯演

剛病了一場的劉家良對賑災不遺餘力，除日前在大埔攔截來往車輛要求捐款，獲得熱烈反應外，昨日更加入演藝界二十七號大匯演的籌委會，昨日首度參與會議，功夫良認為這是香港開埠以來最具挑戰性，尤其近來香港也發生了不愉快的銀行倒閉，面對不少困擾，仍樂於助人。劉家良將率領旗下武師會成員參與二十七號大匯演的工作，他不計較做什麼，且是隨傳隨到，他更希望藉這次刷新武師們的形象，劉家良強調：今天的武師不乏有學問之人，他們投身該行業，是一份興趣。

波此表明立場

思文宇

演藝界能夠齊心一致，把華東賑災事宜放在大前提，撇開平日的良性或惡性競爭，一條心四台聯播《忘我大匯演》，實在是一件美滿的事。

但就在演藝界人士情緒最高漲時，忽然有傳言「無綫」霸氣，又惑與《忘我大匯演》的籌委會成員不咬弦，一些人又懷疑善款究竟是否能讓災民直接受惠等等傳聞，都是聽了令人心裡不舒服的。

其實既然大家都是出於為慈善而出力，何必再互相猜度對方的動機呢？如果「無綫」能大方一點，演藝界朋友又減少一點執着，彼此都好辦得多，不用引起種種誤會了。

飲水籌款肚谷谷

雷達網

亞視《愛心滿華東》節目編排精采。成龍、阿倫、張學友出現之外，又見曾志偉、黃杏秀合唱粵曲，成班男藝人鬥飲水籌款，認真出力，兼且有愛心。

雷蕾在張國強、成奎安、馮淬帆等飲完水後，入化妝間探班。

佢哋苦埋口面，猛話想嘔嘔唔出，好辛若。

張國強話，而家佢知道日本仔灌水呢條橋毒，喺抗日戰爭時對付中國人，真係好殘忍嘅事。

佢未試過一次飲四樽水，都唔知喎種辛苦法，如今一試，發覺苦不堪言。睇落無嘢，原來辛苦到極，一次體會，比講解乜嘢侵華苦況都要感受深又估唔到有咁大收穫。

雷蕾

吳婉芳暴食致生病　琴姐購物返澳籌款

廣播道

▲吳婉芳昨日一面病容出席「商業」二台舉辦「七月美的音樂會」招待會，她透露吃了過期食物引致又疴又嘔，奉勸大家在夏季飲食加倍小心。

七月廿八日在大專會堂舉行「七月美的音樂會」她將與鄭秀文、彭家麗及彭羚合力演出。當晚撞正「梅豔芳飛躍舞台十載情」，她認為大家不同形式應沒有影響，近日已忙於為演出而排練。

▲琴姐昨日返「亞視」將一萬元捐款交給何嘉聯，原本她打算捐出「騷」錢，但考慮到「騷」錢有限，而且捐錢可以免稅，助人利己何樂而不為。

琴姐昨晚隨即飛返澳洲，在廿八號當晚亦舉行賑災活動，今次她在香港特別選購手錶、水晶表及觀音返澳洲義賣。琴姐覺得上述物件也非值錢，但籌得十元多十元，她的善心值得大家學習。

劉玉翠愛甘肅風景　何婉盈帶病做主持

▲劉玉翠在甘肅拍攝《怒劍嘯狂沙》，她表示雖然拍得辛苦，但風景卻令她大開眼界，尤其在藏族自治區，雖則文化較為落後，用來度假休息會很理想，但長住則不太適應，因她喜愛熱鬧。

她又認為此行收穫真的很大，因為結識了當地不少工作人員，成為好友，當他們離開時，當地的員工在不捨之下更流淚，彼此都依依不捨也。

▲何婉盈昨日帶病演出《歡樂今宵》，她透露已感冒了幾天，卻未能治癒，日前主持《勁歌金曲》幾乎開不到聲，影響了工作情緒。

她又提起「亞視」葉玉卿所拍的大膽艷照，暴露程度確驚人，竟能連做兩期周刊封面，有人建議她也可效法，但她謂絕不可以，因為大家想法不同，自己也過不了自己那關，何況還有父母、家人。

LAKEVIEW RLTY LTD.
ED HENNESSY
電話：535-0888

商業樓讓

• 白石鎮／南素里
三層建築物，位於 OCEAN PARK, 12,800 呎，已全部租出，共有十五個租客。地大 22000 呎，地下廿四車位，而地面亦有廿四個車位。業主可安排貸款。叫價 $1,550,000
• CLOVERDALE
3730呎保養一流商業大廈，地6100呎，有七個停車位，業主亦可以月租 $2,500 租回。叫價 $299 ,000

LUCKY REALTY LTD.
C.S. SCOTT
住宅：277-6549
公司：273-0141

34單位柏文出售

烈治文柏文，共34單位，十二年新，保養良好，長好租客。每年入息 $230,000，投資良機，歡迎查詢。
實價：$2,900,000

Century 21

紅梅農莊讓

位於 PATT MEADOWS 總面積 16.6 畝，其中紅梅園（CRANBERRY）佔地11畝。今年入息七萬五千，預期明年升至十萬。有1900呎大屋，另1000呎倉。出入方便，離溫埠僅四十五分鐘。
CENTURY 21
MENZIES REALTY (MAPLE RIDGE) LTD.
RON HENSCHEL
465-6939/ 463-6261

KIRK REAL ESTATE SERVICES LTD.
ROBERT KIRK
TEL: (604) 275-0362
(604) 680-3467
＊新西敏寺住宅區，4.8 畝，共有廿四幅地，具潛質價 $1,375,000
＊列治文18360 RIVER RD,. 1.4 畝地，保養一流，價 $225,000
＊列治文MITCHELL ISLAND, 工業單位租賃，1000 呎每月 $775（售價 $85,000）1200 呎每月 $880（售價$98,000）
＊列治文工業大廈 4000 至 9000 呎，價 $875,000 或租賃亦可（歡迎參觀6011 DYKE RD.）。
＊列治文商業大廈，地點好，（請電ROB 或SHIRLEY）

KEYSTONE REALTY LTD.
傅南
住宅 325-8549
公司 261-8118

★溫哥華東區 3066東二街卅八年三房兩廳大屋，地36′X124′, 坐南向北有景，價廿二萬餘。
★溫東區 TRIUMPH 街 七百呎一房柏文，價九萬餘，抵買！
★MEBOURN街卅二年三房靚屋地50X103價廿三萬餘。
★烈治文十八年三房兩廳靚屋，全新裝修新地毡及落地熱水游泳池，屋主急售，價廿一萬餘，請快。
★溫東區 TRIUMPH 街 625 呎一房柏文，價八萬餘。

KEYSTONE REALTY LTD.
馬光磊（粵、四邑話）
住宅941-8608　傳呼機 439-6567
免費估價 忠誠服務 歡迎商、住物業委托代售
▲ $129,900 高貴林14年新三房一廳獨立屋，五分鐘步行到著名的環球廣場，附近唐人貨超級市場海鮮酒家，粥粉麪舖齊備，交通方便。請快。
▲ 業主忍痛割價急售，一年新豪華大屋，三廁二套間，客廳，飯廳都是高樓底，全屋光猛，主人房有大套間，壁爐，頂層有陽台、遠景、近景皆美只三分鐘車到高貴林購物中心，免G.S.T.
▲ 高貴林靚區，湖光山色，彷似世外桃園，而只需五分鐘車程到高貴林中心，十一年新，三房三廳加書房，二層共　實用面積，室內外保養一流地四千多呎，價只十五萬餘。SOLD
▲ 多幢靚屋、新屋代售，歡迎查詢。
▲ 多個小型生意出讓，請來電查詢。

CREST REALTY　WESTSIDE 732-1336
Over 30 years of quality service and results

新時代 城市屋
• 價錢由 $175,000 至 295,000
• 兩睡房及壁爐
• 實用美觀廚房
• 金屬窗及寬趟露台
• 設計一流
開放時間週末下午 2-4 時
1492 HARWOOD STREET
JILL PENNEFATHER or
BEV WEAVER 732-1336

餐館出讓
★北溫哥華60座位自助餐，開價：九萬九。
★南溫哥華100 座位自助餐，開價九萬九。

乾洗衣店
★溫哥華西區，近41夾DUNBAR 開價九萬九。

DON MAH馬偉俊　電話 986·9321　傳呼 686·1156
SUTTON GROUP W C REATLY

SUTTON GROUP STERLING
B. PHILLIPS/P. HENDERSON
電話 421-1010 傳呼 686-9286
市中心商業新盤

高級住宅
開放時間週末 2-5 時
3309 HYDE PARK 高貴林，高質素，逾 2100 呎有三睡房、客廳、飯廳、家庭室，大主人房有 ZACUZZI 熱水保暖，靚木屋頂，叱價僅 259,000

空置多房大屋
504 ALEXANDER
市區東，有十六個房間，另二個經理室，磚牆大屋，基礎穩固，容易翻新，地40X122屬於多用途地，年入息估計超過八萬五千

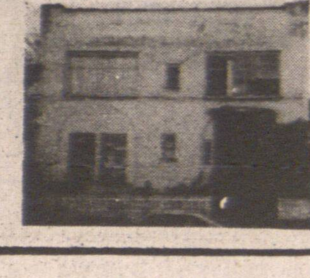

陳祖興　大興實業公司
Main Realty Ltd.
201A - 10 E. PENDER ST.
VANCOUVER, , V6A 1T1
HOWARD CHAN.
Res: 261-8048　Off: 685-9608
△新裝修中西餐館生意連實業，四十座位前鋪後居，離雲埠半小時，位於面對工廠及周圍住宅，最適宜家庭經營大有前途，開價廿三萬三千。
△二間屋相連柏文地入息三千，位於八街夾COMMERCIAL每間廿五萬八千。
△中西餐館位於市中心，五十座位，啤酒牌平賣四萬五千。
△翻新三伙入息屋，位於十街夾COMMERCIAL，開價廿二萬八千。
△西區OAK 街夾六十二新屋四睡房四浴室，平極，四十三萬八千。
△喜士定街近華埠，二間商業樓一百尺夾一百廿二尺地大有前途，開價一百一十五萬當地價出讓。

IMPERIAL PACIFIC REALTY LTD.
4570 MAIN STREET
VANCOUVER, B.C. V5V 3R5
BUS: 873-8220
RES 263-8838
PAGER: 645-6918

JENNY SOO
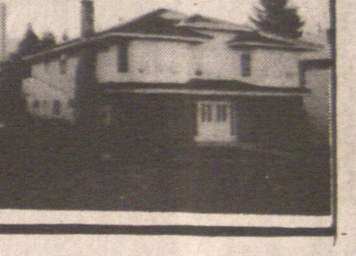
新大屋，近METRO TOWN52′地，八房，適合大家庭或可分租土庫，有意請來電。